Став страна ја сса пролетарија ја, ӧтувтчӧ!

Коми Комсомолец

№69 (489) | Газет лӧгӧ ВЛКСМ Коми Обком | ЈУЛ 26 лун 1935 во

„Садко“ воис Баренцбургӧ

МОСКВА, 25 (ТАСС) Јул 22 лунӧ 16 часын ледокол „Садко“, кодi вӧчӧ ыжыд поход арктікаса тӧдмавтӧм рајонјасӧд, воіс Баренцбургӧ (Шпіцберген). Ледоколӧс пӧса встретітісны рудніксa уждалысјас.

Мурманскыс петӧм мысті 9 лун колӧм бӧрын, ледокол муніс 1800 міль, сы пыщкыс 185 мілсӧ јіјас пыр.

Научнӧј уж нуӧдӧмкӧд ӧтщӧщ ледокол вылын нуӧдӧны і общественно-політіческӧј уж. Мунісны партіјнӧј, комсомолскӧј да общӧј собранијеј ас. Котыртӧма кык партшкола да кружокјас — партіјалыс історіја велӧдӧм куза, общеобразовательнӧјјас да техніка велӧдӧм куза.

Баренцбургын „Садко“ олас 3 лун.

ВЛКСМ-лыс аппарат перестроітӧм јылыс

ВКП(б) ЦК-са секретар А. АНДРЕЈЕВ јортлӧн ВЛКСМ ЦК XI пленум вылын реч, 1935 воса јун 17 лунӧ

Косарев јорт подробнӧја-нін віотліс тіјанлы комсомол вопросјас куза СТАЛІН јорт ордын беседа јылыс, кӧні Сталін јорт выдвінітіс предложеніје ВЛКСМ-лыс аппаратсӧ перестроітӧм јылыс. Тӧдса, мыј тајӧ беседа бӧрас лоіс тајӧ вопрос кузаыс ВКП(б) ЦК-лӧн постановленіје. Тајӧ вӧлінін тӧлыс кык сајын. Сувтӧ законнӧј јуалӧм,—а кыгі жӧ сулалӧ делӧыс? Гӧгӧрвоана-ӧ сіјӧ могјасыс, кодӧс сувтӧдіс комсомолскӧј актів возӧ Сталін јорт, да вӧчӧма-ӧ комсомоллыс аппаратсӧ перестроітӧм? Став даннӧјјас сертіыс донјалӧмӧн, сіз-жӧ і тајӧ пленум вылас сорнілас сертіыс, тыдалӧ, мыј сувтӧдӧм могјассӧ јона-на нӧшта абу гӧгӧрвоӧма став комсомолскӧј актівӧн да абу-на помӧз нуӧдӧма аппарат перестроітӧм. Ті тӧданныд, мыј бӧрја кадӧ, Сталін јорт возмӧстчӧм серті мијан партіја ЦК-ын вӧлі прімітӧма јона уна серјознӧј шуӧмјас сещӧм вопросјас куза, кыч: партіјнӧј овмӧс пӧрадокӧ вајӧдӧм јылыс, матыса кад кежлӧ пропаганда да воспітаніје уж пуктӧм јылыс, культпроп реорганізуітӧм да ВКП(б) ЦК-ын выл віт отдел лӧоӧдӧм јылыс, комсомолскӧј аппарат перестроітӧм јылыс, школа уж јылыс да тащӧм-жӧ направленіјеа уна мукӧд вопросјас серті. Јуавоӧ, мыјла партіја торја настојчівӧја да јоса сувтӧдӧ внутріорганізаціоннӧј да пропагандістскӧј уж куза вопросјассӧ? Мыј лоіс?

Партіја періс да перјӧ гырысыс-гырыс победајас. Лӧоӧдӧма промышленноот передовӧј технікаӧн, да тајӧ промышленноотыс ужалӧ сіді, мыј выполнајтӧ, а уна отраслјас да предпріјатіјејас куза содтӧдӧн тыртӧ программасӧ. Партіја перестроітіс віӧму овмӧс, лӧоӧдіс не сӧмын гырыс ӧтувтӧм віӧму овмӧс производство, но і механіӧірујтӧмӧс, ӧд Советсӧј Сојуз мујас вылын ужалӧны ӧо оурсјасӧн тракторјас, дас оурсјасӧн комбајнјас да вӧвлытӧм уна лыда мукӧд ӧікаса віӧму ужалан сложнӧј машінајас. Транспортӧн, кодi кутліс овмӧслыс кыптӧмсӧ, сіз-жӧ делӧсӧ јӧткӧма возӧ партіјаӧн уна организаціоннӧј мерајас прімітӧм подув вылын, торјӧн-кӧ шуны, сещӧм мера, кыгі подвіжнӧј состав іспользујтӧм бурмӧдӧмӧн.

Овмӧс став јукӧныс партіја імејтӧ сещӧм вермӧмјас, кодјас пӧртісны мијанлыс странаӧс бӧрӧколӧныс возыс муныс, граніча сајыс уна ӧікаса машінајас да сырјо вајӧм куза завіоімӧјыс—независімӧјӧн.

Но век-жӧ, тајӧ став вылас віӧдтӧг, мијан нӧшта ем зев ыжыд тырмытӧмтор, код јылыс сещӧм јоса сувтӧдіс вопросса Сталін јорт военнӧј академікјасӧс лӧгӧн аслас тӧдчана речын. Мијан ем щыгјалӧм кадрјасын—техніческі грамотнӧј организаторјасын.

Лӧоӧдӧма ыжыд социалістическӧј індустріја первоклассӧј технікаӧн. Перестроітӧма віӧму овмӧсӧс, кодӧс озырмӧдӧма віӧму ужалан выл машінајасӧн. Мијан партіјалӧн став політікыс—і ортсыс і пыщкӧсыс—веокыд, пӧверітӧма гырыс вермӧмјасӧн строітельство став участокјас вылын практическӧја і сіјӧ вӧвлытӧм доверіјеӧн, кущӧмӧн отноітчӧны СССР-са став ужалыс јӧз партіја тајӧ політіка дінас.

Мыј мијан оз тырмы? Оз тырмы сӧмын ӧті тор, медым вӧчны мијанлыс вермӧмјаснымӧс нӧшта тӧдчанаӧнӧдыс: оз тырмыны культурнӧј, техніческі да політіческі грамотнӧј организаторјас. Сӧмын тајӧ ӧні кӧлӧ, медым колана ногӧн реалізујтны ӧіктын колхознӧј стројлыс результатјассӧ да промышленноотын вылын техніка сӧ. Кытчӧ кӧ ті ӧнӧ віӧдлӧј—фабріка, колхоз, учрежденіје, школа да с. в.,—быдлаын чувствујтчӧ организаторјасыс јоа тырмытӧмтор — техническӧја грамотнӧј јӧз. Тајӧ проблемасӧ ӧдјӧ разрешіттӧг, мі мӧдам нӧшта дыр страдајтны да чотны быд пӧлӧс зев уна тырмытӧмторјасыс. Со помкајасыс ӧті помкаыс, мыјла Сталін јорт да сыкӧд став партіја тащӧм настојчівӧја пуктісны вопрос кадрјас јылыс, јӧз јылыс, организаціоннӧј да воспітательнӧј уж јылыс.

Но ем і мӧд помка, кодi щӧктӧ серјознӧја ужавны партіјаын і комсомолын организація да пропаганда вопросјасӧн. Тајӧ—самоуспокојенноот елементјаслӧн налічіје, классӧвӧј ныріс да колана оуолун вошӧм. Партіја веокыда сувтӧдіс вопрессӧ классјастӧм обществоӧ вуӧм јылыс, сы вӧсна, мыј збыльысӧ мі олам-ын тајӧ вуӧм состојанијеас ыжыд социалістическӧј перестројка вӧчӧм вӧсна, кодӧс вӧчӧма карын і ӧіктын рабочӧј да креотана положенијеын кореннӧј вежӧмӧн, кулачествоӧс кыч классӧс да карса буржуазија коласјасӧс бырӧдӧмӧн. Сӧмын тајӧ лозунгыс, ціг веокыд лозунгыс, партіјалы унаыс гӧгӧрвоӧдӧма веокыда, гӧгӧрвоӧма сещӧм ногӧн, мыј мі воімнін классјастӧм обществоӧ, мыј классӧвӧј коз помалӧманін, мыј классӧвӧј врагӧс бырӧдӧма-нін помӧз і мыј ставсӧкін вӧчӧма. Емӧо јӧз і партіјаын і комсомолын, кодјас вунӧдӧны тащӧм пӧстӧј торјас јылыс, мыј мијан, гырыс социалістическӧј успехјас выло віӧдтӧг, коло нӧшта јона чорыда воославны возӧ, медым вајӧдны социалізм строітан делӧсӧ помӧзыс. Враг кыгі класс бырӧдӧма, жугӧдӧма, но посмӧдӧмнас сіјӧ фізическӧја нӧшта ловја да возӧ вуӧдӧ асныс коосӧ, оз пукты оружијесӧ, а тӧчітӧ сіјӧс да сувтӧ медоа јоо мерајас выло—террор выло да с. в., медым пыртны повзӧм да зугӧм мијан радјасӧ, медым сіјӧн нӧмӧдны мијанлыс возӧ муномсӧ. Жугӧдӧм троцкістјас, зіновјевецјас сувтісны террор туј выло советскӧј влаот да партіјаса руководітелјаслы панныд, сувтісны мијан врагјас возынмуныс отрадӧн. Тајӧ контрреволуціоннӧј троцкістскӧј да зіновјевскӧј отрепјеыс мунӧ медоа подлӧј, двурушническӧј да провокаторскӧј пріјомјас выло, медым віны аонысӧ партіјаын да комсомолын подрывнӧј уж нуӧдӧм могыс. І, медбӧрын, унаыс мијан вунӧдлӧны сещӧм зев важнӧј тор јылыс, мыј буржуазнӧј классјасӧс бырӧдӧм бӧрын колӧны овны бырӧдӧм классјасыслӧн идеологијајасыс, веоіг коммуністјас јурын, кодјас неещаыс путкылтчӧны антігосударственнӧј тенденцијајасӧ. Еща-ӧмӧј мијан емӧо прімерјас та јылыс вузаоан аппаратјасын, заготовітельнӧјын, промышленнӧјын, транспортвылын да с. в., кор коммуністјас асныс лічнӧј інтересјассӧ да торја предпріјатіјејаслыс інтересјассӧ пуктӧны государственнӧј інтересјасыс вылӧ!

А мыј лоӧ вунӧдны тајӧ ставсӧ? Сіјӧ лоӧ оетны паокыд места врагјаслы најӧ подрывнӧј уж нуӧдӧмын. І мијан став гырыс вермӧмјас да вын выло віӧдтӧг, враг, век-жӧ, вермас ӧбктӧдны возӧ мунӧмнымӧс торја участокјас вылын, торја коммуністјас да комсомолецјас ротозејство вӧсна, враг дінӧ наӧн классӧвӧј оуолун да політіческӧј бдітельноот вошӧм вӧсна.

Медоа јарјугыд прімерӧн, кодi вајӧдіс партіјалы веокыд іӧменітӧмӧ лоас Јенукідзе јылыс дело, кодi леіс ЦІК-са служебнӧј аппарат уж дінӧ партіјалыс да совет властлыс јавнӧј врагјасӧс, кодi, партіја да сіјӧ враг костыс гран јылыс быдпӧлӧс представленіје вошӧмӧн, государственнӧј средствојасыс оетіс матеріальнӧј отсӧг меншевікјаслы. А мијан-ӧмӧј сӧветскӧј органјасын, вузаоанінын, предпріјатіјејас вылын да колхозјасын еща нӧшта унаоікаса, кӧз і ічӧтщыкӧо масштабнас, ердӧдӧмыс да нӧшта ердӧдтӧм тащӧм політіческӧј бесхребетноотыслӧн, бдізорукоотлӧн, партіја да рабочӧј класс делӧлы іӧмена вӧчан прімерјасыс?

Сы вӧсна політіческӧј оуолун вошӧмыд петкӧдлӧ ачыс вывті ӧпаснӧј јавленіје і партіјаын і комсомолын. Вот мыјла Сталін јорт ,і сыкӧд ставнас партіја сещӧм јоа сувтӧдӧны вопрос ціг быдлаын політіческӧј оуолун кыпӧдӧм јылыс, организаціоннӧј да пропагандістскӧј уж бурмӧдӧм јылыс.

Сіјӧ каднас, кор мијан организацијајаслӧн став вниманіјеыс вӧлі пуктӧма кӧзајственнӧј уж вылӧ, мијан партіја пыщса овмӧс да пропагандістскӧј уж лоісны неуна еновтӧмаӧоӧн, кодi ов вермы не кокнӧдны враждебнӧј елементјаслы оурӧдчыны партіјаӧ да нуӧдны асныс разлагајтана ужсӧ. Ставыс тајӧ інмӧ і комсомоллы, пӧжалуј, јонжыка партіја дорыс. Медвозсӧ-нін сы вӧсна, мыј комсомол партіја дорыс неуна паокыдјык организація сы вӧсна, мыј мијан томјӧз ез пӧјдіт врагкӧд классӧвӧј косын закалкасӧ. Комсомолецјас пімо ыжыдјык јукӧныс ез адзыв і ӧіннас ловја капіталістӧс, помещікӧс, капіталіотіческӧј мастерӧс, городӧвӧјӧс да буржуазно-помещічеј стројлыс мукӧд пӧлӧс фігурајасӧс да ез відлыс аслас мышку вылын налыс нартітӧмсӧ. Сы вӧсна мијан томјӧзлы јона ӧӧкыдјык адзыны врагӧс да разбірајтчыны став сіјӧ махінацијајасас. Абу случајнӧ сы вӧсна, мыј враг унжыкысӧ кореӧ аслыс почвасӧ томјӧз да комсомол неустојчівӧј елементјас пӧвсын, высшеј, среднеј да ічӧт школајасын, аслас політіческӧј ужын і томјӧз неустојчівӧј елементјас пӧвсын моральнӧј разложеніје мерајасӧн дејствујтӧмӧн, торкӧ дісціплина, паокӧдӧ хуліганство да с. в. Тајӧ условіјејасас томјӧзӧс социалістическӧја воспітајтан делӧ лоӧ первоотепеннӧј значенијеаӧн; а сы выло віӧдтӧг ВЛКСМ лӧн аппаратыс тајӧ могјассӧ олӧмӧ пӧртӧм выло лоіс лӧоӧдтӧмӧн (неприспособленным), сіјӧ вӧлі аслас структура сертіыс мед јонасӧ бергӧдӧма кӧзајственнӧј вопросјаслаӧ, чем томјӧзлаӧ да сіјӧс воспітајтан делӧлаӧ.

Вот мыјла Сталін јорт, кодi быдлаын інтересујтчӧ комсомол ужӧн да отсалӧ комсомоллы, кодi (комсомолыс) быдміс ыжыд выно да партіјалы вернӧј отсаныс, ставјоолуннас сувтӧдіс вопрос комсомолскӧј аппарат перестроітӧм јылыс.

Мыјын-нӧ перестројкаслӧн главнӧјыс? Сыны, мыј тајӧ первој віӧдлӧм выло аппаратӧс скромнӧја перестроітӧмыс существо сертіыс лоас комсомоллыс став ужсӧ перестроітӧмӧн. Сіјӧ лоӧ сыны, медым бергӧдны аппаратӧс да комсомол актівӧс кӧзајственнӧј вопросјасыс томјӧз пӧвсын организаціонно - воспітательнӧј вопросјас дінӧ. Тајӧс, дерт, оз поз гӧгӧрвоны сіді, мыј комсомоллы коло ціӧз вешјыны производственнӧј да кӧзајственнӧј олӧмын участвујтӧмыс. Тајӧ абу веокыд. Кӧзајственнӧј строітельствоын участвујтӧмыс комсомолӧн вешјӧныс оз вермы лоны. Но тајӧ лоӧ, мыј комсомол ужын главнӧјӧн должен лоны томјӧзӧс социалістическӧја воспітајтан могјас, і тајӧ ужыс должен лоны вермӧмјас донјалан мераӧн став комсомоллы да торјӧн быд комсомолскӧј организацијалы.

Гӧгӧрвоӧмаӧо-ӧ перестројкалыс тајӧ существосӧ комсомол актів? Тыдалӧ, абу-на. Ті аоныд тајӧс прізнајтанныд асланыд выступленіјејасын. да сіјӧ і гӧгӧрвоана,—інерцијалӧн вын—зев ыжыд вын. Ужын кампанејствоӧн лӧоалӧм методјас, терпелівӧј, упорнӧј организаціоннӧј да воспітательнӧј уж дінӧ пренебреженіјеыс колӧны-на существујтны, і тыдалӧ-кӧ, тіјан ЦК-лы оз еща-на ковмы серјознӧја веокӧдавны (поправлять) некымын места вывса комсомолскӧј организацијајасӧс.

Ставныд ті сорнітанныд серјознӧј поворот јылыс—сіјӧ веокыд, но еща јавітны поворот, —сіјӧс колӧ пырыс-пир-жӧ закрепљајтны организаціоннӧј мерајасӧн. Сталін јорт пыр мијанӧс велӧдӧ сы выло, мыј лубӧј веокыд лозунг, лубӧј решеніје вермас пӧрны пустӧј бумагаӧ, болгӧмӧ да лоас орӧдӧма, ӧикӧ пыр-жӧ обеспечіт сіјӧс олӧмӧ пӧртӧмсӧ организаціоннӧј мерајасӧн.

Сы вӧсна еща прізнајтны веокыдӧн комсомоллыс аппарат перестроітӧмсӧ, коло делӧ вылын лӧоӧдны аппарат, подберітны јӧзӧс, кодјас есӧ обеспечітісны комсомол ужын вежӧмјассӧ. Мӧдногӧн-жӧ ужыс кутас мунны важ мозыс. Лӧоӧдӧма-ӧ сещӧм аппаратсӧ, под-

(Помыс 2-ӧд лістбокын).

124

ВЛКСМ-лыс АППАРАТ

ВКП(б) ЦК-са секретар А. АНДРЕЈЕВ јортлӧн

берітӧма-ӧ сещӧм јӧзсӧ? Тыдалӧ, абу-на ставнас.

Тіјан пленум вылын доклад да ӧорнїјас ӧерті донјалӧмӧн, главнӧј практическӧј вопросӧн лоӧ комсомолскӧј руководящӧј кадрјаслӧн состојаніје. Тыдалӧ, мыј устојчівӧј руководящӧј кадрјас пукоісны крајкомјасын, обкомјасын, нацреспублікајасса комсомол ЦК-јасын да некымын гырыс горкомјасын, не ӧорнїтны-нїн комсомол ЦК-јлыс. Но омӧлӧ́ж ӧелӧыс рајкомјасын, торјӧн-нїн ӧелскӧјјасын да первічнӧј комсомолскӧј організаціјајасын. Сені ыждалӧ-на руководящӧј кадрјасын векучеоѳ, а руководящӧј кадрјасын неустојчівоот да векучеоѳ ем зік быдлаын правільнӧј руководствоны врагӧн—і кӧзјаствоын і політіческі-організаціонӧј уӧмын. Тащӧм положеніје дырјіыд опытӧј руководящӧј кадрјастӧ он лӧӧд. Сывӧсна медвоӧда могӧн сулалӧ організаціјајасын кӧч относітельнӧј устојчівоот лӧӧдӧм руководящӧј кадрјасын да кадрјасӧс ыждӧж вісӧм обеспечітӧм. Колӧ дугдыны јӧвӧн шыблаӧмыс, бурӧжыка, внімательнӧјӧжыка бӧрјмыны јӧвӧс, гежӧдӧжыка најӧс вежлавны.

Могыс сулалӧ сыын, медым выработајтны руководічелӧс, не верхогладӧс, коді лебалӧ местаыс местаӧ, а політіческі грамотнӧјӧс, культурнӧј большевік-комсомолецӧс, коді оз пов сачокрівікаыс. Кытыс ботны комсомолскӧј організаціјалы тащӧм кадрјассӧ? Партіја бӧр ӧетіс мыјкӧ-мыда важ комсомолскӧј уӧмлыојасыс да ӧетасна јӧзӧс комсомолскӧј уӧ јонмӧдӧм вылӧ. Но главнӧјыс—ті долженӧо торјӧдны најӧс исламыд пісыс.

Комсомол організаціјаӧн веокӧдлыолы-кӧ ӧні пуктыоо торја ыжыд да гырыс требованіјеј, то зік не веокыдӧн лоӧны настројеніјеј, мыј комсомолын веокӧдлыоӧн вермас лоны сӧмын комсомолскӧј арлыда морт. Томјӧзӧс социалісвіческӧја воспітајтӧм архіответственнӧј ӧелӧ, комсомоллӧн уӧмыс сещӧм важнӧј, мыј партіјалӧн да комсомоллӧн руководство долженӧо кутны ВЛКСМ руководящӧј постјас вылын не сӧмын комсомолскӧј, но і партіјнӧј уӧмын ыжыд опыта јӧзӧс.

Організаціоннӧј уӧ јылыс

Комсомолын ӧерјознӧја колӧ пуктыны вопросјас організаціоннӧј уӧ бурмӧдӧм куза. Сбылкӧ, мыј партіјнӧј кӧзјаствоо еновтӧм вӧсна беспартіјнӧј да партіјнӧј костын торјалӧмыс неещаыс вушјмоосыліс, то тајӧ, пӧжалуј, торја веокыд комсомол дінӧ. Могыс лоӧ сыын, медым чорыда вісны комсомоллыс граніцајассӧ классово-чужӧј да враждебнӧј елементјасӧн пырӧмыс.

Колӧ і тіјанлы чорыда ботчыны комсомолскӧј кӧзјствоын пӧрадок вајӧдӧмӧ: комсомолскӧј документјас, членскӧј взносјас провераітӧмӧ, членјасӧс учет вылӧ ботӧмӧ. Ті, ѳерт, тӧданныд, кущӧм ӧерјознӧја ВКП(б) ЦК ӧні бootоіс партіјв пыщса кӧзјствоын пӧрадок вајӧдӧмас. Іабу некущӧм ескытӧм, партіја регыдја кадӧн тајӧ пӧрадоксӧ лӧӧдас. Öткымын партіјнӧј уӧмлыојас думајтӧны пӧртны тајӧ ѳелӧсӧ канцелярскӧј могӧ. Тајӧ лоӧ не гӧгӧрвоны сіјӧс, мыј вопрос членскӧј білетјас провераітӧм јылыс, членскӧј взнос мынтан пӧрадок јылыс, партіјаса членјасӧс правільнӧја учітывајтӧм јылыс—ем вопрос сы јылыс, медым бӧр лӧӧдны партіјаса член да беспартіјнӧј костын гран, комсомолецјас да не комсомолецјас костын гран; сы јылыс, медым парторганізаціјаӧн да комсомолскӧј організаціјаӧн веокӧдлыолы тӧдны асоыс організаціјасӧ не статістіческӧј давнӧјјас ӧерті, а тӧдны чужӧмсӧ партіјаса быд членлыс да комсомолецлыс. Став тајӧ організаціоннӧј ѳелӧјаснас пренебрегајтӧм ем міјан большевістскӧј партіја славнӧј традіціјајасыс ӧткажітчӧм, коді аслас заводітчӧмсаӧ народоволецјаскӧд, меншевікјаскӧд, ліквідаторјаскӧд да троцкістјаскӧд коеын вӧлі вынаӧн сӧмын партіјностлыс границајассӧ вісӧм вӧсна.

Комсомолын організаціоннӧј уӧ бурмӧдӧм—сіз-кӧ решительнӧја бырӧдны быд ѳікаса упрощеачество, сіз шуоан „опросјасӧн“ комсомол організаціјајасын, кодјас практікујтчӧны не сӧмын посні вопросјас, но і јона важнӧј вопросјас решітӧм вылӧ. Тајӧ уӧсӧ бјурократірујтӧмнас ті долженӧо помавны сіз жӧ, кыз і быд пӧлӧс ѳінсајса решеніје да комсомолецјаслы ѳеталан взыскаіје неещa прімерјаснас. Öд тајӧ методјасыс мунӧны паныд воспітаніје да ответственнӧј кадрјас выработајтан могјаслы.

Колӧ кыпӧдны комсомолскӧј собраніјеј аслыс ролсӧ. Уна матеріалјасыс, кодјасӧс меным ѳетіс Косарев јорт, тыдалӧ, мыј тајӧ вопросыс заслужівајтӧ јона ѳерјознӧј вніманіје. Зев унаыс комсомолскӧј собраніјеј готӧвітоӧны омӧла, вуӧдоӧны косыніка да формальнӧја. А тащӧм характер дырјіыс најӧ не сӧмын неспособнӧјӧс ворсны організујтана-воспітательнӧј ролсӧ, но веокыда пӧрӧны гажтӧм занавіјеӧ да торјӧдӧны комсомолецјассӧ організаціја діныс. Колӧ, медым комсомолскӧј собраніјеыс вајдӧр ѳерјознӧја готӧвітчіс веокӧдлыојасӧн, медым собраніје вылын уӧжыкыс пуктыоіс інтереснӧј да жівӧј вопросјас, уӧжык вӧлі самокрітіка. Колӧ решітельнӧја бырӧдны сещӧм практікасӧ, кор рајкомјас лӧӧдӧны шаблон ѳерті ѳорніган торјас нізӧвӧј організаціјаса общӧј комсомолскӧј собраніјеј аслы. Тајӧ некытчӧ оз шогмы.

Комсомолскӧј організаціјаса веокӧдлыоӧс колӧ пӧртны подотчотнӧјӧн комсомолецјас собраніје воӧын, медым сіјӧ ез пов самокрітікаыс. Сбылыосӧ, практіка вылын лоӧ таӧ, мыј неещаыс комсомолскӧј організаціјаса веокӧдлыс петӧ да діктујтӧ собраніјелы сіјӧ, мыј ачыс лыддӧ коланаӧн, а крітікујтны сіјӧс ен лыот. Тајӧ абу веокыд. Тащӧм торјыс вајӧдӧ сетчӧ, мыј морт оз быдмы, сылӧн быдмӧм вылас озімулыс абу, сіјӧс некод оз крітікујт, сылӧн ставыс бур, да сылы неморла тӧждмоны быдмӧм јывоыс. А кор мортсӧ крітікујтӧны сіјӧ да мӧд боковаыс, тырмытӧмторјас вылӧ індӧмӧн, сылӧн мӧвпыс заводітӧ уӧавны јона жівӧјӧжыка, і сіјӧ старајтчӧ уӧавны ас вылас. Колӧ, медым комсомолскӧј веокӧдлыолӧн вӧлі уӧжык чуткоотыс, медым сылӧн вӧлі шыбытӧма быдоама кослун да формалізм комсомолецјас да сіјӧ кост отношеніјеј аслыс, медым ез вӧв некущӧм пощӧс, коді торјӧдӧ сіјӧс комсомолскӧј массаыс. А еща-ӧмӧј тіјан веокӧдлыс да комсомолец масса костын торјӧдчӧмлӧн тащӧм случајјасыс? Став комсомолскӧј уӧсӧ, сіз-жӧ і собраніје організујтӧмсӧ, колӧ вӧчны інтереснӧјӧн, медым сіјӧ захватывајтіс да кыскіс комсомолецјасӧс. А быд уӧ пӧзӧ вӧчны інтереснӧјӧн, сетчӧ-кӧ душатӧ пуктан, а он-кӧ вісӧд формальнӧја.

Том нывбабајас јылыс

Торја організаціоннӧј могӧн комсомол воӧын, ме ногмо, сулалӧ вопрос том комсомолкајас костын уӧ јылыс. Тајӧ вопроснас комсомолын колӧ ѳерјознӧја займітчыны і сы понда, мыј уна організаціјајасын, торјӧн ѳіктсајасын да національнӧјјасын, вывті тырмытӧма-на кыскӧма комсомолӧ том нывбабајасӧс. І мӧдароан сы вӧсна, мыј јавӧ-тырмытӧм учаоѳіјеыс нывјаслӧн—комсомол членјаслӧн комсомолскӧј організаціјајас активын да руководящӧј уӧ вылын. Та јылыс віоталӧны кӧч шуам тащӧм лыдпасјас: секі, кор комсомолын лыддыоӧо 30 прӧчент комсомолса членјасыс нывјас, местнӧј організаціјајасса ѳекретарјас составын сӧмын 17 прӧчент, МТС куза—5 прӧч., колхознӧј комсомолскӧј організаціјаса ѳекретарјас—7 прӧч., горкомса да рајкомса ѳекретарјас—3 прӧчент сајӧ неуна да районнӧј активын нывбаба томјӧз сӧмын 8 прӧчент.

Активын да комсомол організаціјајас руководствоын нывбаба томјӧзлӧн тащӧм учаоѳіјеыс, ѳерт, оз соответствујт ні најӧ лыдпас составлы організаціјаын ні торја-нїн најӧ активностлы странаса кӧзјственнӧј да производственнӧј ѳелӧмын. Ставӧн мі долженӧо признајтны, мыј комсомолкајас оз омӧлӧ́ж активностӧн кутны аонысӧ фабрікаын, заводын да колхозын лубӧј комсомолец дорыс. Мыјӧн пӧзӧ ѳбјаснітны нывбаба томјӧзлыс руководящӧј комсомол організацыс вылӧ ѳерті тајӧ неуна ѳбјаснітоӧ сіјӧн, мыј нывјас колтчыштӧны політіка боковаӧн, но, пӧжалуј, не сымында тајӧн, мыјдта руководящӧј організаціјас невніманіјеӧн, медоа воӧын муныс інініціативнӧј комсомолкајасӧс активнӧј руководящӧј уӧсӧ кыскӧм вылӧ обкомјас, крајкомјас да горкомјас невніманіјеӧн да неыжыд недоверіјеӧн, мыј нывпӧ оз справітчы руководствоӧн. Організаціоннӧј уӧмын тащӧм важнејшеј јукӧд дінӧ невніманіје ті долженӧо бырӧдны самӧј жеыд кадӧн. Еща онімітны нывка-комсомолкаӧс воӧ јӧткӧмын быдпӧлӧс препатствіјеј, колӧ сылы таын быдногыс отсавны.

ЦК-лӧн бјуро чукӧртіс варошнӧј совещаніје том нывбабајас пӧвсын уӧ нуӧдӧм куза вопросјасӧн. Колӧ, медым тајӧ совещаніје бӧрас пыр-жӧ вӧчісны став організаціоннӧј выводјассӧ комсомолын активнӧј руководящӧј уӧсӧ нывјасӧс да том нывбабајасӧс медоа паокыда прівлекајтӧм вылӧ. Вот організаціоннӧј вопросјас-лӧн круг, кодјас сулаӧны комсомол очередннӧј уӧмын.

Пропагандістскӧј уӧ јылыс

Не ещаӧжык ѳерјознооотӧн колӧ суитӧдны і комсомолын пропагандістскӧј уӧ організујтан вопросјас, медым ѳерјознӧја велӧдны маркеізм-ленінізм, Сталін јортлыс трудјассӧ, партіјалыс історіјасӧ. Тајӧ јукӧнас ѳелӧыслӧн положеніјеыс да тіјан выступленіјеј-сыд петкӧдлӧны сы јылыс, мыј тајӧ уӧыс пуктӧма јавӧ тырмытӧма і лыд ѳертіыс і торјӧн нїн качество ѳертіыс. Тыдалӧ, мыј пропаганда пуктӧмын абу еща шаблонныс, зубрежкаыс, датајас велӧдӧмыс, быдпӧлӧс торја формулајас да с. в. А оз ков вуӧдны, мыј міјан, кызі і быдлаын, ӧні, тӧрјӧн-нїн організаціоннӧј да культурнӧј уӧмын важнӧјӧо качественнӧј, а не формальнӧј петкӧдласјас. Öд мі кӧсјам велӧдны јӧзӧс не сӧмын тӧдны фактјас да історіческӧј датајас. Ѳелӧыс абу сыын, медым кыјны мортӧс сјездјас решеніјеј-асыс да торја трудјасыс формулировкајас дословнӧја передајтӧмын, а сыын, медым велӧдны сіјӧс мӧвпавны маркеістскӧја. Таын лоӧ, міјан пропагандалӧн могыс. Міјанлы некор оз ков вуӧдны В. І. Ленінлыс кывјассӧ, кодӧс віоталіс РКСМ ставрооѳіјаса III-ӧд сјезд вылын:

> „Зубрежкаыд оз ков міјанлы, но міјанлы колӧ быд велӧдчыслыс памеѳсӧ сӧвмӧдны да совершенствујтны основнӧј фактјас тӧдӧмӧн: коммунізмыд пӧріс еокӧ нінӧмабуӧ, пӧріс еокӧ нінӧм петкӧдлытӧм вывескаӧ, коммуністыд лоіс еокӧ прӧстӧј квастунӧн, сіјӧ јурвежӧраскӧ оз ло переработајтӧма став боотӧм вININіјеыс“.

Сы вӧсна пропагандістскӧј уӧмыс колӧ вӧтлыны быдпӧлӧс формальнӧј елементјассӧ. Маркеізм-ленінізм пропаганда колӧ вӧчны інтереснӧјӧн преподавајтӧмас, медым сіјӧ захватывајтіс томјӧзӧс да течіс вооков бӧроа воӧков сіјӧ сознаніјеӧ партіја історіјамо став важнејшеј етапјассӧ да маркеізм-ленінізмыс торја положеніјеј-ассӧ. Не вӧчны пропагандасӧ косӧн да академіческӧјӧн, не ѳрӧдны сіјӧс політіка да кӧзјство векущӧј політікаыс.

Партіјалыс історіјасӧ преподавајтӧм должен шымыртны сіјӧ развівајтчӧмлыс став етапјассӧ, сеоан заводітӧмӧн, кыз течоіс маркеізм да большевістскӧј партіја најӧ мед лок врагјаскӧд коеын—народнікјаскӧд, економістјаскӧд, меншевікјаскӧд да ліквідаторјаскӧд коеын, а октабрскӧј період бӧрын—троцкістјаскӧд, зіновјевецјаскӧд, правӧј да „левӧј“ уклонністјаскӧд да мукӧд антіпартіјнӧј группіровкајаскӧд коеын. А то міјан пыржык партіјалыс історіјасӧ вајӧдӧны пропагандірујтӧмӧ сӧмын II-ӧд лібӧ III-ӧд сјездоан 1917 воа октабр періодӧз.

Снімок вылын: Кунібса МТС бердса комсомолскӧј організаціјаыс комсомолецјас велӧдӧны КОСАРЕВ јортлыс доклад.

ПЕРЕСТРОІТӨМ ЈЫЛЫС

ВЛКСМ ЦК XI пленум вылын реч, 1935 воса јун 17 лунӧ

Но комсомолын тіјаныс ов удајтчы серјознӧја паскӧдны пропаганда уж, он-кӧ ті заводітӧ пропагандіст кадрјас подбороан да организујтӧмоан. Заводітӧј пырыстӧм-пыр сетысоан, медым тӧдмавны, мыјӧн ті располагајтаннымд, кымын тіјан ем быд организацијаын пропагандістјас да мыјӧн најӧ лоӧны вопыс. Бӧрјӧ на пісо бурджыкјассӧ, организујтӧј подготовка кӧч неуна лыда пропагандістјаслы, дерт, партіјнӧј организацијајаслыо отсӧгсӧ іспользујтӧмӧн, і медоа главнӧјыс, заставітӧј медаоз асомныд активістјастӧ серјознӧја займітчыны маркоізм-ленінізм, Сталін јортлыо уджассӧ да партіјалыо історіјасӧ велӧдӧмӧн.

Школа јылыс

Воз̧ӧ вопрос, код вылын кӧсјі еокӧ ме сувтлыны, сіјӧ школа јылыо вопрос. Школаын пӧрадок лӧӧдӧм куза уджын, нісшӧјоан заводітӧмӧн да высшејӧн помалӧмӧн комсомоллы прінадлежітӧ первоочепеннӧј, веокыда решајушщӧј рол. Партіјалӧн сіјӧ лоӧ главнӧј отсаоыоӧн тајӧ уджас.

Школа лыдын ӧні мијан делӧыс абу омӧл, кӧч дерт, школајасыд нӧшта тырмытӧм. Мијан ем 155 оурс начальнӧј да среднеј школа, сені 23 міллион велӧдчыо челадӧн, та дінӧ содтӧд міллионӧн ӧдјӧн томјӧз, кодјас велӧдчӧны втузјасын, рабфакјасын да техникумјасын.

Но вот школајасын качественнӧј уж пуктӧм куза делӧыс сулалӧ нӧшта лока-на, кӧч і лоісны мыјкӧ-мында бурмӧмјас школа јылыо ЦК-са тӧдса шуӧмјас бӧрын. Беспӧрадокыс уна на. Јавӧ тырмытӧма сулалӧ делӧыс преподаванијеӧн, учебнікјасӧн, школајас комплектуј-тӧмӧн, торјӧн-нін высшӧј школајас комплектујтӧмӧн, школа пыщса дісціплінаӧн, політическӧј уджӧн. Та вӧсна Сталін јортӧн вӧзјӧм серті партіја ЦК-ын вылыо пуктӧма некымын вопрос школајасын положеніје јылыо.

Комсомол должен выступітны тајӧ делӧас, кыз̧і вын, коді организујтӧ школаӧс быд бокоан. Комсомол должен отсавны партіјалы школнӧј делӧсӧ пуктыны серјознӧја. Абу сеӧм-нін мі ӧні гӧлӧо, медым тырмымӧнја не сетны школалы учебнікјас, тетрадјас, карандашјас да учебнӧј пособіјеас. Сӧмын тајӧ делӧ дінас Наркомпрос органјасӧн тӧждмотӧм вӧсна да комсомолын тырмытӧм активноот вӧсна школнӧј дела пуктӧмын поз̧ӧ објаснітны сіјӧ серјознӧј тырмытӧм-торјассӧ, кодјас емӧо-на школаын. Мі вермам ӧні школалы сетны ставсӧ, мыј сылы колӧ-і учебнікјас, і кабала, і карандашјас, і учебнӧј пособіјеас. Med сӧмын најӧ организацијајасыс, кодјас непосредственнӧја веокӧдлӧны школаӧн да матын сулалӧны школа дінын, віоталасны, мыј іменнӧ колӧ. Боэтӧӧј, јортјас, чорыда тајӧ делӧ бердас став страстноотнас да активноотнас, коді ем комсомоллӧн.

Дерскӧј движеніје јылыс

Школаӧд јітчӧ дерскӧј піонерскӧј движеніје јылыо вопрос. Партіја поручітіс комсомоллы веокӧдлыны тајӧ движенијенас. Дерскӧј движеніје мијан лоіс зев серјознӧј вынӧн. Тырманаӧн лоӧ шуны, мыј сіјӧ нін шымыртӧ 9 міллион гӧгӧр челадӧс піонерорганизацијајасын да октябрјатскӧј группајасын. Тајӧ зев серјознӧј делӧ. Мускін јорт докладывајтіс пленум вылын сы јылыо, мыј абу тырмымӧн вниманијеыс тајӧ делӧ дінас, і ставӧн ті сыкӧд сӧглаоенӧо. А тајӧ-кӧ таз̧і, то тајӧ делӧсӧ колӧ чорыда боэтны кіӧ. Организујтны челадӧс, боэтны кіӧ піонердвиженијеӧс— сіз̧-кӧ сетны здоровӧј направленіје мијан челад развивајтчӧмлы, отсавны школалы, лӧӧдны культурнӧј да політическі грамотнӧј том поколеніје.

А сіјӧ факт, мыј 10 оурс сајас піонеротрад ов іменны вожатӧјјасӧс, віоталӧ тајӧ делӧ дінас комсомолскӧј организацијајасӧн тӧждыстӧм јылыо. Ов вермы лоны, медым комсомоллӧн ез тырмы јӧз сы вылӧ, медым пукӧдны вожатӧјјасӧн отрадјасӧ. Кущӧм-нӧ сіјӧ отрад, сен-кӧ абу вожатӧј? Бурджык секі отрадсӧ не лӧӧдны, чем отрадсӧ шыбытны ас кежас. Матыса могӧн колӧ пуктыны— сетны быд отрадлы вожатӧјӧс. І вожатӧјјасӧ колӧ выдвигајтны не омӧл јӧзӧс, а медбурјассӧ. А частӧ овлӧ, мыј сетӧны вожатӧјӧ сеӧм јӧзӧс, кодјас ов тујны комсомолын руководащщӧј уж вылӧ,—бӧрјӧны кыз̧і веокалӧ. Тајӧ ов шогмы. Тајӧ делӧыс вывті серјознӧј. Вожатӧјлӧн ролыс не сеӧм-нін прӧстӧј, а вывті ответственнӧј сы вӧсна, мыј сылы аслыс колӧ ӧтлаӧдны челадјас пӧвсас і јортӧс, і другӧс, да сыкӧд ӧтщӧщ тырмымӧнја культурно-образованнӧј организаторӧс сы вылӧ, медым вӧвны челадлы авторіветӧн; сыо мӧдас зев уна завіоітны піонерјасӧн асомныс поведенијесӧ кутӧмын. Ов ков тајӧс вунӧдны, і іменнӧ та вӧсна ов поз̧ піонердвиженіје вылӧ віз̧ӧдны, кыз̧ второочепеннӧј уж вылӧ.

І, медбӧрын, мыј ме кӧсјі пасјыны организаціоннӧј вопросјасыо, сіјӧ сы јылыо, мыј јылыо віоталіс-нін Косарев јорт. Сіјӧ зік веокыда індіс комсомолскӧј активын чорыдлун да дісціпліна воспітајтны колаилун вылӧ. Нӧкытчӧ ов шогмыны, шуам, сеӧм фактјас, кодјасӧс вӧлі неважӧн јӧзӧдӧма „Комсомолскӧј правдаын“, сы јылыо, мыј Азово-Черноморскӧј крајын ӧті комсомолскӧј бригадалы бур уджыо кӧсјісны сетны премија, а сесоа тајӧ бригадаыслы нінӧм ез сетны. Нӧкытчӧ ов шогмыны і сеӧм торјас, кодјасӧс вӧлі јӧзӧдӧма „Комсомолскӧј правдаын“, планӧвӧј уж јылыо, шуам, Гор'ковскӧј организацијаын. Лӧӧдісны некымын дас вопроса план, а сесоа сіјӧ плановыс вӧчісны сӧмын ӧті вопрос. Бурджык нінӧм не кӧсјысны, он-кӧ кӧсјы вӧчны, а кӧсјысіи-кӧ, вӧч објазательнӧ, шангаӧ жугав, а вӧч. Сӧмын та вылын поз̧ӧ воспітајтны чорыдлунсӧ да том јӧз пінын дӧверіјесӧ. Бурджык сӧвоем не лӧӧдны плансӧ, вӧчан сіјӧс да он-кӧ пӧрт сіјӧс олӧмӧ. Тыдалӧ, тајӧ прімерјасыс абу еща, тащӧм кокні кӧсјысӧмјасыс да решенијејасыс лӧсалӧ уналы, а ӧд тајӧ воспітывајтӧ мијанлы тӧдса кывкуттӧм, діскредітіруј̧тӧ руководствоӧс да кіотӧ дісціплінасӧ. Колӧ дугдывтӧг воспітывајтны томјӧзӧс, медым сылӧн кывјасыс ез торјавны уджмо. Тані со асомныд активтӧ ті долженӧо воспітывајтны сіјӧ прімерјас вылын, кодјасӧс вермамныд черпајтны мијан партіјалыо. Колӧ пыр велӧдчыны уджавны Сталін јортлыо, кодлӧн некор кывјыс ов торјав уджмо. Тајӧн сіјӧ і воспітајтіс большевікјаслыо замечательнӧј поколеніјесӧ.

Со, јортјас, кущӧм аппарат да уж перестројка јылыо мунӧ оорніыс.

Гӧгӧрвоана, мыј комсомолӧн партіјнӧј веокӧдлӧмсӧ колӧ колана могӧн јонмӧдны, а мыј уна крајын, нацреспублікаын да національнӧј областын мијан партіјнӧј веокӧдлӧм омӧл, сы јылыо тані оорнітісны-нін. Унаыо мијан крајевӧј да районнӧј веокӧдлыо парторганизацијајас мӧвлыштласны комсомол јылыо сӧмын секі, кор ковмас боэтны комсомолыо уджалыоӧс кущӧмкӧ ӧвік уж вылӧ. Секі мӧвпыштлӧны комсомол јылыо, кыз̧ резерв јылыо. Комсомолӧн тащӧм партіјнӧј веокӧдлӧмыд ов шогмы. Комсомоллӧн могјасыс сеӧм серјознӧјӧо, мыј обкомјаслӧн, горкомјаслӧн да рајкомјаслӧн партіјнӧј веокӧдлӧм должен отсавны комсомоллы став сіјӧ уджын, сыкӧд ӧтщӧщ і сылыо аппаратсӧ перестроітӧмын. Колӧ гӧгӧрвоны, мыј комсомол вылӧ пуктӧма вывті ответственнӧј мог не сӧмын сылыо шленјассӧ социалістическӧја воспітајтӧм куза, но і став томјӧзсӧ, мијан Советскӧј странаыо став том поколеніјесӧ воспітајтӧм куза. Сывӧсна парторганизацијајас долженӧо серјознӧја займітчыны комсомол делӧјасӧн да нӧшта матӧджык кыскыны став уджсӧ комсомолскӧј организацијајаслыо партіја дінӧ.

Нінӧм доказывајтны, мыј мијан странаын комсомоллӧн ролыс вӧвлытӧма быдмис. Абу мијан політическӧј, хозјственнӧј да культурнӧј уджын сеӧм јукӧнјас, кӧні еокӧ комсомол ез прінімајт медоа активнӧј да ловја учаоніје да партіјакӧд ӧтлаын ез перјы еокӧ вермӧмјас. Мијан комсомол быд лун аслас піыо выдвигајтӧ замечательнӧј јӧзӧс, настојащщӧј герујасӧс культурнӧј, хозјственнӧј да војеннӧј уж быд участок вылын, сеӧм јӧзӧс, кодјаслы чуждӧјӧн лоӧ полӧмлӧн чувствоыс, кодјас ов прізнајтны ӧкыдторјас да предеljас партіјаӧн на воз̧ӧ пуктӧм могјас олӧмӧ пӧртігӧн. І ӧні кор партіја јоса пуктӧ ас воз̧ас партіјнӧј хозјствоосӧ пӧрадокӧ вајӧдӧм, асоыс партіја пыщса организаціоннӧј да пропагандістскӧј уж вылӧ да выліджык щупӧдӧ лептан вопросјас, колӧ надејтчыны, мыј і комсомол чеотӧн, партіјакӧд ӧтщӧщ ӧдјӧ перестроітас асоыс аппаратсӧ да уджсӧ разрешітан могјас направленіјеын, кущӧмӧс сувтӧдіс Сталін јорг, рабочӧј да креоанскӧј томјӧзӧс социалістическӧја, ленинскӧја воспітајтан направленіјеын. (Пленум вывса став делегатјас сувтӧны да чолӧмалӧны Андрејев јортӧс дыр лӧнавтӧм аплодісментјасӧн).

Взысканіјејас јылыс, кодӧс сеталӧны комсомолецјаслы да активлы Москваса бауманскӧј да пролетарскӧј организацијајасын

ВЛКСМ ЦК-лӧн постановленіје

ВЛКСМ Централнӧј Комітет ердӧдіс зев уна фактјас, кор Бауманскӧј да Пролетарскӧј рајкоммолјас (Москва) да первічнӧј комсомол организацијајас Наркомлегпромыс, велозаводыс, „Манометр“ заводыс невескыда віз̧ӧдӧны комсомолецјаслы сојузнӧј взысканіјејас сеталӧм вылӧ, злоупотребљајтӧны асланыс праваӧн сіјӧ лібӧ мӧд поступок вӧчысјас вылӧ взысканіје сетӧмын, быд повод куза сетӧны выговорјас да исклучатӧны, комсомолскӧј внушенијелыс мукӧд мерајассӧ вунӧдӧмӧн (комсорглӧн личнӧј сорні, поступоксӧ группаын обсудітӧм, первічнӧј организацијаӧн поріцаніје сетӧм, стенгазетаын дівітӧм).

Оз ещаыс взысканіјејасыс весіг комсомолыс вӧтлӧмыс решајтчывны заочнӧја. Взысканіје сетӧм јылыс да комсомолыс вӧтлӧм јылыс рајкоммолјаслӧн шуӧмјасыс унаыс обсуждајтчӧны первічнӧј организацијаыс представітелӧс корлытӧг і тајӧ шуӧм јывсыс ов пуктыны тӧд вылӧ первічнӧј комсомол организацијаӧс.

Сіз̧-кӧ, комсомолецјасӧс воспітајтӧм пыдді, помкајассӧ, мыј вӧсна вӧчӧны мыжјассӧ тӧдмалӧм да быпӧдӧм пыдді, ӧшыбкајас веокӧдӧмын комсомолецјаслы отсӧг сетӧм пыдді комітетјас сувтӧны куш адміністрірованіје туј вылӧ.

Бауманскӧј рајкоммол 1934 во чӧжӧн да 1935 воса первој кварталын сетіс 309 выговор. Наркомлегпромса комсомолскӧј организацијаын 1934-35 воӧ сетісны выговорјас да вӧлі вӧтлӧма комсомолыс 33% мында став организацiја состав дінӧ.

Бауманскӧј рајкоммол грубӧја нарушітіс сојупыщса демократіја, первічнӧј организацијајасыс комітетса зев уна секретарјасӧс да комсоргјасӧс чӧвтӧмӧн, кыз̧ быттӧ „уджӧн справітчытысјасӧс“, најӧ уж јылыс донјалӧмсӧ асланыс первічнӧј комсомолскӧј организацијајасын обсуждајттӧг.

Томјӧзӧс большевістскӧја воспітајтӧмын методјаслы тајӧ фактјассӧ противоречащӧјӧн лыддӧмӧн, ВЛКСМ ЦК шуӧ:

1. Первічнӧј комсомолскӧј организацијајаслы комсомолецјасӧн да активістјасӧн сојузнӧј објазанностјас нарушајтӧм јылыс случајјассӧ колӧ быт внімательнӧја обсуждајтны комсомолецјас присутствујтӧмӧн, кодјас вӧчісны проступоксӧ, чорыда руководствујтчӧмӧн сіјӧн, мыј взысканіје, кыз̧і воздејствіјелӧн крајнеј мера, должен сетчыны јона серјознӧјджык проступокјасыс.

Торја комсомолецјаслы сојузнӧј взысканіјејас сетігӧн, комітетјаслы колӧ торја вниманіјеӧн віз̧ӧдлыны сіјӧ комсомолецјас уж вылас, отсавны налы делӧ вылын веокӧдны асоныс ӧшыбкајассӧ сіз̧і, медым на пӧвсыс быд морт вермис добітчыны сы вылыс сојузнӧј взысканіјесӧ снімітӧм.

2. Лӧӧдны, мыј сојузнӧј взысканіјејас (выговор, чорыд выговор, исклученіје), кодјасӧс сетӧны комсомолецјаслы первічнӧј комсомолскӧј организацијаса комітетјас, действітелнӧјӧн лыддысӧны сӧмын секі, кор лоас вынсӧдома сіјӧс первічнӧј организація общщӧј собраніјеӧн, сесоа став выговорјассӧ, кодӧс сетаӧны первічнӧј организацијајас, колӧ вынсӧдавны рајкомјас бјуро вылын.

3. Веськӧдны вниманіјесӧ ВЛКСМ Комітетјаслыс первічнӧј организацијаса активлы јона ыжыджык тӧждысӧм сетӧм вылӧ. Дугӧдны комітетса секретарјасӧс да комсоргјасӧс уж вывсыс чӧвталӧм да вежлалӧм, озкӧ најӧ уж јывсыс донјалӧмсӧ сетны асланыс первічнӧј организацијајасын.

Сталін, Кагановіч, Ворошілов, Андрејев, Хрущев да Косарев јортјас А. В. Косарев нима СССР-са Централнӧј аероклубын

Москва, 13 (ТАСС). Јул 12-д лунӧ посетітісны Тушіноса А. В. Косарев јорт нима СССР Централнӧј аероклубӧс Сталін, Л. М. Кагановіч, Ворошілов, Андрејев, Хрущев да Косарев јортјас. Шверник, Коломінскј, Ејфеман, Алексіс, Мехліс да Арозев јортјаскӧд ӧтлаын најӧ відлалісны аероклублыс зданіјесӧ да волісны планернӧј, парашјутнӧј, авіо-модельнӧј да аеронавігаціоннӧј кабінетјасӧ. Сесоа гӧстјас мунісны аероклубса аеродром вылӧ, кӧні налы вӧлі петкӧдлӧма ыжыд воздушнӧј программа.

Еновтöм морт

Ајкінаса „Прожекор“ колхозыс комсомолец Міхаіл Міх. Туркін комсомолын сулалö 1931 восаӊ, но сіјöс бöрја каdö ӡікöӡ лоі еновтöма. Колхозас сіјö сöмын öтнасöн, і кыӡ быттö веськödлöмсö колі бурмödны Туркін вылын. но некоd сыкöd некущöм торја уж ез пукты.

І мыј öні артмö? Артмö сіјö, мыј Туркін олö еновтöм мортöн. Шӊенскöј взнос абу мынтылöма-ӊін 6 тöлыс. Політіка боксаӊ ӊеграмотнöј.

Олö сödас, а кор сурö і јулывлö віна.

В. Јанварскіј.

Іӡфевајтчöны сірота вылын

(Педагоглöн пісмö)

Ме велödча Помöсdінса неполнöј шöр школаын. Тајö-жö школаас велödчö Вöлdінса „Вöр фронт“ колхозыс сірота Улашова Александра Александровна. Школаас сіјö велödчö-ӊін кык ӊо. Ударніца. 1934-öd воын пыріс комсомолö.

Тајö ставыс щöктö „Вöр фронт“ колхозса правленіјелы тöждыоны Улашова Александра вöсна, отсавны сылы велödчыны, но колхозса јуралыс Улашов Владімір Андреј еві ч вöчö мödарö.

Мödöd во-ӊін сірота Улашова колхозсаӊ оз боот некущöм отсöг, кöт еськö гожöмјаснас і уджалö колхозын. Колхозын јуралыс Улашов Вл. весіг оз кöсјы сорнітны Улашовалы отсöг сетöм јылыс, быдмогыс зілö öтdортны сіјöс.

Öні Улашова оз лыст муны колхозас. Сіјö воравö:

— Муна-кöт ог колхозad, а колхозса јуралыоmd пыржö-ӊін кутас менö ӡескödны. І сы вöсна öні сіјö пыріс уджавны „Чапајев“ колхозö.

Колö нöшта віставны і сы јылыс, мыј „Вöр фронт“ колхозлöн правленіјеыс ов радеіт челаdлыс велödчöм. НСШ-са V da VII классјасын велödчöны сіјö колхозыс сöмын 7 морт, кор колö унжыклы велödчыныс. П. Лихачев.

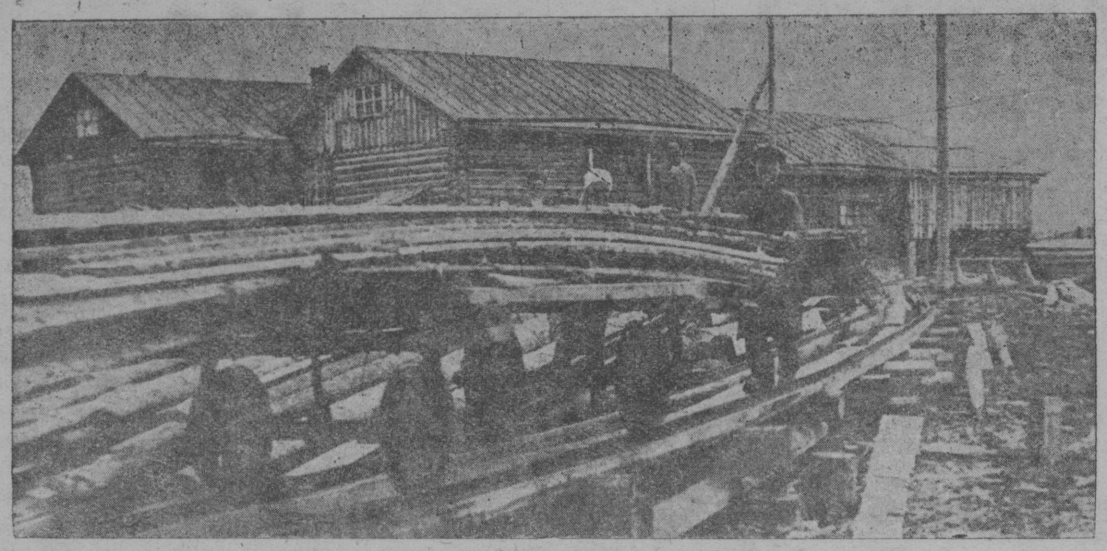

Сӊімок вылын: Куӊібса МТС-лöн вöрпілітан завод.

Јул 28-d лунö ВЛКСМ Горкомлöн пленум

Јул 28-d лунö, 6 час рытын, піонерклубын воссö ВЛКСМ Горкомлöн VII-d пленум, тащöм сорнісасöн:

1. ВЛКСМ ЦК XI-d пленум шуöм серті комсомолскöј уж перестроітöм јылыс.

2. Оргвопросјас.

Пленум вылö коросöны Горкоммол пленумса шленјас, комсоргјас da комітетса секретарјас.

ВЛКСМ Горком.

ВЛКСМ Обком бјуролöн шуöм

Куӊібса МТС-ын політіческöј банфітізм јылыс

1. Куӊібса МТС-ыс медбур тракторіст-ударнікöс, комсомолец ІСТОМІН јортöс троцкіст Ваӊејв воспітаӊнік Морозовöн нöјтöм јылыс факт ВЛКСМ Обкомлöн бјуро donјалö кыӡі політіческöј банфітізм, фејствіјеыс kodлöн веськödöма производство вывса ударнікјаслы паныd da соціалістіческöј строітелствоса могјаслы паныd.

2. Ошкыны Куӊіб МТС бердса ВЛКСМ комітетлыс шуöмсö Морозовöс комсомол радыс вöтлöм куӡа.

3. Корны судебно-следственнöј органјасöс ödјöнжык расследујтны Морозов јылыс фелöсö da кыскыны сіјöс уголовнöј медчорыd кывкутöмö, Віӡін сіктын Морозовöс показателнöј процессöн судітöмöн.

4. Індыны Сыктыв рајкоммолса бјуролы, мыј сіјö абу-на нöшта вöчöма аслыс став колана выводјассö облаstувса партіјно-комсомолској організація, торјöн Сыктывса урокјасыс, kodјас вöліны партіја da комсомол радыс контрреволуціоннöј троцкістско зіновјевскöј подонокјасöс da націоналістіческöј елементјасöс весалöм куӡа. Рајкоммоллöн бјуро Куӊіб МТС бердса комсомолскöј комітетöн Морозовöс комсомолыс вöтлöм бöрын колтчіс јуӊ 30 лунö „опроснöј“ шуöм прімітöм вылын і сесса тајö шуöмыс јул 17-d лунöӡ кујліс рајкоммолса папкајасын. Сыктывса рајкоммол бјуролыс тащöм поведенијесö Обкоммоллöн бјуро donјалö кыӡі чуждöјјас, разложітчöм da перерodітчöм елементјас dінö сіс либералізм петкödлöм da комсомолскöј массаöс большевістскöја котыртны кöсјытöмöн, сы вылö, медым еськöн асланыс радјасыс пöщadатöг весавны став кон трреволуціоннöј троцкістско-зіновјевскöј отрепјеöс, націоналістіческöј елементјасöс da наköd мірöн олысјасöс.

5. Щöктыны Сыктывса рајкоммоллы котыртны тајö шуöмсö проработајтöм быd первічнöј комсомолскöј організація собранијејас вылын.

6. Тајö шуöмсö јöзödны печатын.

ВЛКСМ Обкомса секретарöс вежыс *душін.*

„Ог töd, мыјсаӊ колö бостöны“...

Сырö Лузса рајкоммол лоас töждыстöм свідетелöн Занулје воӡын?

Занулјеса (Луз рајон) первічнöј комсомолскöј організацијаын dасöтік комсомолец, kodјаскöd зев бура позö вöлі пуктыны воспітателнöј уж. Но тајö öнöӡ-на абу. Унжык комсомолецыс велödчöмыс колöмаöс бокö, політіческöј велödчöм абу прöјdітöмаöс весіг Карпінскöј учебнік серті.

Јуалан комсоргыслыс, мыјла тенad комсомолецјасыd оз велödчыны da сіјö вочавіӡас: „абу некущöм учебнік-da, ем еськöн кымын-кö, но оз тырмы, dај рајкоммолсаӊ öнöӡ вöліс тырмытöм отсöгыс. Ог tödö мыјсаӊ бостчыны“...

Ферт, учебнікыd лоö помкаон, но сы вылö оз ков сувтны. Ем велödчöмсö котыртны кöсјытöм. Партіјнöј організація öнöӡ колана вніманијесö ез сет комсомол уж перестроітöм вылö. Јуалан комсорглыс da сіјö вісталö—мі-пö öтщöщ ужалам парторгкöd, а ужыс комсомолыслöн колö.

Комсомол організацијалыс уж перестроітöм куӡа Косарев јортлыс доклад проработајтöмаöс парторганізацијакöd öтув, но сöмын веркöстыс і кык часа собранијe вылас волöмны сöмын кој möd пај комсомолецјасыс, а мукöd комсомолецјас бокö колöмаöс, весігтö оз і tödны, кущöм сіјö докладыс Косарев јортлöн. Те кöт кущöм комсомолец dорö ен шыödчы, то некоd теныd оз вістав, мыј сылöн кырымас ем Косарев јортлöн докладыс газетјасыс. „Коми комсомолец“ газета выписывајтöны сöмын кык комсомолец, а централнöј da крајевöј комсомолскöј газетајас неöті комсомолец—оз сузöd.

Комсомолскöј собранијејаслыс значенијесö абу кынödöмны кыӡі комсомолецјаслы велödчан школалыс, а овлывласны-кö коркö—прöстöј шуштöм собранијејас, dајöd жын комсомолецјасыс оз і волывлыны собранije вылас.

Піонерјас пöвсын некущöм уж оз мун. А најö сіктын олöны öні тырыс. Најölöн абу некущöм вожатöј ні руководітел, а прöста кыӡ сурö dурöны локыс da сылöны важ похабнöј сычанкывјас. А Занулје куӡаыс-кö мödödчас автомобіл, то ускödчасны сетчö челаd со гögр морт da локыс горзöны.

Комсомолскöј організація da партіјнöј організація та вылö чуӊјас пырыс віӡödöны, оз töждысны челаdöс коммуністіческöја воспітајтöм вöсна.

Нывјас пöвсын уж абу-на вöрӡывлöма, кöт і нывјасыс вывті уна ем Занулјеса сіктсöветын. Емöс комсомолкајас, но најöс оз кыскыны весіг быdлунја комсомолскöј ужас.

Неуна „комсомолскöј овмöс“ јылыс. Тані некущöм тöлк абу. Унжык комсомолецыслöн абу і оз tödны кöні—учотнöј da лічнöј карточкајасыс. Шӊенскöј взносјас кык da кујім тöлысыс-ӊін абу мынталалöмаöс. Со шуам, Захаров Ст. А. kodі вöлі медбур ударнік вöрлеöмын. Сіјöс 1933 воö прімітöма вöлі комсомолö. Сіјö öтчыd абу локтöма мыјлакö собранije вылö da вöтлöмаöс комсомолыс, а рајкоммолын абу вынсödлöмаöс. Захаровлöн білетыс кырымас коллöма da öнöӡ олö ас ордас і кык во-ӊін шӊенскöј взносыс мынтытöм.

Тајö ставыс мунö матын рајкоммол dорын, но сіјö олö сінсö тупкöмöн. Kad-ӊін рајкоммоллы тырсінмöн da буржыка віӡödлыны Занулје вылö.

Луз-Ваӊ.

Ответственнöј редактор Н. МАКСІМОВ.

М. Горкіј.

ОРЕЛ

(Пом. Заводітчöмсö віӡöd 63, 64, 65 da 66 №-јасыс)

Кущöм ме ростовщік?—dівö пырыс јуаліс kodöскö Бунаков, но јöз чукöрыс кыліс нöжјöнік, век-жö тырмымöн увереннöј гöлöс!

—Кыкнанныd ті пöтлытöм міроеdјас!

Ӡемскöј чöва гіжыштіс da коріс:

— Јаковлев!

Грішка, мышкыртчöмöн, аслыс кокулас віӡödöмöн, пукаліс кылчö ступка вылын. Містöма, сöкыdпырыс, быттö усігöн, сіјö сувтіс, мышкыртчіс начаӊнік dінö. Најö шöпчітыштісны da начаӊнік лыddіс гіжöмсö:

„Кутны Јевdокім Костінöс ујезднöј поліција dінын менам распораженіје лотöӡ“. Вöв, поліцејскöј ворота dінын ем? Іконніков, віӡödлы. Сіӡ-тö, Костін.

Костін бергödчіс мышнас ӡемскöјлаӊ da вісталіс јöзлы:

Вот тіјанлы і суd! Аӡӡылінныd?

Ага-а, брат,—нöжјö нужödіс ӡемскöј, четчіс, öвтыштіс хлыстнас, но Костін-ӊін ödјö шагајтіс вороталаӊ. Сіјöс вöтödіс Іконніков da пуктіс кісö сылы пельпомвылас. Кіыс буракö сöкыd: Костін кыӡ быттö жöмdіс da, сувтыштöмöн, јуаліс:

— Мыј?

— Ен термас,—сöветујтіс Іконніков.—Вöлыслы абу лöсыd.

Гажа вöв терыба четчаліс сыкöd ортчöн. Ӡемскöј віӡödіс сіјö ворсöм вылö da нумјаліс, јежыd, топыda течöм пінјассö мытчöмöн. Сесса сіјö заводітіс сорнітны, Волокушін dінö шыасöмöн:

— Те вылö, почтеннејшеј, сетöма кујім жалöба. Торја серјознöј жалöба учітелніца Медведевалöн. Сіјö весіг абу і жалöба, а корöм—тенadыс сіјöс віӡны мерајас прімітöм јылыс, dругö. Жалујтчыны сіјö кöсјö прокуратуралы.

Волокушін кызöктіс, кынöмнас тракнітöмöн, da заводітіс сорнітны, кыӡ быттö гіжöмаöс лыddöмöн:

— Разрешітö, ваше высокородіје, вісталны,—кыӡ ме вöлі школаса попечітелöн, мыј сіјö, Медведева, внушајтö челаdлы отец Семеон свјатöј вічко вероученијелы несöгласнöјöс, kodöс ті töданныd.

— Кыӡ картожнікöс,—содтіс ӡемскöј гажаа мігнітöмöн.

— Быттöкö, му лоöма ачыс газыс da біыс da весіг некоdлы оз прінadлежіт. Сыыс кынӡі, сыордын tödтöм мужчінајас уӡлöны, кыӡ казалöма.

— А теныd, старік, сіјöжö колö?—јуаліс ӡемскöј, но сек-жö, гöрd чужöмсö кöрöмöн, сöлыштіс da нуödіс воӡö строг гöлöсöн-ӊін:

—Век-жö оз поӡ кватајтны нывбабаöс јурсіödыс da нöјтны сіјöс кнігаöн банбокјасас. Сыыс теныd ковмас кывкутны. І—вообще, другö...

Но секі јавітчіс Іконніков, вöв бурысас кутчысöмöн, da пызан вылö кущöмкö пакет пуктöм бöрын, шуіс:

—Поліцејскöј ворота dінын ез вöв, нуödі ачім. Пісмö бості верӡемалыс Мурзіноыс.

(Помыс лоö локтан №-ын).

Сыктывкарский водный речной техникум об'являет набор учащихся на специальность:

1) судоводителей и
2) судомехаников

Принимаются лица, окончившие 7 классов неполной средней школы семилетки в возрасте от 16 до 30 лет.

Поступившие обеспечиваются стипендией, общежитием, столовой.

Приемные испытания начнутся с 20 августа 1935 г.

От поступающих требуются следующие документы: 1. Свидетельство об образовании, 2. справка о соцположении и происхождении 3. о годе рождения, 4. о состоянии здоровья.

Адрес: Сыктывкар, помещение Стройтехникума.

Дирекция.

Облит № 1601 | Редакцијалöн адрес: Сыктывкар, Кіров німа ул., d. № 38. | Коми Госізdатлöн тіпографија, Коммуністіческöј 2. | Сузödan.donыс: 1 во кежлö 6 ш., 6 тöлыс—3 ш 3 тöлыс—1 ш, 50 ур. | Пісмöјас поӡö ыстыны маркатöг. | Тіраж 3500