Stavmuvьvsa proletarijjas, ətuvtçəj!

Torja № lən donьs 5 ur.

№ 86 (386)
ŞENŢABR 14 lun, 1934 vo.

Komi Komsomol

LEЗƏ VLKSM KOMI OBKOM

GƏRD ZNAMJA da 500 SAJT PREMIJA-SOVPARTSKOLASA KOĻĻEKŢIVLЬ

VKP(в) Овkom вerdsa komişşijalən suəm

Sovpartskolasa koļļekţivlьş avarijnəj vər osvoitəmьn eŋergiçnəj tьs pasjəmən, VKP(в) Komi Овkom вerdsa komişşija postanovļajtə:

1. Suввoţnik vьlə şenţaвr 12 lunə organizovannəja petəmьş da uзalьşjasəs вura suvtədəmьş, avarijnəj vər katajtəmьn oвrazcovəj pokazaţeljas petkədləmьş (katajtəmnь əţi lunnas 1000 kuвometr), VKP(в) Oвkom вerdsa komişşija Sovpartskolasa koļļekţivlь prisuzdajtə VKP(в) da VLKSM Corkomlьş vetlədlana gərd znamja da 500 sajt premija.

2. Komişşija siз-zə pasjə uşpesnəja uзaləm, organizovannoşt da uзalьşjasəs uз vьlə вura suvtədəm Pedinştitutsa da Ļesţexnikumsa koļļekţivjaslьş.

Komişşijaьn juralьş Çuprov.

Њекущӧм омӧљ повоѳѳа уdарњіклы ужын сорны оз вермы!

Комсомољечјас, став скӧрлуныс косасӧј кылӧdчан фронт вывса ѳеъерѣірјаскӧd, ужын петкӧdлӧј меdыжыd проізвоѳіѣељност da бур качество!

Соцорdјысӧм знамја улын петны вермысјасӧн

Колмаковса крукын ужалысјас чуксалӧны орdјысны Гамӧс

Чернокурка, 12 (асл. кор.) Колмаковса крукын ужалыс коммуњістјас, комсомољечјас da колхознӧј томјӧз ӧтувја собрањњӧ вылын проработајтісны Вл. Іванов јортлыс doклad, кodӧс сіјӧ вӧчіс кылӧdчӧм мунӧм јылыс Сыктывкарса партсобрањњӧ вылын.

Собрањњӧ вылын став участвујтысыс кыҳі ӧѣі морт шуісны: „пуктам став вын, став вӧља кылӧdчӧм вылӧ, меdым чесѣӧн пӧртны олӧмӧ Вл. Іванов јортлыс бојевӧј інdӧdјассӧ“ da чукӧстісны областса став ужалысјас dінӧ пыр-жӧ ускӧdчыны багырјасӧн da черјасӧн Ежваса берегјас dорӧ, крукјасӧ da пурјас вылӧ, меdым спасітны експортнӧј вӧр.

Крукын ужалысјас бостісны тащӧм објазаѣељствојас: 1. Ставӧн ужавны крукын вӧр пурјалӧм помастӧҳ. 2. Пурјасысјаслыс лыdсӧ крукын вајӧdны 200 мортӧҳ. Быdлун пурјавны da мӧdӧdны пурјасӧн 6000 кубометраӧн. 3. Пурјасӧмӧн быd мортлы луннас сетны ње еща 40 кубометраыс, а мукӧd ужјас вылын лунса нормајас тыртны еща вылӧ 150 прӧч-ӧн. 4. Быd бріgаdа, группорг, быd робочӧј завоѳітас мӧda-мӧd костас орdјысны, ужалан быd мінута віҳны пӧљезнӧј уж вылӧ, ње леҳны лоны простојјаслы da сіҳікӧн dобітчыны, меdым 3 лун мысѣі быd ужалыс codтӧdӧн тыртіс ужалан лунса норма.

Ӧтувја собрањњӧ јанӧdӧ da кљејмітӧ позорӧн кылӧdчан фронт вывса ѳеъерѣірјасӧс—Слӧбӧda сіктсӧвет улыс (Уdора рајон) Обрезков Васӧс da Суворов Њіколајӧс, Сыктыв рајоныс—Глафіра Кармановалыс бріgаdасӧ, кodјас меdкывкутана каdӧ еновтісны кылӧdчан уж. Робочӧјјас корӧны суѳебнӧј органӧс пошщаdатӧг мыжdыны кылӧdчан фронт вывса ѳеъерѣірјасӧс, кыҳі прољетарскӧј госуdарстволы ізмењітысјасӧс.

Колмаковса крукын ужалысјас чукӧстісны соціаљісѣіческӧј орdјысӧм вылӧ Гамса крукын ужалысјасӧс. Собрањњӧ бӧрын первојја лунас пурјасысјас лунса нормасӧ ставныс тыртісны 102 прӧчент вылӧ.

Поъӧ ескыны, мыј коммуњістјас da комсомољечјас јурнуӧdӧмӧн Колмаковса крук соцорdјысӧм знамја улын петас вермысӧн.

Ів. Габов.

Чорыda мыжdыны ѳеъерѣірјасӧс.

Максаковка запањын ужалісны кык комсомољеч Вас. Пр. Обрезков da Њік. Ів. Суворов. Налӧн сені њекущӧм воҳмӧстчӧм оз вӧлі тыdав. Нормајас ез тыртавны. Бріgаѳір Обрезков Вас пыр нуӧdіс ѳезорганізујтана уж, котыртӧ вӧлі ассыс јортјассӧ гортӧ мунӧм вылӧ, но запањын сіјӧс вӧчны ез уdајтчы.

Максаковкаын уж ештӧм бӧрын Обрезков da Суворов асланыс бріgаdакӧd вужісны Колмаковса крукӧ. Тајӧ кык dругыс ужас буржыка ез і бостсывны da позорнӧја кыкнаныс пышјісны гортаныс. Обрезков ез вӧч весіг бріgаdаыскӧd рӧшщӧт, сӧрас нуіс став dокументјассӧ.

Крукса комсомољечјас шуісны вӧтлыны Обрезковӧс da Суворовӧс комсомолыс. Мі корам, меdым тајӧ ѳеъерѣірјассӧ Слӧбӧdаса сељсӧвет кыскіс чорыd кывкутӧмӧ.

М. Ісаков.

Вылӧжык соцорdјысӧмлыс знамја!

Јуромка, 12 (асл. кор.) Комсомољско-молоѳожнӧј крукын кылӧdчӧм меdбура ештӧdӧм могыс луныслун бостсӧны соціаљісѣіческӧј орdјысӧмӧ выљ бріgаdајас. Талун бостсісны орdјысны 6 бріgаdа, сені комсомољечјас кыҳі 39 беспарѣіјнӧј том морт.

Орdјысӧмӧ бостсыс комсомољско-молоѳожнӧј бріgаdајас лунса нормајас тыртӧмын мунӧны меdвоҳын. Сіҳ, бріgаdајас Коноваловлӧн, Габовлӧн da Паршуковлӧн нормајас быdлун тыртӧны 150 прӧч. вылӧ.

Ветлӧdлана гӧрd знамја кутӧ орdјысӧмӧ бостсӧмсаҳ Вас. Габов, јортлӧн бріgаdа. Комсомољечјас, кodјас петісны орdјысны, лоӧны јурнуӧdысјасӧн ужалысјас пӧвсын, вермасӧны чорыd ѳісціпліна вӧсна бріgаdајасын.

Чупров

Робочӧјјасӧс омӧља снабжајтӧмыс Просужіхӧс сетӧма суdӧ

Межӧг, 11 (асл. кор.). Колмаковса крукын „љогкӧј каваљеріја“ группа прӧверітіс столовӧјлыс уж. Лоі ерdӧdӧма гырыс суҳсытӧмторјас. Порціјајас-кӧ сулалӧны 62 ур, робочӧјјаслы вузалӧны 64 урӧн. Пуӧны dуксӧм чері, накладнӧј рӧскоdјас 12 прӧчент пыѳѳі пукталӧны 18%. Столӧвӧјын јуралыс Іван Петр Просужіхӧс, кodі став безобраъъӧјассыс мыжа, лоі сетӧма суdӧ.

Комсомољскіј.
М. Ісаков.

Ем ыжыd вын!

ВКП(б) Крајкомса секретар Вл. Іванов јорт Комі област воҳӧ сувтӧdіс бојевӧј мог—петкӧdны кылӧdчӧм прорывыс. Кылӧdчӧм помалӧм ӧні меdса ыжыd, меdса решајушщӧј мог став областлӧн. Страна корӧ міјанлыс вӧр і сіјӧс быѣ колӧ сетны. Талунја мог—пуктыны став вын експортнӧј вӧр спасітӧм вылӧ, кodі сулалӧ јіӧ кынман угроза воҳын.

Вл. Іванов јортлыс бојевӧј інdӧdјассӧ олӧмӧ пӧртӧм могыс ВКП(б) Комі Обком шуіс нуӧdны соціаљісѣіческӧј субботњікјас сеѣтабр 12-13 лунјасӧ, субботњік вылӧ карса школајасыс став велӧdчысјасӧс da велӧdысјасӧс петкӧdӧмӧн, меdым вочакыв сетны ужӧн.

Ыжыd організованност петкӧdлісны уж вылӧ петӧмӧн школајасын велӧdчысјас сеѣтабр 12 лунӧ. 7 час асылын ез-њін вӧв њіӧѣі школа, кodі ескӧн ез бостсы ужӧ. Збыљ бољшевістскӧј організованност петкӧdлісны Совпартшкола da Пеdінсѣітут.

2400 морт петісны субботњік вылӧ сеѣтабр 12 лунӧ. Ставныс петісны ыжыd кӧсјӧмӧн, ӧѣі мӧвпӧн—спасітны експортнӧј вӧр! І тајӧ ыжыd кӧсјӧмсӧ пӧртӧны олӧмӧ. Вермыны, чесѣӧн пӧртны олӧмӧ ас вылӧ бостӧм објазаѣељствојас,—со кущӧм налӧн лозунг.

Карса коммуњістјас da комсомољечјас сулалісны јурас, котыртісны збыљ уdарнӧј уж.

Субботњіклӧн кык лунја резуљтатыс петкӧdлӧ, мыј карса коммуњістјаслӧн da комсомољечјаслӧн ем вын da кужансам вермӧм перјӧм вылӧ, ужалысјасӧс бојевӧј ужӧ котыртӧм вылӧ.

Кылӧdчан ужјас областын ез-на помасны. Чукӧстасны-кӧ парѣіја Обком da Горком вӧрекспорт план помӧҳ завершітӧм вылӧ, карса комсомољскӧј організаціја dас ускӧdчыны меd сӧкыd ужјас вылӧ. Та вылӧ поъӧ ескыны. Выныс сылӧн ем.

Быd группорглы бостсыны соцорdјысӧмӧ

ВЛКСМ Обком бјуро сеѣтабр 7 лунӧ шуіс котыртны областувса соцорdјысӧм кылӧdчанінса группоргјаслыс бріgаdајасын поліѣіко-массӧвӧј уж меdбура нуӧdӧм вылӧ da сојузпыщса уж бурмӧdӧм вылӧ.

Талун кежлӧ бостсалісны орdјысӧмӧ со кodјас:

1. Јуромкаса крукыс Карманов, Каракчіјева, Габов da Козлова јортјас.

2. Туіс-Керӧсса крукыс Распопов da Ігнатов јортјас.

Кodі најӧ бӧрса вӧтчас? Комсоргјас—Чупров, Уљашов, Палкін da Ісаков јортјас,—группоргјасӧс соцорdјысӧмӧ бостсӧdӧмыс тіјан сајын. Віdчысам.

26,6 центњерӧн гектар вылыс

„Југыd туј“ колхоз ыжыd урожај вӧсна косын шеdӧdіс ыжыd вермом.

Кољан во колхоз гектар вылыс шӧркоѳа бостліс њаҳ 9-12 центњер, а таво 3 гектар вылыс усіс 596 пуd, љібӧ ӧѣік гектар вылыс 26,6 центњер.

Ыжыd вермӧм. Тајӧ побеdасӧ мі вермім шеdӧdны поліготѳел вескӧdлӧм улын, МТС-са машінајасӧн ужалӧмӧн da агроѣехњіка му вӧѳітӧмӧ сујӧмӧн.

С. Старцев

Сујӧма 230 тонна сілос

Межаdорса „Гӧрd парѣізан“ колхоз збыљыс косасӧ скӧтлы кӧрым заптӧм вӧсна. МТС-увса колхозјасын первој колхоз сілос сујан план тыртіс 82,1 пр. Колӧ вӧлі сујны 280 тонна, сујӧма сілос 230 тон-на.

Став МТС-увса колхозјаслы бостны прімерсӧ „Гӧрd парѣізан“ колхозлыс.

Пешкін

Јонмӧдны сојузпыщса уж.

ВЛКСМ централнӧј комітетлӧн ӧкмысӧд пленум аслас шуӧмјасын торја јона тӧдчӧдіс сојузпыщса уж бурмӧдны коланлун јылыс.

Быд комсомолечлы нагрузка сетӧм, ем ӧті форма комсомолечӧс актівнӧј сојузнӧј ужӧ котыртӧмын. Кыз быттӧ нагрузка јылыс колӧ гӧгӧрвоны быд комсомолечлы, сӧмын Сыктыв рајонса ӧткымын первічнӧј организацијајасыс комсомолечјас ніном весіг оз і гӧгӧрвоны нагрузка јывсыс.

Гріваса организацијаыс ӧтка комсомолечјас daj весіг комсоргыс шуӧны, мыј комсомолечӧс-кӧ лоас ыстӧма вӧрӧ лібӧ кылӧдчанінӧ сіјӧ і лоӧ нагрузка сетӧм (!).

„Пут соціалізма“ колхозын парторганизацијаыс некущӧма оз весӧдлы комсомолӧн. Комсомолечјас вылын мунӧ командујтӧм, тыдалӧ комсомолыс вӧтлӧмӧн повзӧдлӧм. Со ӧті факт. Вӧлӧма ӧтчыд партіјнӧј собраннӧ. Сені щӧщ вӧлӧмны комсомолечјас. Сувтӧма сорні ӧті комсомолеч јылыс. Коммуністјас шуӧны, мыј тајӧ мортсӧ колӧ вӧтлыны комсомолыс. Завоditасны гӧлӧсујтны, сені участвујтыс комсомолечјаслы гӧлӧсујтӧм вылас правасӧ оз сетны. Коммуністјас ставныс гӧлӧсујтасны da шуасны комсомолечсӧ вӧтлыны комсомолыс. А тані собраннӧ вылас щӧщ участвујтӧма партіја рајкомыс Зіновјев јорт da чӧв олӧма.

Сурасны-на нӧшта фактјас, кодыр комсомолској организацијаасын оз тыдав сојузпыщса ужыс, кодыр партіјнӧј организацијајас некущӧма оз тӧждысны комсомол уж вӧсна.

Васӧ-Колӧ

Сыктывса рајпартком вніманнӧ улӧ.

ВЛКСМ Централнӧј Комітет чорыда ӧлӧдіс став рајкомјасӧс, медым марксістско-ленінскӧј воспітаннӧ куза рајкомса секретарӧс вежысјас ужалісны сӧмын марксістско-ленінскӧј воспітаннӧ уж вылын. Та бӧрын вӧлі чорыд шуӧм і партіја Комі Обкомлӧн, індӧмӧн мыј партіја рајкомјаслы колӧ сетны торја ыжыд вніманнӧ комсомолскӧј организацијаын воспітателнӧј уж бура пуктӧм вылӧ. Тајӧ шуӧмыс партіја Комі Обкомлӧн петіс і сы понда, мыј рајонјасын вӧлі паскалӧма марксістско-ленінскӧј воспітаннӧ куза рајкомса ужалысјасӧс мукӧд ужјас вылӧ дергајтӧм.

Од, со бостны кӧт Сыктывса рајкоммолыс Логінов јортӧс. Сіјӧ ужалӧ секретарӧс вежысӧн марксістско-ленінскӧј воспітаннӧ уж нуӧдӧм куза. Комсомолын воспітателнӧј уж пуктӧмыс Логінов кывкутӧ комсомол возын, партіја возын. Но візӧдлыны-кӧ бура пыдысан, Логінов аслас уж вӧсна некущӧм кывкутӧм оз чувствујт, воспітаннӧ уж путкӧм јылыс ніном оз тӧд daj „вообщесӧ“ тајӧ участок вылас ніном оз вӧч.

Дашкӧ код сурӧ та бӧрын шуасны, мыј Логінов і „вообщесӧ“ ніном оз ужав лібӧ ужавнысӧ оз саммы. Сӧмын-тај фактјасыс сіјӧ уж јылыс вісталӧны мӧдарӧ.

Логінов кӧсјӧ ужавны, но тајӧ участок вылас сіјӧс ужавнысӧ оз лезны. Логінов ужалӧ „штатнӧј“ уполномоченнӧјӧн.

Вајӧдам фактјас, прімерјас.

Сіжім тӧлысын 210 лун. Јанвар тӧлыссан da јул тӧлысӧз Логінов не комсомолскӧј уж вылын ужаліс 132 лун.

Первоначалнӧј кылӧдчіс дырјі вӧлі јуса парторгӧн, а сіјӧ участокас ез вӧв неӧті комсомолеч. Вӧлі уполномоченнӧјӧн Шакші участокын da комсомолечјас сіз-жӧ неӧті морт сені ез вӧв. Сесса ужаліс уполномоченнӧјӧн Межадор сіктсӧветувса берегјасыс космӧм da аваріјнӧј вӧр весалӧм вылын.

Август 21 лунӧ локтіс рајонӧ. Август 22 лунӧ партіја Рајком Логіновӧс мӧдӧдас Чуклӧм сельсӧветулыс ужалысјасӧс вербујтны, кӧні і ужалӧ август 26 лунӧз. Август 27 лунӧ участвујтӧ учітелјас рајонувса сльот вылын, а сы бӧрын бара мунӧ Чуклӧмӧ јӧзӧс вербујтны da рајонӧ бергӧдчас август 31 лунӧ. Сесса сентабр 3 лунсан 7 лунӧз бара уполномочітасны вербовка нуӧдны Візінын.

Комсомолечјас da ужалыс томјӧз пӧвсын марксістско-ленінскӧј воспітаннӧ колӧ јонмӧдны і јонмӧдны, тӧд вылын кутӧмӧн, мыј комсомол лоӧ медјон резервӧн партіјалы, комсомол аслас радын воспітывајтӧ соціалізм вӧсна бојечјасӧс, дорӧ смена коммуніст партіјалы.

Комсомолечјасӧс воспітајтан ужыс абу сӧмын ӧтнаслӧн комсомоллӧн, сіјӧ ем щӧщ і партіјнӧј став организацијајаслӧн.

Сыктывса рајпартком, мі чајтам, артыштас комсомолскӧј політучобаын лоӧм прорывсӧ (ӧд талун кежлӧ рајонас оз ужав пӧшті неӧті комсомолскӧј політшкола) da прімітас став колана мерајас, медым отсавны комсомолскӧј организацијалы бурмӧдны da јонмӧдны марксістско-ленінскӧј воспітаннӧ комсомолечјас da ужалыс томјӧз пӧвсын.

Візінса „Большевік“ колхоз гӧрд обозӧн сдајтӧ шабді треста.

Ізјур Іван

Первојја лун

Субботнік завоditчіс тазі:

Медвоз чукӧртчіс Педагогіческӧј інститут. Ез-на уdіт кучкыны віт час, а Педінститут діныс вӧрзіс ыжыд колонна da мӧдӧдчіс Кӧщпонлан. Кор-жӧ калаича вартіс віт час—совпартшколалӧн гармоніст паскӧдіс асыс гудӧк мексӧ da завоditіс вӧрсны марш. Со морт вӧчісны асыныс медвозза восковјаснысӧ da горӧдісны сывны.

Сыктывкар талун воз паралі асја онзілыс. Асја петукјаскӧд ӧтщӧщ сафмалісны јӧз, термасӧмӧн мысалісны da гырыс кокшыјасӧн петалісны улич вылӧ. Кокшыјас поткӧдісны асја лӧнсӧ ӧтщӧщ і Первомајскӧј вылын, і Набережнӧјын, і Ізкарын, і Сӧветскӧј вылын da грымакыліг тырјі паскалісны кар пасталаӧ. Уналаын кылісны гудӧк шыјас. Кілчӧјас вылыс летчӧмсан јӧз сувталісны лоззӧ-лоззӧ da мӧдісны асланыс учрежденнӧјасӧ, школајасӧ, ужаланінјасӧ, медым сесан гырыс чукӧрјасӧн, сылігтырјі, гажаа мунны соціалістіческӧј субботнік вылӧ—весавны кӧщпонувса лыајас вылӧ космӧм експортнӧј вӧр.

Талунја субботніклӧн завоditчӧмыс вӧлі торја организованнӧј. Тајӧ віставсӧ субботнік возвылас ыжыд лӧсӧдчана уж нуӧдӧмӧн, сы вылӧ став вын мобілізујтӧмӧн. Сіјӧн і јӧз петісны план серті унжык. Педінститут 180 морт пыдді сетіс 199 мортӧс, Педрабфак 200 пыдді—214-ӧс, а ОБФО 40 морта бригадаӧн ужалӧ-нін којмӧд лун. Унжык школајасыс субботнік вылӧ петалісны став велӧдысјасыс, петісны Педінститутса профессорјас. Сіјӧн і дас час асыв кежлӧ субботнік вылын вӧлісны нін 2400 сајас морт.

* * *

Колоннајас нужӧдчісны Сыктывкарсан da Кӧщпонӧз. Котралӧмӧн, панласігтыр јӧз мунісны возӧ da летчісны Кӧщпон горулӧ, кӧні-нін најӧс відчысісны пӧс сојана пӧртјас і відчысіс ВКП(б) Горкомлӧн ветлӧдлана гӧрд знамја, код вӧсна тышкасны кутчысісны став бригадаыс, кӧт і унжыкыс сы јылыс горасӧ ез шуны. Сіјӧ вӧлі тӧдчӧ најӧ зілӧмыс, уж вылӧ усӧдчӧмыс, берегдорӧ воӧм мыст арса кӧзыд ваӧ морӧсӧз пырӧмыс. Весіг Стројтехнікумын велӧдыс Калеңік јорт пужӧма гачјассӧ da ӧтпӧлӧсӧн пӧртчысӧмӧн ујаліс керјас пӧвсын, а сылӧн лӧз дӧрӧмыс дӧлаліс лыа јурсан da лыа бӧжӧзыс.

Кӧщпон вест лыа јурӧ сувтіс ужавны Совпартшколалӧн бригада. Со морт босталісны кіјасӧ зорјас, пӧртчалісны вылыс паскӧмјас da зырӧдісны кер чукӧрјас вылӧ. Медвозза керјас клунаклонакылігтырјі бузгысісны ваӧ, кылӧ кодкӧ чегіс медвозза зор. У-у-у-пнітіс ловшы, і совпартшколнікјас кер бӧрса усӧдчісны ваӧ.

Кӧзыд арса ва, кодi пырӧм мысгіыд первојсӧ пуртӧн моз вундӧ кокјастӧ, кор кер усігӧн ва резсыштіг быттӧ јур вывсаныд кістӧ кӧзыд ваӧн, но сіјӧ ӧмӧј кутас јӧзӧс, кодјас локтӧмаӧс соціалістіческӧј субботнік вылӧ, а ез колланны кущӧмкӧ казоннӧј повінносъ. Тајӧ ічӧтік геројство, но абу сещӧм геројство, кодi быт тані колана. Тајӧ сӧмын мынтысӧм проізводственнӧј аппарат лока весӧдлӧмлы. Есӧн велӧдісны-кӧ десатнікјас, мыј позӧ накатјас вывті керјассӧ кӧт вашӧрӧз быглавны, секі есӧн ез ковмы бултыкајтчыны da кынмыны кӧзыд ваын, daj ужыс ӧдјӧжык кутіс мунны.

Совпартшколнікјаскӧд ортчӧн уна гӧлӧсӧн da уна зоршыӧн шыаліс Строітелнӧј технікум. Строітелнӧј технікумӧс, кӧні медсасӧ том улова јӧз, сувтӧдӧмаӧс медсӧкыд участокас da најӧ 200 морта колонналы зескыдінік участокад пӧшті некӧн паскӧдчыныс. Сы вӧсна сені уна сулалыс јӧз, сы вӧсна і строітелнӧј технікум колис Совпартшколаыс, кодi ужӧ кутчісӧмсан лоі медвозза канфідатӧн ветлӧдлана гӧрд знамја вылӧ.

Улыс лыа вылын ваӧ медвозза кер лезіс Педтехнікум. Педтехнікумса велӧдчысјас гутјас моз усӧдчісны керјас вылӧ, но Педагогіческӧј інститут аслас ыжыд німнас daj выннас ӧдјӧ бостіс сылыс ініціатівасӧ.

Субботнік шыаліс кык сурса гӧлӧсӧн. Кык лыа вылын легісны јӧз, Сыктывӧ летчалісны керјас da орјавдытӧм молльӧн мӧдісны кывтны увлан, вӧрпілітан завоdлан, кӧні тајӧ вӧрсӧ важӧн-нін відчысӧны.

Бригадајас субботнік вылӧ воісны ордјысан договорјасӧн. Совпартшкола ордјысӧ—Педінституткӧд, Лесноj технікум—Строітелнӧјкӧд, мукӧдјас мукӧдкӧд, „Ыжыд вын“, „Коммуна југӧр“ da „III Інтернаціонал“ колхозјас ордјысӧны Выльгортса колхозјаскӧд daj ас костаныс.

Медвоз шогӧдіс Шулепов јортӧс, Педінститутса діректорӧс. Педінститутлы весалӧма зев сӧкыд daj містӧм участок, а Совпартшкола-нін луншӧркад кежлӧ петкӧдліс збыльвылӧ ударнӧј ӧдјас. Вӧрісны і стројтехнікумовечјас, кутісны корсны ужалан ног, лучкіжыка сувтӧдавны асыныс ужалан вынныс. Лесвехнікум da Педінститут завоditісны лезны стенгазетјас.

Бригадајас тӧдмасісны ужӧн, артыштісны асыныс вынјаснысӧ da кутчысісны ветлӧдлана гӧрд знамја вӧсна тышкасӧмӧ. А рытнас гӧрд знамја вӧлі Совпартшкола кіын da најӧ ужнајтігӧн сіјӧ југјаліс зарні гіжӧдјаснас da сырсјаснас.

Рыт гудрасіс лувјалан кымӧрјасӧн da шочініка локталыс зер војтјасӧн. Но сіјӧ ӧмӧј повзӧдас совпартшколнікјасӧс, комі ужалыс том јӧзлыс, сӧветскӧј da партіјнӧј общественностлыс медбур представітелјасӧс, кор страна da партіја міјанлыс корӧны быт ештӧдны став кылӧдчан ужјас талун-аскі.

Оз, сіјӧ најӧс daj мукӧдӧс оз повзӧд.

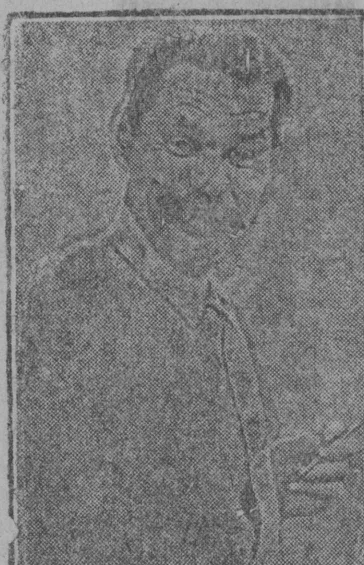

Мiјан лiтература вермöмјас јылыс ме вiставлi-нiн тыр гöлöсöн ԁа ыжыԁ гажöн 1930 воын статтаын, коԁöс печатајтöма „Лiтература јылыс“ ԋигаын 52-54 лiстбокјасын ԁа уна мукöԁ статтајасын тајö ԋигаас. Сiјö каԁсалыс колiс ԋолвоса ыжыԁ уж. Ԍетö-ö сiјö ужыс меным право кыпöԁны ԁонјалöмсö мiјан лiтература вермöмјаслыс. Правосö сiјöс меным ԍетö уна выл ԋигајас мiјан меԁыжыԁ лыԁԁысьсöн—робочöјöн ԁа колхоԅԋiкöн—вылö ԁонјалöм. Тiјанлы тöԁԍа сiјö ԋигајасыс, а сы вöсна ме ог кут каԅтывны најöс, шуа сöмын, мыј мiјан ем кыв живопiԍецјаслöн ыжыԁ группа, группа, коԁöс мi вермам шуны јурнуöԁысöн хуԁожественнöј лiтература процессын.

Тајö группаыс öтувтö меԁ талантливöј партијеч-лiтераторјасöс беспартијнöјјаскöԁ ԁа бöрјајасыс лоöны сöветскöјјасöн оз кыв вылын, а уж вылын, век пыԁыԍаԋжык партiјалыс ԁа робоче-крестаԋскöј сöветскöј властлыс öтувја общечеловеческöј опытсö освоiвајтöмöн. Оз ков вунöԁны, мыј роч буржуазнöј лiтературалы ковмiс, 18 немоомсаԋ лыԁԁöмöн, пöштi ԍо во сы вылö, меԁым збоја пырвы олöмö ԁа вöчны сы вылö кущöмкö влiјаԋнö. Сöветскöј революцiоннöј лiтература воiс сiјö влiјаԋнöас ԁасвiт воöн. Мiјан страналöн корöмјасыс, коԁјас субтöԁԍöны хуԁожественнöј лiтература воʒö, коԁјас öԁјö вылмö олöм мунöм мозыс, коԁјас субтöԁԍöны Ленiн партiја културно-революцiоннöј ужöн, сiјö корöмјасыслöн суԁтаыс вiставсö сiјö тöԁчанлунсö вылö ԁонјалöмöн, коԁöс ԍетö партiја кыв, живопiс iскусствоlы. Ез вöвлы ԁај абу му вылын госуԁарство, кöнi наука ԁа лiтература пöлзујтчiсны ескöн сещöм тöварiщескöј отсöгöн, сещöм тöжԁысöмјасöн iскусство ԁа наукаын ужалысјаслыс професԍiоналнöј квалiфiкацiјасö кыпöԁöм јылыс.

Пролетарiјјаслöн госуԁарстволы колö быԁтыны уна ԍурс „култура мастерјасöс, iнженеров ԁуш“. Тајö колö сы вылö, меԁым бöр ԍетны ужалыс јöз став массалы став му пастаын сылыс мырԁöм правосö вежöр, талантјас ԁа способностјас кыпöԁöм вылö. Тајö кöсјöмыс, коԁi практiческöја олöмö пöртана, пуктö мiјан вылö, лiтераторјас вылӧс, ыжыԁ кывкутöм мiјан ужыс ԁа мiјан социалнöј повеԁеԋнöыс.

Тајö субтöԁö мiјанöс не сöмын реалiстiческöј лiтератураlы траԁiцiоннöј позiцiјаö—лоны „олöмлöн ԁа јöзлöн суԁԁајасöн“, „олöм критiкујтысјасöн“,—но ԍетö мiјанлы правö веськыԁа учавствујтны выл олöм стрöiтöмын, „муöс вежан“ процессын. Тајö правосö кутöмыс колö гöгöрвоöԁны быԁ лiтераторöс асԍыс могјассö ԁа кывкутöмсö став лiтератураыс ԁа став лоöмторјасыс, коԁјаслы ԍенi оз ков лоны.

Мi ог тöԁöј асԍыным важ iсторiјаныммöс. Чајтсö, ԁај мыјкö-мынԁа завоԁiтöма-нiн уж уԁелно-княжескöј, порубежнöј карјаслыс iсторiја најöс лöсöԁöмсаԋ мiјан лунјасöʒ гiжöм. Тајö ужас колö јурԁöԁны мiјанлы очеркјасын ԁа вiстјасын феоԁалнöј Россiјалыс олöмсö, колоԋiалнöј полiтiкасö московскöј кнʒјаслыс, царјаслыс, торговла ԁа промышленност кыпалöм, крестаԋствоöс кнаʒöн, војевоԁаӧн, купечöн, поснi мещаԋiнöн, вiчкоöн нартiтöм ԁа помавмы ставсö тајöс колхозјас котыртöмöн, крестаԋiнöс „му власт“ улыс, собственност гнот улыс збылвылö помöʒ мезмöԁан актöн.

Мiјанлы колö тöԁны важ iсторiјасö сојузнöј республiкајаслыс. Тајö ԁа уна мукöԁ коллектiвнöј ужјасас позö кыскыны уна во гiжны бостысјасöс i тајö ужыс паскыԁ позанлун самообразоваԋнö вылö, сырöј матерiал вылын öтвылыс ужалöмöн, моԁамоԁöс критiкујтöмöн квалiфiкацiја кыпöԁöм вылö.

Мiјанлы колö тöԁны ставсö, мыј вöлi важöн, но не сiԅi, кыԅi сы јылыс вiсталöма-нiн, а сiԅi, кыԅi сiјö јурԁöԁсö Маркс—Ленiн—Сталiн велöԁöмöн ԁа кыԅi сiјö ужöн фабрiкајас ԁа мујас вылын,—ужöн, коԁi котыртö, коԁöн веськöԁлö iсторiјаын, волаын выл вын ԁа социалiстiческöј республiка јасса сојуз пролетарiатлöн вежöр“.

(М. Горкiј „Сöветскöј лiтература јылыс“ ԁокладыс)

Вiԁчiԍам гырыԍжык гiжöԁјас

„Лiтератураlы колö лоны общепролетарскöј уж јукöԁöн“,—таԅi шулiс В. I. Ленiн. Сiԅкö, лiтература абу сöмын пiсателјаслöн уж, а щöщ i лыԁԁысьсјаслöн. Сы вöсна, ме кыԅi лыԁԁысыс, кöсја тајö гiжöԁас пасјыштны мыјла ме ногöн торја чорыԁа субтöны комi гiжысјас воʒö сöветскöј пiсателјас меԁвоʒа сјезԁöн субтöԁöм могјасыс.

Первојја тырмытöмторјöн комi лiтератураын, ме ногыс, лоö сiјö, мыј комi лiтература öнöʒ-на колö олöмсыс, öнöʒ-на оз öтвечајт iԁеја боксаԋыс сы воʒö субтöԁöм требоваԋнöјас вылас, оз вермы уԁовлетворајтны лыԁԁысьсјасöс. Iзјур Iван веськыԁа ԁонјалö аслас „Ыжыԁ iԁејност ԁа мастерство вöсна“ статтаас (вiʒöԁ „Вöрлеʒыс“ № 193), кöнi гiжö, мыј бöрја војаснас Ԋобԁiнса Вiттор ԁа Выл Паш ез ԍетны тöԁчанажык гiжöԁјас. А öԁ најö öтi тöԁчана гiжысјас.

Мöԁ тырмытöмтор сiјö, мыј војԁöр-кö петавлiсны некымын гырысжык гiжöԁјас, то öнi јонжыка гiжöны талунја лун кежлö (злоба ԁна), мыј вöсна комi гiжöԁ пыс он аԁʒы веԍiг öтi ыжыԁжык гiжöԁ. Танi, Косарев јорт кывјöн-кö сорнiтны, комi гiжысјаслöн тыԁалö полöм уна ԁа ыжыԁ матерiалöн ужалöмыс. Лыԁԁысыс комi гiжыслыс корö гырыс, ыжыԁ iԁејноста гiжöԁјас, шуам романјас, повестјас, а тема ме ԁумыс сурас.

I којмöԁ ыжыԁ тырмытöмтор сiјö, мыј уна гiжöԁын тыԁалö штамп, геројјасöс сватöјјасöн петкöԁлöм. Геројјас, кыʒ шуiс Косарев јорт, петöны сещöмöс—лун i воj ужалö, оз ԍој, оз ју, а пыр кыԅi iԁiот ԍералö. Танi позö бостны Iлiвапыслыс „Вермам“ ԋигаыс героj брiгаԁiр Анна Ивановс. Сылöн артмö, быттö Iваносс мамыс рöԁiтлöма геројöн—сылöн некущöм протiворечiјö абу. Белöјыԁкöԁ косасö первој раԁын, вöраԁ первој раԁын, а лыԁԁысјас корöны геројсö, коԁöс быԁтöма олöмыс. А мiјанöмöј абу сещöм геројјасыс, коԁјасöс быԁтiс олöмыс, ужыс? Ем. Колö сöмын петкöԁлыны не штампованнöја, а правԁiвöја, мыјöн олö геројыс, петкöԁлыны сылыс олöмсö, ужсö, раԁејтöмсö i лöглунсö.

I меԁса бöрын—тема јылыс, мыј јылыс гiжны. Веськыԁа-кö шуны комi лiтература öнöʒ-на ез вермы петкöԁлыны лыԁԁысјаслы комi областлыс став гырыс ужјас, кöт сiјö i ем тырмымöнја. Шуам вiʒму ужалöмын ԁа вöрын механiзацiја паскалöм јылыс, но сiјöс петкöԁлöмыс ԅiк тырмытöм-на. Јона-на омöла, позö шуны, нöԏi абу петкöԁлöмыс тракторiстöс, а öнi сiјö колхознöј ԍiктын основнöј фiгураöн лоö. Тракторiст колхознöј ԍiктын меԁса почота нiм, сы вöсна, мыј мöԁ пјатiлетка помасiг кежлö Комi областын лоö 12 МТС, котыртчöны МСС-јас.

Вот кöнi темаыс, а-öԁ тамыс кынʒi јещщö мыјԁа-на ем, коԁi кујлö вöрʒöԁлытöм пластöн.

Лыԁԁысјас комi пiсателјаслыс корöны ыжыԁ iԁејаа, вылын хуԁожествоаа гырыс гiжöԁјас.

I мi ԁумајтам, мыј комi пiсателјас сiјöс ԍетасны, матöжык матыстчасны лыԁԁысјас ԁiнö, ужалысјас олöм ԁа уж ԁiнас.

Iвö-Јогор.

Абјачој, Луз р.

Классiкјасöс вужöԁöмö оз-ö позь паскыԁжыка бостсыны?

Мекöԁ сорнiтiс ШКМ мöԁ группаын велöԁчыс ЈуалаПушкiн јылыс.

— Кущöм произвеԁеԋнö Пушкiнлыс лыԁԁылiн?

— „Јевгенiј Онегiн“ урок вылын разбiрајтлiм ԁа ог-нiн нiнöм помнiт. Урок вылын учiтел лыԁԁылiс, а асным ег лыԁԁылöј—абу кнiгаыс. Воʒö сорнiтöмыс, тыԁовтчö, мыј сiјö нiнöм абу кывлöма Шолохов, Безыменскiј, Тiхонов јылыс. Вообщö сiјö нiнöм оз лыԁԁы урок вылыс öтԁор. Абу кнiга.

Мöԁ школаын ме аԁʒi ʒон шкап тыр кнiга, ставыс треплiтчöма, кiсԍöма. Виԁлала кнiгајас—„4 Сöветскöј чöрт“, „Краснаја нов“ iзԁателствоlöн 1925 воын леʒöм кнiгајас ԁа зев омöл бумага вылö печатајтöм 5-6 лiстбока брошурајас—„Мыјла ескöны јенлы“ ԁа мукöԁ. Тащöм коԁ став кнiгаыс. I тајö кнiгајассö челаԁ лыԁԁöны кiсԍытöʒ. Најö јона кöсјöны лыԁԁысны.

Прав школаын велöԁчыс, пiонер отраԁса вожатöј, кор најö конференцiјајас ԁа совещаԋнöјас вылын вiсталöны, мыј школаын велöԁчысјаслы, пiонерјаслы немтор лыԁԁыны гортаныс. Прöста лоас корсысöм, кутас-кö сiјö корсны челаԁлы лыԁԁан кнiга. Сещöмыс абу.

Тајö положеԋнöыс ме ногöн терпiтны позьтöм. Ме ог аԁʒыв нöԏi газетыс јуöр, мыј петiс печатыс сещöм-тö ԁетскöј комi кнiга.

Школаын велöԁчыс корö бур кнiгајас, сiјö јона кöсјö лыԁԁысны. Мi заклiнајтам сiјö, мыј мiјан велöԁчысјас лыԁԁöны Мајн-Риԁöс, Капiтан Маррiстöс, Вiттор Гјугоöс, Жул-Верноöс ԁореволуцiоннöј iзԁаԋнöјасын. Но заклiнајтöмöн тајö положеԋнöыс оз вежсы. Колö ԍетны челаԁлы сiјö кнiга, коԁi сылы колö. Ме ногöн колö бостчыны вужöԁны комi кыв вылö ԁетскöј пiсателјаслыс гiжöԁјас („Республiка шкiԁ“, „Швамбраԋiја“, „Кара-бузаз“ ԁа мукöԁ), колö бостчыны вужöԁны i классiкјасöс. Комi кыв вылö вужöԁан уж колö ԍетны меԁса бурјаслы.

Вужöԁöма комi кыв вылö „Брускi“,—сiјö быԁ школьнiк-нiн лыԁԁiс. Вужöԁiс Тiмавен, „Мам“ Горкiјлыс, сiјöс сiʒ-жö мырԁысöмöн лыԁԁöны. Колö кутчiсны i сещöм гiжöԁјас ԁорö, кыԅi Пушкiнлöн, Гоголлöн, Чеховлöн ԁа мукöԁ классiклöн гiжöԁјас. Ме ногöн некущöм помка абу, меԁым тајö уж вöчöмöн нужöԁчыны. Комi школаын велöԁчыс, пiонер тајö кнiгајас корö тајö лунö, а оз сöмын аскi кежлö.

„Уԁарнiк“ журнал воʒʒа војасö мыјкö-мыјкö ԁа вöлi ԍетлö челаԁлы лыԁԁан тор, а öнi сiјö ужсiс ԅiкöʒ еновтчiс. Öнi нöԏi школаыс он аԁʒы „Уԁарнiк“ журнал. Мыжаыс ԍетыс комi гiжысјас ԁа реԁколлегiја.

Зајмiтчыны колö тајö ужöн i пеԁiнститутса лiтературнöј отԁеленнöын велöԁчысјаслы.

Ыжыԁ щöт колö преԁјавiтны i комi гiжысјаслы. Најö ԅiк вунöԁiсны челаԁöс.

Вылгорт.

Улјанов.

Быԁ пiонеротраԁлы велöԁчыны ужавны Куԋiб МТС-увса пiонерјас моз

Му вылö—нöԏi шеп

Вiʒiнса „Труԁ“ колхоз мујас вылö шеп чукöртны петiсны школаын велöԁчысјас. Öтi лунö чукöртiсны кујiм гектар вылыс. Му вылö ез колны нöԏi шеп. Колхознiкјас јона ԁовоlенöс.

Торлопов.

Öктöны 2 пуԁ шепöн лун

„Трактор“ колхозын, 3 брiгаԁаыс пiонерјас Мiзов Јогор ԁа Галiн Кола збыл косасöны урожај воштöмкöԁ. Воʒ асывсаԋ рыт сорöʒ öктöны шеп. Öктöны быԁ лун 2 пуԁјöн.

А. Белајев.

Ошкана прiмер пiонерјаслöн

Вiʒiнса среԁнеј школаса пiонерјас, комсомолеч—велöԁыс ШIБАНОВ јорт воʒмöстчöмöн, ԍентабр 7 лунö велöԁчöм бöрын вöчiсны шеп öктöм вылын ыжыԁ субботнiк.

„Краснöј мај“ колхозлы тајö субботнiкнас 71 морт öктiсны 130 ԍајö кiлограмм шеп.

Быԁ школалы колö бостны тајö бур прiмерсö.

В.

100 морт вöлiны субботнiк вылын

Ԍентабр 5 лунö пiонерјас велöԁчысјас Чуклöмса первој щупöԁа школаыс вöчлiсны шеп öктан субботнiк. Субботнiк вылын вöлi 100 морт.

Велöԁчысјас i воʒö кöсјiсны велöԁчöм бöрын öктыны шеп.

Торлопов.

Ԍелпоын јуралö вiнаöн ԁуксöм Щепетев

Зöвсöртса ԍелпоын (Јемԁiн р.) ем јуралыс Щепетев јорт ԁа сiјö пöштi быԁлун коԁ. Јуö оз öтнас, а ОРС-ын ужалысјаскöԁ ԁај щöщ јулывлöны ԍелсöветса ужалысјаскöԁ.

Заготовка планјас нi ОРС-лöн нi ԍелполöн оз выполнајтчыны, а јуралысјасыс олöны сöмын вiна јуöм вылын.

Ԍелпоса јуралыс Щепетев таргајтö i госуԁарственнöј наԋ. Кујiм тöлысыс сiјö бостiс аслыс 170 кiлограмм наԋ.

Ме чајта, мыј тащöм ԁуксöм јöзыԁ, коԁјас олöны сöмын јуöм вылын, оз вермыны лоны јуралысјасöн ԍелпоын ԁа ОРС-ын, öԁ најö сöмын омöлтчöԁöны вузасыс органiзацiјајаслыс ужсö, а оз бурмöԁны.

Ԍелкор.

Учіԏеԉјаслы, учіԏеԉԋіцајаслы, став школаса ужалыԍјаслы, піоԋерјаслы ԁа шкоԉԋікјаслы

Ԁона јортјас!

Общеобразоваԏеԉнӧј школа міјан ыжыԁ соціаԉіԍԏіческӧј странаын встречајтӧ выԉ велӧԁчан во сещӧм бура гӧгӧрбокоԍаԋ лӧԍӧԁӧм ԁаԍлунӧн, кущӧмі ӧнӧԅ ԋекор на ез вӧвлы. Сӧвет правіԏеԉство, коммуԋіԍԏіческӧј парԏіја ԁа сіјӧ веԉікӧј вожԃ Стаԉін јорт тӧжԁыԍӧмӧн школалы ԁа учіԏеԉјаслы ужавныс ӧні лӧԍӧԁӧма сещӧм условіјӧјас, коԁјас објазывајтӧны народнӧј образоваԋԋӧ куԅа быԁ ужалыԍӧс асԍыс став вынсӧ зевтӧмӧн, став тӧԁӧмлунсӧ, масԏерствосӧ ԁа педагогіческӧј опытсӧ пуктӧмӧн кыпӧԁны сӧветскӧј школаӧс вылӧжык шупӧԁӧ аслас раԅвіԏԏӧас, коԁі СССР-ын—ӡік ӧԏі странаын, кӧні школаԍыслӧн колӧ служітны ԁај служітӧ коммуԋізм ԃелӧлы—мунӧ ӧтвыјӧн соціаԉізм уԍпехјаскӧԁ.

І тајӧ торјыс јещӧ јонжыка колӧ сы вӧсна, мыј школалӧн бӧрја војасӧ перјӧм уԍпехјасыс зев-на абу тырманаӧс, школајасыс ӧнӧԅ-на јона страԁајтӧны зев уна гырыԍ ԋеԉучкіјасысԍ.

Кујім во-ԋін оз бырлы міјан гаԏет лістбокјасыс ташӧм кывјас: „школалӧн кореннӧј тырмытӧмторјас," ԁај школајасас пӧмтӧг кылан тајӧ кывјассӧ ставлыс—томыԋік шкоԉԋікԍаԋ, піоԋерԍаԋ учіԏелӧԅ ԁа ԃіректорӧԅ.

Каԁ-ԋін тајӧ кывјассӧ бырӧԁны школаса ԍорԋіыс. Каԁ-ԋін перјыны, сіјӧс, меԁым школајас ӡікӧԅ бырӧԁісны „кореннӧј тырмытӧмторјас" кывјассӧ ԁа меԁым школајас тыр праваӧн вермісны рапортујтны правіԏеԉстволы, парԏіјалы ԁа Стаԉін јортлы сы јылыс, мыј „кореннӧј тырмытӧм торјыс" абу ԁа кореннӧј ԁостоінствоыс (бурлуныс) сӧветскӧј школалӧн ем вылі уровеԋыс общӧј образоваԋԋолӧн, коԁі сувтӧԁӧма соціаԉізм ыжыԁ іԃејајаслы служітӧм вылӧ.

І тані мем лоӧ, учіԏеԉ ԁа учіԏеԉԋіца јортјас, тіјан ԁінӧ чукӧстчӧмӧн јещӧ ӧтчыԁ віԍтавны ԍіјӧс, мыј ме віԍтавлі-ԋін аслам колан воԍа чукӧстчӧмын, а іменнӧ сіјӧс, мыј ԃелӧыс ӧні тіјан сајын, міјанԍаԋ, міјан настојчівоԍԏԍаԋ, выԋԍаԋ, ентуԅіаԅмԍаԋ, масԏерствоԍаԋ ԁа тӧԁӧмлунԍаԋ лоӧ тајӧ могсӧ уԍпешнӧја олӧмӧ пӧртӧма, могсӧ, коԁӧс сувтӧԁӧма школа воԅӧ ԁа сіјӧ ужалыԍјас воԅӧ міјан парԏіја Централнӧј комітетӧн, Стаԉін јорт іԋіціаԏіваӧн.

Меԁым олӧмӧ пӧртны тајӧ могсӧ, тіјанлы колӧ тавӧ став велӧԁан ԁа восліԏајтан ужсӧ пуктыны сіӡі, коԁі еԍкӧ обеспечітас общеобразоваԏеԉнӧј знаԋԋӧ објомсӧ велӧԁчыԍјасӧн ӡік ставсӧ бура гӧгӧрвоӧм ԁа сӧвет странаса чеԉаԁӧс гӧгӧрвітас кыԅ гӧгӧрбокԍаԋ раԅвітӧј, соціаԉіԍԏіческӧј строіԏеԉјасӧс.

Тајӧ могыслы колӧ пӧԁчіԋітны ставсӧ школаын тавоԍа велӧԁан ужас.

І тіјанлы колӧ тӧԁны, мыј тајӧ требоваԋԋӧыс лоӧ поԁувја требоваԋԋӧӧн тіјанлы таво чӧж.

Еԍкӧ, мыј тајӧ могыс лоӧ пӧртӧма олӧмӧ, ԁа ме чукӧстча тіјан ԁінӧ, јортјас, чолӧмӧн ԁа ԍіја тіјан ужын перјыны уԍпехјас.

Став шкоԉԋікјасӧс ԁа піоԋерјасӧс чолӧмала выԉ велӧԁчан во завоԃітчӧмӧн.

Ме чолӧмала тіјанӧс Ставмувывса томјӧз XX лунӧн, коԁі ӧтлааԍіс тіјан велӧԁчыны завоԃітан лункӧԁ.

Ті бура шојтчіныԁ гожӧмнас, шкоԉԋік ԁа піоԋер јортјас,—јонӧԍ ԁа гажаӧс ті боԍтԍанныԁ велӧԁчыны ԁа кутанныԁ уԍпешнӧја боԍтны тӧԁӧмлун.

Ме тіјанлы тӧԁвыланыԁ уԍкӧԁа Стаԉін јортлыс кывјассӧ, коԁјасӧс сіјӧ віԍтавліс кымынкӧ во сајын ВЛКСМ став сојузса VIII сјездлы чукӧстчӧмӧн. Сіјӧ шуліс: „Тіјан воԅын сулалӧ крепоԍт. Тајӧ крепоԍтыс шуԍӧ наукаӧн сіјӧ быԁԍама знаԋԋӧ јукӧнјаснас. Тајӧ крепоԍтсӧ міјанлы колӧ боԍтны кӧԏ меԁ мыј. Тајӧ крепоԍтсӧ колӧ боԍтны томјӧзлы, кӧсјӧны-кӧ најӧ лоны выԉ олӧм строітыԍјасӧн, кӧсјӧны-кӧ најӧ лоны важ гварԃіјаӧс збыԉ вежыԍӧн".

Тајӧ кывјасыс ԍімӧны і тіјанлы. Тіјанлы колӧ мунны тајӧ кывјас іԋԁӧм ԍерԏіыс асланыԁ велӧԁчӧмаԁ учіԏеԉјас веԍкӧԁлӧм улын, пӧртны тајӧ кывјассӧ олӧмӧ ԍӧлӧмԍанныԁ, честнӧја, упорнӧја ԁа ԏерпеԉівӧја. Секі уԍпехјасыԁ оз кутны корны аԍныԍӧ ԁыр віԁчыԍны.

Пӧԍа чолӧмала тіјанӧс, тӧԁӧмлун вӧсна, наука вӧсна тышкаԍыс том веԉікӧј армјаӧс!

Просвещеԋӧ куԅа Народнӧј Коміссар—
А. Бубнов.

1934 во ԍеԋтабр 1 лун.

Кор ныжмӧма классӧвӧј ԍуԍлуныс...

(ԎЕԈЕФОН ПЫР АСЛАНЫМ КОРРЕСПОНԀЕНТԌАԊ)

Кор парԏіјно-комсомоԉскӧј ԁа сӧветскӧј організацііјаjаслӧн ныж классовӧј ԍуԍлунныс бура і овсӧ сені кулакјаслы. Ԍеԉхоззаготовкајас куԅа план тыртӧм мунӧ чорыԁ классовӧј тышпыр. Кулакјас пріԋімајтӧны став мерајассӧ, меԁым нуӧԁны паԁмӧԁчана уж.

Но мӧԁԍікаса ужыс Сыктыв рајонын. Сені кулакјас вылӧ оз нажімајтны, сені кулакјаскӧԁ олӧны мірӧн.

Со фактјас. Рајон паԍта лыԃԃӧны 97 кулак овмӧс. Ԋаԋ поставка кулак овмӧсјаслы пуктӧмны сӧмын кујім ԍіктсӧветулын.

Межаԁорын кулакјаслы ԋаԋ поставка пуктӧмны 7 центԋер, а ԋеӧԏі кілограмм-на нӧшта абу взыщітӧмны, кӧԏ еԍкӧн і сіктсӧветувса колхозјас ԁа ӧткаолыԍјас ԋаԋ поставка куԅа плансӧ тыртісны 50,2 пр вылӧ.

Волԍаын кулакјаслы ԋаԋ поставка пуктӧмны 2,56 цнт, і сіӡжӧ ԋіӧԏі кілограмм абу взыщітӧмны, а ԍеԉсӧветувса план тыртӧма колхозјасӧн ԁа ӧткаолыԍјасӧн 73, 9 пр.

Турун заготовка план тыртӧм куԅа ԃелӧыс нӧшта-на омӧԉ. Ԍіԅім сіктсӧвет (Межаԁор, Волԍа, Куԋіб, Појол, Кібра, Палауз, ԁа Којгорт) кулакјаслы ԍетлӧмны заԁаԋԋӧ 173 центԋер, сӧмын-тај кулак овмӧсјаслӧн рајон паԍта ԋіӧԏі кілограмм турун абу сԁајтлӧмны.

Тащӧм-жӧ ԃелӧыс щабԃі куԅа, јӧв налог куԅа, вурун заготовка куԅа. Кулак овмӧсјасӧс Сыктывса організацііјајас ӡікӧԅ вунӧԁӧмны. Заготовіԏеԉнӧј організацііјајас веԍіг ԍетчӧԅ олӧмны, мыј бӧрја каԁнас кулак овмӧсјас јылыс лыԁпасјассӧ ез кутны петкӧԁлыны і асланыс своԁкајасын, каԁјасӧс најӧ быԁ ԃекаԁаӧ ԍетӧны рајонувса ԃірекԏівнӧј організацііјајасӧ.

Ԃырӧ Сыктывса організацііјајас кутасны маласны кулак овмӧсјаскӧԁ? Колӧ кулакјас вылӧ уԍкӧԁчыны став скӧрлуныс ԁа заставітны најӧс пыр-жӧ ставнас мынтыны государственнӧј заготовкајас куԅа віԅму овмӧс прӧԃуктајас.

Ԋ. П-в

Кора бӧр боԍтны комсомолӧ

Таво, апреԉ 21 лунӧ Помӧсԁін тракторнӧј базаса комсомоԉскӧј організація закрытӧј собраԋԋӧ вылын менӧ вӧтлісны комсомолыс, веԍіг ачымӧс сетчӧ собраԋԋӧ вылас ез корлыны. Кӧԏ еԍкӧн і собраԋԋӧыслыс шуӧмсӧ ез-на вӧв вынԍӧԁӧма рајкоммолын, базаса коміԏетыс ԍекретар Мартынов отбеԍітіс менԍім 7122237 №-ра комсомоԉскӧј біԉет.

Комсомолыс вӧтлӧм ме лыԃԃа ӡік ԋе веԍкыԁӧн. Партјачејкаса ԍекреԏар Е. А. Ԏімушев ԁа КСМ јачејкаыс Мартынов мыжӧн пуктӧмны сіјӧ, мыј ме быԏԏӧкӧ ог ужав общественнөј уж вылын, быԏԏӧкӧ картіаԍа. Ме бӧрја каԁас ужалі ОРС-ын щӧтовоԁӧн. Партјачејкаса ԍекретар Ԏімушев јона меным щӧктывліс, мыј прӧԃуктајассӧ колӧ леԅны заготовітан ԁонӧн ԋекущӧм наценкајастӧг. А ме сылы віԍтала, мыј таӡі вӧчны оз поԏ, мыј тајӧ лоӧ закон нарушітӧм. І сетыԍаԋ сіјӧ ме вылӧ кутіс лӧгавны. Сы вӧсна і настаівајтіс, меԁым менӧ вӧтласны комсомолыс ԁа шӧщ соԁтӧмны, быԏԏӧкӧ ог участвујт общественнӧј ужын.

Ме том морт-на. Гӧԉ креԍԏаԋінлӧн пі. Комсомолӧ пыравлі 1926 воын март 4 лунӧ. 1928 воӧԅ ме пыр ужалі піоԋерработԋікӧн, сы бӧрын ԍеԍԍа кык во, 1930 воӧԅ јачејкаса ԍекретарӧн. Комсомоԉскӧј јачејка іԋԁӧм ԍерԏі ужавлі нарсуԃын ԍекретарӧн, ԍеԉсоветын фінработԋікӧн, Помӧзԁінса сберкасԍаын контроԉорӧн, тракторнӧј базаын ст. щӧтовоԁӧн. Бура ужалӧмыс 1933 воӧ премірујтлісны 150 шајтӧн—рајонувса первојја премјаӧн. Кор ме ужалі јачејкаса ԍекретарын, комсомол воԅмӧстчӧмӧн Помӧзԁін сіктын котырчыс Чапајев ԋіма коммуна, коԁі ӧні лыԃԃыԍӧ меԁыжыԁ колхозӧн. Комсомол кӧԏ кущӧм уж ез ԍетлы, пыр вӧлі меԁвоԅԅа раԃын. 1933 во помӧԅ ужалі ԍекретарын ԁа бјуроса шԉенын. Сы бӧрын ԍеԍԍа віԍмі ԁа, ԃерт, воԅԅа ԍерԏіыс ужавнысӧ ог вермы.

Зев жаԉ меным коԉтчыны комсомолкӧг. Кулӧмԁінса рајкомӧ ԍетлі кык шыӧԁчӧм, корлі меԁым менӧ восстановітісны комсомолӧ, но менам шыӧԁчӧм вылӧ рајкомԍаԋ ԋекущӧм вочакыв ез волы.

Ме еԍка, мыј тајӧ пісмӧ вылӧ обраԏітас колана вԋімаԋԋӧ Обкоммол.

Павел Ваԍ. Ігнатов.

Шԉенскӧј взносјас чукӧртӧмлы шӧр места сојузпыщса ужын

Каԉіԋін Ԋікіфор—велӧԁчӧ ӧні Совпартшколаын. Ачыс лоӧ Уԁора рајонса Веԋԁін ԍіктыс. Помалӧма ԉесохіміческӧј школа. Ужавлӧма проммасԏерӧн, ізбачӧн. Морт гӧгӧрвоԍана, грамотнӧј. Комсомолын сулалӧ 1925 воԍаԋ.

Кыԅ быԏԏӧ Каԉіԋін јортлы колӧ бура тӧԃны устав, но сіјӧ абу сіӡі. Каԉіԋін јорт кутӧма пӧрны быԁтор тӧԁыԍӧ, кутӧма еновтчыны комсомоԉскӧј ужыс ԁа олӧмыс. Воӧԃчіс сіјӧ сетчӧԅ, мыј ез кут аскаԁӧ мынтыны шԉенскӧј взносјас.

Со, Каԉіԋін јортлӧн міјан воԅын комсомоԉскӧј біԉет. Віԅӧԁлан ԁа сылӧн шԉенскӧј взносјассӧ мынталӧма бӧрја војасас „гуртӧм", 6-4 ԁа 3 тӧлысыс ӧтпырјӧн.

Совпартшколаса комсомоԉскӧј організація, кор тајӧ фактсӧ ерԁӧԁіс ӡік веԍкыԃа вӧчіс, мыј аслас собраԋԋӧ вылын сувтӧԁіс ԍорԋі Каԉіԋінӧн комсомолын сулавны вермӧм јылыс. Каԉіԋінӧс комсомолӧс коԉӧԃӧма чорыԁ выговорӧн, меԃбӧрјаыс ӧлӧԁӧмӧн.

Шԉенскӧј взносјас аскаԁӧ мынтӧм, ем меԁвоԅԅа условіјӧ быԁ комсомоԉечлӧн організацііјаын чорыԁ ԃісціпԉіна кутӧмын, уставнӧј требоваԋԋӧјас олӧмӧ пӧртӧмын.

Первічнӧј комсомоԉскӧј організацііјајаслы колӧ нуӧԃны зев ыжыԃ уж, меԁым комсомоԉечјас аскаԃӧ мынталісны шԉенскӧј взносјас ԁа сіӡікӧн јонмӧԁны сојузнӧј ԃісціпԉіна, быԁ комсомоԉечӧс кыскыны комсомоԉскӧј ужӧ.

А. Морохін.

Том робочӧјјаслӧн стачкајас, забастовкајас

Г е р м а ԋ і ј а. Коԉаԍ воӧ кvајт тӧлыԍӧн мырԁӧна ужӧԃан лагерјас пыщті леԅӧма 260 гӧгӧр томјӧзлыс забастовка. Ԋеважӧн Х е м ԋ і ц а ы н ӧԏі фабрікаын гӧрԁјаслыс фабзавкомсӧ арестујтӧм бӧрын комсомоԉскӧј јачејка нуӧԃас ԉетучеј мітінгјас. Леԅасны ԉістовка, бӧрјасны ԃеԉегатјасӧс проԏест ԍетӧм могыс. Арестујтӧм јӧзӧс меԅԃісны ԁа общественноԍтӧн мӧԁпӧрјӧ ԉічкӧм улын арестујтлӧм јӧзӧс бӧр боԍтісны уж вылӧ.

А н г ԉ і ј а. Коршантанскӧј лагерын, ужавны вермытӧм ужыс ӧткажітчӧмыс управԉајущӧјӧн сіјӧс накажітны кӧсјӧны кӧсјӧмыс вочакыв ныԃԃі робочӧјјас, комсомоԉечјас воԅмӧстчӧмӧн, шыблалісны ужалан інструментјассӧ ԁа сувтӧԁісны ужсӧ. Карстерԍеын кујім комсомоԉеч јурнуӧԃісны лагерын олыс 140 морта ԃемонстраціјаӧн, коԁјас ӧӧԁјассӧ кіјаныс боԍталӧмӧн мӧԁӧԁчісны кухԋаӧ, кіԍталісны ӧӧԁјассӧ став аԁміԋістаціја ԍінвоԅас ԁа повԏӧԁлісны забастовка вӧчӧмӧн, налыс ԍојӧмјуӧмсӧ-кӧ пыр-жӧ оз ло бурмӧԁӧма.

Р у м ы ԋ і ј а. Ԏмошорԍа Інԃустріа—Лынепа ԋіма ԏекԍԏіԉнӧј фабрікаын ужалыс робочӧјјас ыжыԁ забастовкаын тајӧ во вылас томјӧзыс сувтӧԃӧм пікетјас ыжыԃ упорствоӧн віӡісны фабрікаыс меԃԍа ыжыԁ соԁсӧ. Најӧ ез ԍетны поԉіцејскӧјјаслы пырны мӧԁ суԃтаас, кӧні вӧліны баррікаԃа сајын бастујтыс робочӧјјас.

Поԉіціјалы ковміс боԍтны коԍӧн фабріка соԃлыс быԁ щупӧԁ. Прокурор пріказ вылӧ, ԍетчыны і весавны боԍтӧм фабрікасӧ, том ԏекԍԏіԉщікјас ӧтув вочавіӡісны: „М е ԁ о л а с Р у м ы ԋ і ј а с а р о б о ч ӧ ј ј а с л ӧ н м е ԁ в о ԅ ԅ а с ӧ в е т!" (таӡі шуісны робочӧјјас жеԉезноԁорожԋікјаслыс стачечнӧј коміԏетсӧ, коԁӧс вӧлі бӧрјӧма февраԉ тӧлыԍын, Грівіцаын). Комсомол асԍыс бојевӧј ужсӧ нуӧԁӧмӧԁ ылыса угоԉнӧј бассејнса сіктјасын, коԃыр правіԏеԉственнӧј ԃепутатјаслӧн группа кӧсјіс автомобіԉӧн мунны тајӧ сіктјасас, креԍԏаналӧн том јӧз, комсомолӧн котыртӧмӧн, гӧраԍа тујјассӧ тупкісны скаласа глыбајасӧн. Ԃепутатјаслӧн машінајасыслы коԁјасӧс паныԁалісны ізјыс вӧчӧм гӧрајас, лоі бӧр бергӧԃчыны.

Ответственнӧј реԃактор
Ԋ. МАКСІМОВ.

Обԉіт № 1629 Ԏіпографіја Комі ГІЗ-лӧн Сыктывкар, Коммуԋіԍԏіческӧј 2.