Вань странаосысь пролетариятлэс, огазеяськи!

Вторник
14
январь 1941 ар
№4 (113)
2-тӥ арзэ потэ.
№-лэн дуныз 5 коп.

Коммунизме

Редакцилэн адресэз: ст. Пычас, УАССР, Коммунальной ульча, дом № 17, вылысь этаж, телефон № 14.

ВКП(б)-лэн Пычасской райкомезлэн но Райсоветлэн органзы

Нюлэс дасянэз вакчи дырын быдэстоно

Нюлэс уж туж бадӟым государственной но политической значение иметь каре. Та дырыч районысьтымы трос колхозъёс, колхозникъёс нюлэс дасян бордын ужало, государственной заданиез честно но добросовестно быдэсъяло.

1940 арлэн берпум кварталаз но 1941 арлэн нырысь кварталаз толалтэ сезонной план нюлэс дасянъя 50 сюрс, подвозкая 58 сюрс но нюлэс вывозкая 70 сюрс кубометр тупатэмын вал. 1941 арлэн 9 январез азелы нюлэс дасян 114 процентлы быдэстэмын (57031 кубометр), подвозка—92 процентлы (50688 кубометр) но вывозка — 82 процентлы (50432 кубометр).

Нюлэс дасянлэсь политической значенизэ валазы Б.Учинской сельсоветысь „Удмурт бубби" колхоз. Та колхоз районын нимаз ик висъяське. Колхозлэн планэз заготовкая 5000 кубометр ке вал быдэстӥз ни 3191 кубометр, вывозкая планэз 3000 кубометр ке быдэстӥз ни 2500 кубометр но подвозкая план ке но ӧй вал 700 кубометр ёрос вывезти кариз ни.

Та колхозлэсь бере уг кылё Ильичлэн нимыныз нимам, „20 лет Октября", „Искра социализма", „Красный воин" колхоз'ёс.

„Удмурт бубби" колхозысь 20 мурт колхозник'ёс стахановской амалын ужало, нормаэзэс мултэсэн быдэс'яло. Соос пӧлысь 5 мурт 40-60, 15 мурт 60-70 нормаос быдэс'язы ни. „Батыр" колхозысь Евсеев, Харитонов, Васильев но мукет'ёсыз, Степан Разинлэн нимыныз нимам колхозысь куд-ог колхозник'ёс нормаэзэс 150 процентлы быдэс'яло. Писеевской сельсоветысь Ворошиловлэн нимыныз нимам колхозысь куинь мурт быдэс колхозлы сётэм планэз быдэстон калэ вутто ни. Нормаэзэс мултэсэн быдэс'яса премия-надбавка басьтӥсь нюлэс ужасьёс ог 70 мурт ёрос лыд'ясько ни.

Таин ӵош ик нюлэс ужез кулэен уг лыд'яло „Кизили" но Н. Юринской сельсоветысь „Чемошур" колхоз'ёс. Та дырозь „Кизили" но „Чемошур" колхоз'ёс нюлэс дасян планзэс 10-14 процент сяна ӧз быдэстэ на. Та колхоз'ёслэн кивалтӥсьёссы сиям мылкыдын, самотек вылэ оскиськыса ужало. Таче кивалтӥсьёсын сельсовет'ёслэн исполком'ёссылэн председательёссы но лесопункт кулэез'я уж ӧз лэсьты на.

1940 арлэн ньылетӥ кварталэзлэн вывозкая но подвозкая планэз быдэстымтэлэн со но мугез луэ, что лесопункт автопаркез умой-умой кулэез'я уже кутыны ӧз быгаты. Автопаркын ужасьёс ужзэс асэрказ лэзизы.

Ужасьёсты тырмымон нянен обеспечить карыны луонлык вань ке но леспродторг со понна уг сюлмаськы, пызь вань вылысь куинь пекарьёс суткалы тырмымон 600—700 килограмм нянь пыжыса уг вутто.

Культурно-массовой уж но татын умой пуктэмын ӧй вал, агитатор'ёс ӧжыт ужазы.

1941 арын тырмымтэ интыосты палэнтон улсын нырысь кварталлы тупатэм планэз 18 Всесоюзной партийной конференция усьтӥськытозь 70 процент быдэстыны нюлэс ужасьёсын асьсэ вылэ социалистической обязательство басьтэмын. Тӥни озьы нюлэс уже вань мылкыдзэс поныса 1940 арын сярысь 5 процентлы ужам ужлэсь себестоимостьсэ кулэстон понна нюръясько.

Нюлэс ужасьёс асьсэ вылэ обязательство басьтэм беразы 1941 арлэн нырысь декадаяз ик уж шӧдскымон азинскиз. Кылсярысь, Горькийлэн нимыныз нимам колхозысь колхозник'ёс прицепной дӧдьыэн подвозкаын валлы 20 кубометр нулло ке вал, соос табере 70—80 кубометр нулло ни. Со возьматэ социалистической ӵошатсконэн бадӟымесь азинскон'ёс басьтыны луонэз.

Нюлэс ужын ужасьёс 18 Всесоюзной партийной конференциез бадӟымесь азинскон'ёсын пумитан понна асьсэ вылэ конкретно обязательствоос басьтыса сьӧразы Можгинской лесопунктэз ӧтизы.

СССР-лэн Верховной Советаз депутатэ кандидат'ёс

Союзлэн Советаз 161 номеро Сарапульской избирательной округысь но 360 номеро Глазовской избирательной округысь, Национальностьёслэн Советазы 480 номеро Якшур-Бодьинской избирательной округысь депутат быръён нунал сярысь СССР-лэн Верховной Советэзлэн Президиумез 12 декабре Указ поттӥз. Та округ'ёсын бырйиськон компания 26-тӥ декабре кутскиз. Бырён'ёс 26 январе ортчозы.

СССР-лэн Верховной Советаз быръёнъёсъя Сарапульской округысь избирательёс депутатэ ас кандидатэнызы выдвинуть каризы ВКП(б) обкомлэсь членэз, ВКП(б)-лэн Удмуртской обкомезлэсь первой секретарьзэ, партилэн ижевской городской комитетэзлэсь секретарьзэ Анатолий Петрович Чекинов эшез.

360 номеро Глазовской избирательной округысь трудящийёс СССР-лэн Верховной Советаз депутатэ кандидатэн выдвинуть каризы УАССР-лэн Верховной Советэзлэсь Председательзэ Артемий Ефимович Павлов эшез.

СССР-лэн Верховной Советаз быръёнъёсъя Якшур-Бодьинской избирательной округысь трудящийёс ог мылкыдын выдвинуть каризы Национальностьёслэн Советазы депутатэ кандидатэн Ижевской машиностроительной заводлэсь директорзэ, орденоносец Владимир Николаевич Новиков эшез.

Быръёнъёс ортчытыны дасяськись округъёсысь колхоз'ёсын, предприятиосын но учреждениосын вылӥ политической активностен собраниос ортчо, трудящийёс депутатэ ас кандидат'ёссэс ӟечкылало.

Колхозлы юрттӥсько

Мон, Феофанов П., Александровской НСШ-ын 7 классын дышетскисько. Али толалтэ каникул дыр'я ас вылам обязательство басьтӥ колхозлы производственной ужын юрттыны.

Та дыръя мон колхозлэсь Ижстальзаводлы из нуллыны лэсьтэм договорзэ быдэсъясько. Озьы ик мукет дышетскисьёс но активно из нулло.

Нуназе колхозлы юрттыса ми жытъёсы ваньмон дырмес культурно ортчытӥськом. Жытъёсы клубын шашкаен, доминоен шудӥськом, книга, газет лыдӟиськом.

П. Ф.

Граница сьорысь ивор'ёс

Америкалэн Англилы юрттэмез

Нью-Йорк. Ассошиэйтед Пресс агенстволэн ивортэмез'я, США-лэн военной министрез Стимсон конгресслы ивортӥз американской армилэн 1940 арын „мултэс" вооруженизэ вузамез сярысь нырысетӥ даннойёсты. Та даннойёс пӧлы пыре „Юнайтед Стейтс Стил" американской компанилы (Англилы вузатыны понна, дыр) вузам вооружение. Американской армия та компанилы вузаз 6 тоннаем 212 танкт'ёсты, 945 сюрс винтовкаос, 8.172.000 килограмм тринитротолуол, 83.581 пулемет, 75 миллиметровой 2245 полевой орудиос, 316 трехдюймовой миномет'ёс, 98 сюрелэсь трос снаряд'ёс, 200 сюрс револьвер'ёс, 100 сюрс патронной пулеметной лентаос, 100 сюрс зарядной ящик'ёс, 25 сюрс автоматической винтовкаос (Браунинглэн), со винтовкаослы 1 миллион обоймаос (обоймалы быдэ 20 патрон'ёс), пулемет'ёслы 6.148 сюрс патрон'ёс но винтовкаослы 4 миллион патрон'ёс.

(ТАСС).

Англиын пинал'ёслэн улэмзы

Лондон. Манчестер вылэ воздушной налет'ёс лэсьтылэменызы городысь 5500 пинал'ёс мукет район'ёсы келямын. Тросэз соос городысь келямын вал война кутскыку ик, но кема чалмыт улэмен сэрен соослэн мумы-бубыоссы берлань доразы вайылӥзы вал.

Оксфордысь школьной учительёслэн конференциязы обсудить каремын вал бомбардировка улэ шедем областьёсысь та районэ вайыса висьыны усьылэм пинал'ёсты интыян сярысь вопрос. Скарлатинаен висьыны кутскыса со тросэзлы паласькыны кутскылӥз шуыса верало. Одиг районын быдэс школа эвакуировать каремын вал. Властьёс татысь детской лечебницаез ворсано луизы, малы ке шуоно, тазалык утёнлэн министерствоез соослы юрттэт сётыны ӧз басьтӥськы. Конференциын резолюция кутыса, паласькись висён'ёсын нюр'яськон сярысь интысь властьёс чик жегатскытэк инструкциос мед сётозы шуыса каремын.

(ТАСС).

Финляндиын сион-юонлы ёрмо

Хельсинки. Кызы ивортэмын вал ни, Хельсинкиын сӥлен снабжать карон шуӧмемын. Карточкаен трос дыр'я сӥль басьтыны уг луы. Сӥль тырмымтэен сэрен правительство решение кутӥз пудоез принудительно вандылон сярысь. Та распоряжения сюро тэза пудоез 10—20 процентсэ вандылоно, ношкунян'ёсты 20 процентсэ. Вӧй сёт'ян норма али жыныны кулэстэмын. Озьы ик пудолы сион уг тырмы. Рынокысь пудо сион басьтыны уг шедьтыло.

Финляндской правительстволэн решениез'я, картофкаез озьы ик куд ог интыосын вузаны лэзмын ӧвӧл.

(ТАСС).

Турциын военной службалэн срок'ёсыз будэтэмын

Турецкой правительство меджлислы (парламентлы) турецкой армиын военной службалэсь срок'ёссэ будэтон сярысь законопроектэз юнматыны сётӥз. Та законопроект'я пехотаын служба будэтэмын луоз 1,5 арысен 2,5 арозь, артиллериын но кавалериын 2 арысен 3 арозь, морской флотын 3 арысен 4 арозь но жандармериын 2,5 арысен 3,5 арозь.

Умой фермаос

Б. Кибьинской сельсоветысь Клим Ворошиловлэн нимыныз нимам колхозлэн фермаяз Морозова Евдокия куинь ар телятницаын ужа ни. Морозова 1939 арын 20 кунян'ёсты будэтӥз. Со кунян'ёсты умой утялтэ, телятниксэ сузя, кӧлан интызэ ӵем вош'я. 1940-41 арын вордскем кунян'ёсыз солэн 12 ини. Со кунян'ёсты Морозова умой, времяен сюдэ. Со ас вылаз обязательство басьтӥз вань вордскем кунян'ёсты умой утялтыны но котькуд кунянлэсь каждой нунал 700 грамм вессэ будэтыны.

Та колхозлэн простой выжы „Зорька" нимо скалэз нуналлы 10 литр йӧл сётэ. Тӥни озьы та колхоз нуналлы быдэ 70-75 литр йӧл кыске. Йӧллэн удоез нуналмысь йылэ. Татын организовать каремын нуналлы 2-3 пол скалэз кыскон.

З. С.

Сельсовет'ёслэн бюджетсы

Бюджет пуктон уж сельсовет'ёслэн нырысь уженызы луэ. Озы ке но 1941 арлы бюджет пуктонэз уно сельсоветъёс берлань кыскизы, соос пöлын Писеево, Иваново, Туташево. Та сельсовет'ёсысь инструктивной совещание но секретарьёс сяна öз ветлэ.

Бюджет пуктон ужез умой ортчытйзы Н. Юри, Б. Кибья, Л. Шудзи, М. Валожикья сельсоветтёс. Совещаниын лэсьтэм соцдоговорья соос бюджет ужез нырысь кварталын ик образцово пуктыны кыл сётйзы.

Туэ кылем арын сярысь бюджет унолы будйз, соин ик сельсоветъёслы бадзым саклык вис'яно луоз финансовой ужысь ужасьёслы. Сельсоветлэн бюджетаз сылйсь учреждениос, соос пöлын школаос, лыдзон коркаос, медпунктъёс, умой финансироваться мед карозы. Сельсоветъёслэн секретарьёссы пуктэм сметаос'я но бюджет'я доходэз но расходэз нуонлы шонер учет пуктоно луо, толэзьысь толэзе соосслэсь быдэсмемзэс эскероно, дыраз кассовой план но отчетъёс лэсьтоно. Сельсоветъёс юрттоно луо налоговой агент'ёслы населенилэсь коньдон бичаны, калык пöлын массовой уж нуыны.

М. Тихомиров.

Столовой сярысь

Гöртэм öс капчи гинэ усьтйськиз. Пырисько Пычасысь столовое. Берам öс ворсаськыса öз вутты на, öжыт гинэ йыртыш вылам öй выды: öс кусыпе йö кынмем вылэм. Саптырскемелэсь возьдаськыса чыж чыжектй, адямиос адзизы дыр кожаса. Нош умойгем учкем берам кöты буйгаз: нокин ик адзымтэ. Калыклы монэн йырин öвöл али, котькудйзлэн сиемез потэ. Очередь кый музэн ньыльпол-витьпол куасалскем, пумзэ уд но шедьты. Буфет дорын адями солэсь но уно, ныр выл'ёсазы ву пульы потылэм, йырсизы котмем: мунчоын кадь пöсь лэся. Коркан бус, номыр уг адскы. Жöк сьöр'ёсын тулуп'ёсын колхозник ёс пуко, чарка быдча чильым'ёсынызы пурккато гинэ.

Пычасысь санинспекцилэн членъёсыз столовое каждой нунал ветло. Соосты монэ сямен возьытэ уд вутты ни: йö валеглэн палэнтйз кошко соос. Кыче-о нош ветлэмзылэн пайдаез? Лыкто, куркаос сямен воротник пушказы йырзэс бергато, „столовоез бадзымгес карыны умой вылэм", „эх, вöлдэтсэ жужытгес ке карысалзы кыче умой луысал" но кызьы шуо но пыд тышсэс возьмато.

Улытозяд оло мае но адзод шуо. Лыктйськод кытияз столовой азе но берен берытскиськод: нуназе час'ёсы столовой чемысь ворсамын луэ. Кудог нуналъёсы нош ворсамын ке но уг луы кошконо усе: валлян нуналэ лöзьтэм перловой шыдзэс сиыса уд улы ук...

Кинлэн меда чидалоз сюлмыз, столовойысь сыче безобразиосты адзыса?

О.

Клублэсь ужзэ умоятоно

Туташевской сельсоветысь „Спартак" колхозлэн клубез кузётэм кадь кылле. Та клубын постановкаос уг луыло. Б.Кибьинской НСШ-ын дышетскиськёслэн постановкаос пуктылыны мылкыдзы бадзым ке но соослы юрттйсь öвöл. Соин ик клуб суббота но воскресенье жыт'ёсы сяна уг усьяськы. Усьтэмын дыр'я но нокыче культурной шудон'ёс уг луылы, егит'ёс тэтчаса, бызьылыса ветло.

Ми малпаськомы колхозной клубез пыдйылаз пуктон понна первичной комсомольской организация уж борды кутскоз но вань тырмымтэосты палэнтоз шуыса.

Е. Уразов.

„Вормись" колхозын

Писеевской сельсоветысь „Вормись" колхоз вань тысё культураосъя кидыс тырмыт кисьтыса но сортировать карыса быдэстйз. Али етйн но пыш кидыс сортировать каро. Нош та дырозь колхозын ляб мынэ на сельскохозяйственной инвентарез тупатон уж. 4 конной сеялкаос пöлысь кыкез уже кутыны ярамон öвöл. Уробо тйрлык ваньмыз сямен ик куашкамын, плугъёс, усыос бусыын лымы улын кыллё. Правленилэн сюлмаськымтэеныз машинаосты тупатöн уж интыяз сылэ. Ф. Шишкин но А. Боткин кузнецъёс курилкае пырыса выжыкыл веранэн дырзэс ортчыто. Колхозлэн председателез П. Зараев ужёз азинтон понна ичи сюлмаське

Е. Боткин.

Клуб замок улын

Н.Юринской сельсоветысь „Кизили" колхозлэн клубезлэн пушкыз шöтэм адзке: гольык борддор'ёс, сэрегтйз тöл пыре, гурез уг эстйськы. Клубез туж шер усьяло, замокез толэзь мында октымтэ ни.

Кузьмин.

Клублэсь улонзэ ключ зйбе.

В. Барковлэн но В. Лисевичлэн рисуноксы

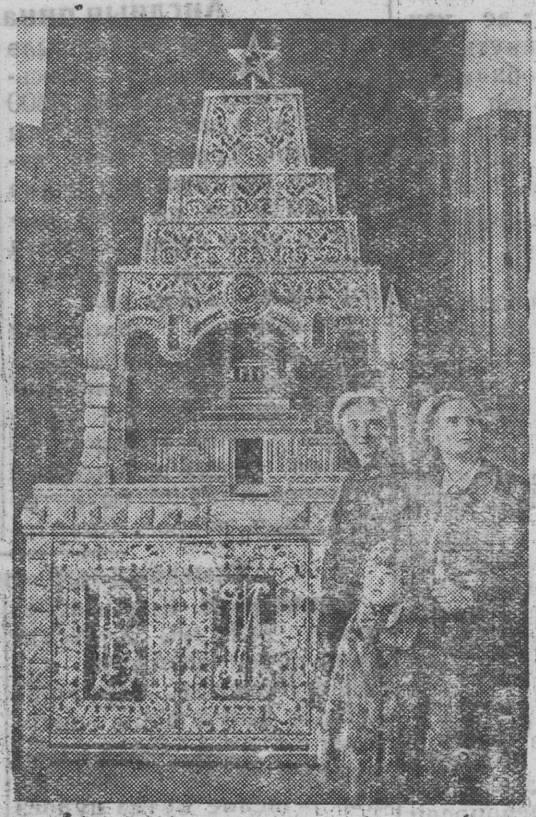

Симферопольын народной творчестволэн но народной ремеслолэн выставказы.

Выставкалэн экспонатэз — В. И. Ленинлэн мавзолеез, связьлэн областной мастерское злэн бригадиреныз Г. К. Полещукен фанералэсь художественнолэсьтэмын.

Фото И. Блох.

Фото ТАСС.

В. И. Ленинлэн Центральной музеяз

Та корка асьмелы тодмо. Уноез асьмеос пöлысь ветлйз татчы, лыдзиз яке кылылйз со сярысь.

В. И. Ленинлэн Центральной музеяз сое усьтэм дырысен 5 миллион адями ветлйз ни. Татчы лыктыло пöртэм арлыдо, пöртэм ужъёсысь, пöртэм кылъёсын вераськись адямиос. Лыктыло ужасьёс, колхозникъёс, военнойёс, студентъёс, пионеръёс—школьникъёс. Татчы ветлылйзы советской муз'емлэн самой кыдёкысь районъёсысьтыз адямиос: Дальний Востокысь но кыдёкысь Таджикистанысь, нöсь Кавказысь но кезьыт Северысь.

Чукна ик, öсъёс усьтйськем бере, лыктэмъёс Музейлэн жужыт но югыт залъёсаз пыро. Татын возьматъясько Владимир Ильич Ленинлэн ужъёсыз но личной арбериосыз, экспонатъёс но документъёс, кудъёсыз характеризовать каро великой адямиез, трудиться карись человечествоэсь гениальной кивалтйсьсэ.

Ньыль толэзь ёрос талэсь азьвыл Музее ветлэмъёс али уг ни тодмало солэсь кудог залъёссэ. Воштйськизы соос Музейлэн сотрудникъёсызлэн киоссы улсын, кинъёс туж сюлмаськыса люкало Ленинлэн улонэныз герзаськем документъёсты. Соос уже кутйзы уно выль сведениосты, уноятйзы экспонатъёсты. Документъёс чальгес шедьтымон интыосын но умойгем валамон порядокен тыремын.

Партилэсь историзэ дышетскись адями шедьтоз татысь уно выль фактъёсты, кудъёсыз юрттозы солы басьтэм тодэмлыксэ юнматыны.

Куиньметй залэ пырыку син азе усе карта—схема. Отын возьматэмын II съезд бере луэм местной комитетъёслэн но РСДРП группаослэн ленинской „Искра" борды кариськемзы. Нош кöня кужым пониз Ленин соосты „Искра" котыре огазеян понна!

Сокуусо дыр вал, куке Владимир Ильич зырдыт нюръяськон нуиз „экономистъёсын" но мукет оппортунистъёсын, кинъёс люкетйзы пролетариатлэсь партизэ лэсьтонлы. Ленин вормиз. Пияла улын тыремын РСДРП-лэн Московской, Петербургской, Тульской комитетъёссылэн „Искра" борды огазеяськон сярысь заявлениоссы.

Залын уно документъёс, кудъёсыз возьмато большевистской печатьлэсь партиез огазеянын но юнматонын бадзым рользэ. Посетитель адзе татын „Брдзола" („Борьба") газетлэсь ньыль номерезлэсь ик фотокопиоссэ, „Нина" нимо знаменитой бакинской типографилэсь макетсэ, кудзэ 1901 арын кылдытйз Закавказьеысь тодмо большевик Ладо Кецховели. Та типографиын Сталинлэн кивалтэм улсаз большевистской газетъёс печатласькизы, соос пöлын „Искра" но. Пуктэмын Налбандян художниклэн выль картинаез—„И. В. Сталин Батумиысь подпольной типографиын."

Та залын ик нырысьсэ возьматйське „Борьба пролетариата" газетлэн фотокопиез, кытын поттэмын Сталин эшлэн „Класс пролетариев и партия пролетариев" нимо статьяез. Выль сямен тырем экспонатъёс наглядно возьмато большевистской орган'ёслэсь Закавказьеен огазеясь кемзэс, рабочой класслэн гениальной кивалтйсьёссылэсь — Ленинлэсь но Сталинлэсь ужзэс.

Тани „Борьба пролетариата" газетлэн (зуч кылын) нырысь номерез (ньылетй залын возьматйське). Отын поттэмын Александр Цулукидзелэн — Закавказьеысь большевик'ёслэн организаторзылэн памятезлы сйзем передовой Ленинградысь „Пролетарий" нимо газет чик жегатскытэк сётэ та статьяез ас странициаосаз. Тани „Борьба пролетариата" газетлэн кыктэтй номерез. Со озьы ик поттйз „Пролетарий" газетысь Ленинлэсь „Демократические задачи революционного пролетариата" нимо статьязэ.

Кыктэтй этажын усьтйсь ке музейлэн выльысь тупатэм 18-тй залэз — „Лениниана". Татын люкамын Ленинлэн но Сталинлэн произведениоссы, озьы ик пöртэм кылъёсын поттэм „ВКП(б) лэн историезлэн краткой курсэз".

Посетительёс адзозы шер заграничной книгаосты, соос пöлысь подпольнойёссэ но. Мраморной доскаос вылын сётэмын луоз кыл'ёслэн списоксы, куд'ёсныыз издать карем Ленинлэн но Сталинлэн произведениоссы.

Посетительёс Музей сярысь упо восторженной огзыв'ёс кельто. Туэ Музее ветлйзы Советской Союзлэн выль областьёсысьтыз но республикаосысьтыз адямиос: Украиналэн но Белоруссилэн западной областьёсысьтыз, Бессарабиысь, Северной Буковинаысь, Литовской, Латвийской но Эстонской ССРёсысь делегациос но экскурсант'ёс.

„Мон адзылй уно страноосысь музейостыы,—гожтэ Эстонской ССР-ысь экскурсант Круут, — нош таче синмаськымон музеез öй адзылы на вал"...

Миллион советской адямиос Ленинэз сюлмазы возё. Соос тодо: Ленин кулонэз уз адзы. „Со татыя, асьмемын кадь потэ мыным",—гожтэ посетитель записяэ.

„Синмаськымон школа!—гожтэ студент В. Степанов.—Мон валай со дырез, ку асьме атайосмы но анайосмы большевик'ёслэн но соослэн гениальной вождьёссылэн — Ленинлэн но Сталинлэн кивалтэмзы улсын лэсьтйзы мирын но-ку луылымтэ рабочийёслэсь но крестьян'ёслэсь революцизэс... Музей—со партия сярысь школа".

Врид. редактора М. Н. Никитин.

ЗЭМЕН лыд'яно öвöл Тепляков Илларион Терентьевичлы Пычас сельпоен сётэм 423 номеро паевой книжкаез.

УАССР, ст. Пычас, типография газеты „Коммунизме". Тираж 1965 экз. НП6