Став странаясса пролетарийяс, ётувтчöй!

ВКП(б) Изьваса райкомлöн да райисполкомлöн орган

ГÖРД ПЕЧОРА

№ 30 (1539)
Апрель
21-öд лун
1940 во

ЛЕНИН—ЧЕЛОВЕЧЕСТВОЛЫ ДРУГ ДА УЧИТЕЛЬ

Аски миян социалистическöй рöдина, став сöветскöй народ, став мирса уджалысь йöз отметитас человечествольы великöй гений, мировöй пролетариатлöн вождь да учитель, большевикъяслысь партия да Коммунистическöй Интернационал лöсьöдысь, Октябрьскöй Социалистическöй Революциялысь победа котыртысь—Владимир Ильич Ленин чужан лунсянь сизимдас вö тырöм.

Владимир Ильич Ленин (Ульянов) чужліс апрель 22 (10) лунö 1870 воын Симбирск карын, (öнія Ульяновск карын).

Ленин 1887 воын помалö гимназия да пырö Казанскöй университетö. Студенческöй волнениеясын участвуйтöмысь Владимир Ильичöс вöлі арестуйтöма декабрь 17-öд лунö 1887 воын, вöтлöма университетысь да мöдöдöма Казань улö, Кокушкино сиктö, кöн и оліс полиция надзор улын. 1888 вося арын Ленин локтіс Казаньö, но университетö сійöс эз допуститны. 1891 воын Петербурскöй университетса курслысь экзамен бура выдержитіс да получитіс 1-ой степеня диплом. Казаньын Ленин участвуйтö марксистскöй кружокын да велöдö Маркслысь-Энгельслысь революционнöй теория.

Ленин 1889 воын семьяыскöд öтлаын мунö Самараö. Марксизм водзö велöдöм нуöдöмöн, Ленин сэні котыртö первой марксистскöй кружок да сійöн веськöдлö.

1893 вося арын революционнöй удж нуöдöм могысь Ленин локтö Петербургö. Тані сійö 1895 воын лöсьöдö Петербургскöй „Союз борьбы за освобождение рабочего класса", код лоі большевистскöй партиялöн зачатокöн.

1895 воын декабрь 21-öд лунö царскöй полицияöн Ленинöс вöлі арестуйтöма да воысь дырджык пукаліс тюрьмаын. 1897 вося февраль 10-öд лунö Ленинöс мöдöдісны Минусинскöй уездö, Шушенскöй сиктö. Ссылкалöн срок помасьöм бöрын Ленин мунö Центральнöй Россияö.

1900 вося тулысын Ленин мунö заграницаö, кöні котыртіс „Искра" газета, код ыджыд роль ворсис революционнöй партия лöсьöдöмын, пуктіс сылы идеологическöй, организационнöй, тактическöй да теоретическöй подувъяс.

1907 во помсянь Владимир Ильич выльпöв эмиграциясын. И сöмын 1917 вося апрель тöлысьын Ленин локтö Россияö. Большевикъяслöн партия веськöдлöм улын Ленин да Сталин юрнуöдöмöн Россияса пролетариат 1917 воын вöчис социалистическöй революция да лöсьöдіс ассыс диктатура. Большевикъяс партиялöн, рабочöй класслöн уналыда врагъяскöд миритчытöм тышöн Ленин топыда кутіс да водзö развитіс Марксизм, озырмöдіс сійöс классöвöй тышлöн да социалистическöй строительстволöн выль опытöн.

Владимир Ильич Ленин котыртіс да ёнмöдіс миянлысь большевистскöй партияöс, дорйис сійöс став пöлöс врагъясысь—экономистъясысь, ликвидаторясысь, меньшевикъясысь, эсеръясысь, троцкистъясысь, кодъяс усьласисны большевикъяслöн партия вылö. Ленин партияöс вооружитіс марксистскöй теорияöн, закалитіс сьöкыд тышъясын да пöртіс рабочöй класслöн некодöн вермытöм, единöй, медводзын мунысь, организованнöй отрядö.

Владимир Ильич вöлі да и колис миллионнöй массаяслöн веськöдлысьöн, став мирса пролетарийяслöн вождьöн, социализмö, коммунизмö нуöдысьöн да став уджалысь йöзлöн другöн.

1924 вося январь 21-öд лунö став мирса уджалысь йöзöс шымыртіс страшнöй юöр, мый кузь висьöм бöрын дугдіс уджавны пöсь сьöлöмыс, куліс став мирса уджалысь йöзлöн вождь, большевикъяс партиялöн да Коммунистическöй Интернационаллöн вождь Владимир Ильич Ленин. Владимир Ильич вöлі большевикъяс партиялöн, сöветскöй государстволöн, социалистическöй революциялöн мозгöн и тайö воштöмыс миян партиялы, страналы, рабочöй класслы да став уджалысь йöзлы вöлі сьöкыдöн.

И та бöрын колис 16 во, кыдзи миян социализм страна мунö Ленинтöг, Ленин туй кузя, сылöн медматысса, мудрöй соратник, Сталин ёрт веськöдлöм улын.

Сійö делöыс, код вöсна ассыс вынъяссö да олöмсö жалиттöг тышкасис Владимир Ильич, Сталин ёрт да партия веськöдлöм улын шедöдіс всемирно-историческöй победаяс, восторжествуйтіс мушарлöн öти квайтöд юкöн вылын социализм. Абу ылын сійö кад, кор сійö восторжествуйтас став мирын.

Мед олас Маркслöн—Энгельслöн—Ленинлöн—Сталинлöн великöй непобедимöй знамя! Мед олас да торжествуйтас ленинизм!

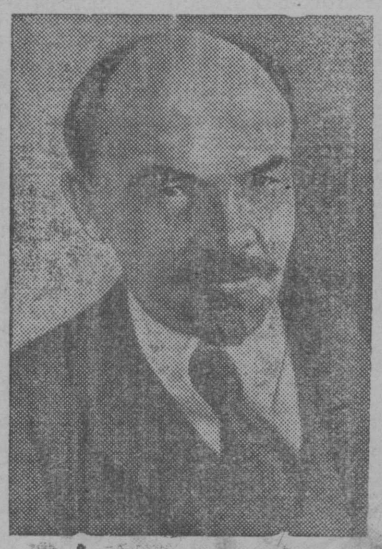

ЛЕНИН ЙЫЛЫСЬ

Горнöй орёл

...Ленин... не прöстö руководительясысь öти, а высшöй типа руководитель, горнöй орёл, коді оз тöд тышын полöм да смела нуöдö партияöс роч революционнöй движениелöн тöдмавтöм туйяс кузя... ми имеитам Ленинöс кыдзи миян партиялысь горнöй орёлöс.

И. Сталин.

Массаясö эскöм

Ме ог тöд мöд революционерöс, коді сэтшöм джуджыда веритіс эськö пролетариатлöн творческöй вынъясö да сійö классöвöй инстинктлöн революционнöй целесообразностьö, кыдзи Ленин.

И. Сталин.

Революциялöн гений

Ленин вöлі чужöма революциялы. Сійö вöлі революционнöй взрывъяслöн збыльысь генийöн да революционнöй руководстволöн величайшöй мастерöн. Некор сійö эз чувствуйтлы асьсö сэтшöм свободнöя да радостнöя, кыдзи революционнöй потрясениеяслöн эпохаö... Революционнöй поворотъяслöн лунъясö сійö буквальнö дзоридзаліс, лоліс ясновидецöн, предугадывайтліс классъяслысь движение да революциялысь вероятнöй зигзагъяс, аддзöмöн найöс, кыдзи кипыдöс вылын.

И. Сталин.

Живительнöй источник

Кöть кутшöм тшöкыда эн лыддьы да перечитывайт Ленинöс, пыр сылысь аддзан выльöс, аддзан öтвет революционнöй движениелöн животрепещущöй вопрос вылö öтвет, кыдзи матыстчыны марксистскöя сійö либö мöд событие, явление, понятие дінö.

М. Калинин.

Великöй наследие

Великöй Ленин колис историялöн наследиеö ставсö сійöс, мый тырвыйö обеспечивайтö мирын уджалысь йöзлöн первой республикалысь водзö развитие да дзоридзалöм. Коммунистическöй партия, Сöветъяс, комсомол, профсоюзъяс, Краснöй Армия да уна мукöд тор—со сійö, мый вылын подулавсьö миян вын да мый вöсна ми дугдывтöг мунам водзö.

К. Ворошилов.

Уджалысь йöз депутатъяслöн став районнöй да сиктса сöветъяс дінö

М. И. Калининлöн обращение

Миян странаын социализм победитіс окончательнöя да бесповоротнöя. Вежсис став олöмыс сöветскöй сиктлöн. Ёнмисны колхозъяс. Быдмисны сё сюрс сельскохозяйствоса замечательнöй мастеръяс. Унаöс на пöвсысь социалистическöй уджын прекраснöй образецъясысь правительствоöн наградитöма. Ставсоюзса сельскохозяйственнöй выставка паськыда петкöдліс став страналы, став мирлы миян медбур йöзлысь — социалистическöй сельскöй хозяйствоса передовикъяслысь, миянлысь неисчерпаемöй возможностьяссö.

Колхознöй строй создайтіс основа сиктын подлиннöй культурнöй революция вылö. Öні миян водзын сулалö мог отсавны колхозникъяслöн став мяссалы, сувтны передовикъяскöд öти радö. Öні вывті ёна колана культурно-воспитательнöй удж.

Сöветъяслöн тайöс вöчöм вылö эмöсь озыр позянлунъяс. Миян топыд экономическöй база, сё сюрс культурно-просветительнöй учреждениеяс—школаяс, изба-читальняяс, клубъяс, библиотекаяс, культура керкаяс. Эм прекраснöй, аслас рöдиналы преданнöй, сöветскöй интеллигенция, коді деревняса культурнöй да общественнöй олöмын участвуйтö энтузиазмöн.

Миян страна öдйö мунö водзö. Культурнöй удж не должен кольччыны страналöн хозяйственно-политическöй быдмöмысь. Та вöсна оз позь миритчыны сы вылö, мый уна сиктса Сöветъясын öнöдз на эз помавны важъя позорнöй наследиеöн — неграмотностьöн.

Оз позь миритчыны и сійöн, мед уджалысь йöз депутатъяслöн Сöвет равнодушнöя относитчис избачитальнялöн, клублöн, культура керкалöн, библиотекалöн лёк удж дорö да эз петкöдлы на вöсна забота.

Колö вöчны ставсö сиктын политико-просветительнöй органъяс — избачитальняяс, колхознöй клубъяс, культура керкаяс ёнмöдöм вылö. Найö должнöсь имеитны чистöй, уютнöй, бура оборудуйтöм помещениеяс, медым колхозникъяс культурнöй обстановкаын удовольствиеöн вермисны коллявны ассыныс прöст кад, занимайтчыны самообразованиеöн, кывзыны радио, участвуйтны асланыс колхознöй хорын, оркестрын, спектакльын.

Колö заботитчыны сы йылысь, мед быд колхозник вермис пöлучитны асланыс изба-читальняса справочнöй столысь разъяснениеяс, öтветъяс, сійöс различнöй волнуйтысь вопросъяс вылö, мед сэні уджалісны агротехническöй да мукöд кружокъяс, мед устроитавсисны учительöн, врачöн, агрономöн лекцияяс, беседаяс, мед позис тані лыддьыны бур книгаяс, журналъяс, газетъяс.

Массалöн культурнöя быдмöмын огромнöй значение имеитö печать, книга, газета. Сöветъяс долженöсь добитчыны сійöс, мед быд изба-читальня, колхознöй клуб, культура керка имеитісны бур библиотека, вöліны обеспечитöмаöсь газетъясöн да журналъясöн, мед изба-читальняын устраивайтсисны литературнöй рытъяс, гора лыддьöмъяс.

Сиктын бур изба-читальня, библиотека, клуб,—сійö быд Сöветлöн честя делö. Если кö сиктса культурнöй учреждениеяс лоöны кытшовтöмаöсь-депутатъяслöн быдлунся вниманиеöн, сэки налы лоö сетöма быдбокса поддержка да отсöг сельскöй интеллигенция бокъсянь.

Ме уверен, мый миян уджалысь йöз депутатъяслöн сельскöй да районнöй выль Сöветъяс, асланыс костын ордйысьöмöн, кужасны дженьыдъя кадöн изба-читальняясöс, клубъясöс, культура керкаясöс вöчны сиктын подлиннöй культурнöй очагъясöн, вермасны бырöдны дженьыдъя кадöн неграмотность—кодöн выполнитасны избирательяс водзын ассыныс священнöй обязанность.

М. И. Калинин.

Ленинскӧй заветъяс олӧмӧ пӧртӧмӧн, большевикъяслӧн партия да великӧй СТАЛИН веськӧдлӧм улын, сӧветскӧй народ смела да уверенӧя мунӧ коммунизмлӧн выль великӧй победаясӧ

Ленин коммунистическӧй воспитание йылысь

Владимир Ильич Ленин пыр сетліс исключительнӧй внимание уджалысь йӧзӧс коммунистическӧя воспитайтӧмлы.

Нӧшта первой марксистскӧй кружокъясын на Ленин тӧлмӧдліс ассыс слушательяссӧ научнӧй коммунизм идеяясӧн. Збылысь революционнӧй партия лӧсьӧдӧмӧн, Ленин четкӧя индіс сы вылӧ, мый „революционнӧй теориятӧг оз вермы лоны и революционнӧй движение“ (Ленин, т. IV, 380 листб.).

Став зэв ыджыд агитационно - пропагандистскӧй уджсӧ, кодӧс нуӧдӧма большевикъясӧн самодержавиелы паныд подпольнӧй уджлӧн суровӧй условиеясын, вӧлі подчинитӧма рабочӧйяслысь, крестьяналысь да интеллигенциялысь политическӧй сознательность кыпӧдан могъяслы. Уджалысь йӧзлӧн вылын политическӧй сознательность вӧлі основнӧй условиеӧн революционнӧй тышлӧн успешнӧя развивайтчӧм вылӧ.

Миян партия историялӧн различнӧй кадколастъясӧ, кор революционнӧй движениелӧн подъём чередуйтсис временнӧй отливкӧд, а сэсся революционнӧй активностьлӧн выль кыптӧмкӧд, Ленин мудзлытӧг уджаліс партияӧс теоретическӧя оснаститӧм вылын, бура гӧгӧрвоӧмӧн, мый **„передовӧй борецлысь роль вермас пӧртны олӧмӧ сӧмын партия, коді руководитсьӧ передовӧй теорияӧн“** (сэн жӧ).

Подпольнӧй удж, свирепӧй цензура да чорыд преследованиеяс условиеын, кодъяслы подвергайтчисны большевистскӧй партиялӧн деятельяс, воспитательнӧй удж шымыртліс сӧмын рабочӧйяслысь, крестьяналысь да интеллигенциялӧн медбур юкӧнлысь передовӧй отрядъяс. 1917 вося февральын восьса революционнӧй деятельность арена вылӧ петӧмӧн, большевикъяслӧн партия паськӧдіс аслас политическӧй влияниелысь сфера.

Октябрскӧй социалистическӧй революция победа бӧрын уджалысь йӧзӧс коммунистическӧя воспитайтан могъяс лоисны тӧдчымӧн сложнӧйджыкӧсь. Большевикъяслӧн партия да Сӧветскӧй власть водзӧ сувтіс коланлун шымыртны коммунистическӧй воспитательнӧй уджӧн став народӧс, сылӧн различнӧй классъясӧн да общественнӧй прослойкаясӧн, уналыда нацияясӧн да культурнӧй уровеньын различиеясӧн.

Воспитательнӧй уджлысь необычайнӧй сложность арталӧмӧн, Ленин гижліс: „ковмас пролетариат диктатура дырйи перевоспитайтны уна миллион крестьянаӧс да посни хозяйчикъясӧс, уна сё сюрс служащӧйясӧс, чиновникъясӧс, буржуазнӧй интеллигентъясӧс, подчиняйтны найӧс ставнысӧ пролетарскӧй государстволы да пролетарскӧй руководствоны, побеждайтны наын буржуазнӧй привычкаяс да традицияяс...“ (Ленин, т. XXV. 248 листб.).

„Миллионъяслӧн да уна дас миллионъяслӧн привычка вын—медся страшнӧй вын“,—тӧдчӧдліс Ленин. Сійӧ индыліс коланлун вылӧ перевоспитайтны „кузь кадся тышын, пролетариат диктатура подув вылын, и асьнысӧ пролетарийясӧс, кодъяс асланыс собственнӧй мелкобуржуазнӧй предрассудокъясысь избавляйтчӧны не сразу, не чудоӧн, не божией матер тшӧктӧм серти, не лозунг, резолюция, декрет тшӧктӧм серти, а сӧмын массӧвӧй мелкобуржуазнӧй влияниеяслы паныд кузь да сьӧкыд массӧвӧй тышын“ (Ленин, т. XXV, 247 листб.).

Гражданскӧй война вояс ознаменуйтсисны рабочӧйяслӧн да крестьяналӧн фронт вылын да тылын героическӧй тышӧн. Тайӧ тышыс ӧттшӧтш вӧлі и коммунистическӧй воспитание школаӧн уна миллион уджалысь йӧзлы, кодъяс беззаветнӧя сетісны ассыныс вынъяссӧ да самӧй олӧмсӧ выль, сӧветскӧй строй вӧсна.

Тайӧ воясас дзоридзалісны военнӧй да организаторскӧй талантъяс уна дас сюрс войдӧр тӧдтӧм йӧзлӧн, кодъяс пуктісны асланыс умлысь да изобретательностьлысь став вынсӧ том социалистическӧй государство ёнмӧдӧм вӧсна тышӧ.

Ленин, коді следитіс уджалысь йӧз творческӧй инициатива петкӧдчӧмлӧн быд факт бӧрся, коді висьталіс налӧн коммунистическӧй сознательность содӧм йылысь, исключительнӧй вниманиеӧн отнеситчис первой „коммунистическӧй субботник“ дінӧ, кодӧс вӧлі котыртӧма 1919 вося майын Московско-Казанскӧй кӧрттуй вывса рабочӧйясӧн да служащӧйясӧн.

„Великӧй почин“ статьяын Ленин сетіс железнодорожникъяслӧн починлы научно-философскӧй обобщение, сыын коммунизмлысь фактическӧй начало аддзӧмӧн.

„Тыдалӧ, тайӧ сӧмын нӧшта заводитчӧм,—гижліс Ленин,—но тайӧ вӧвлытӧм ыджыд важностя заводитчӧм. Тайӧ—переворотлӧн заводитчӧм, коді ёнджыка сьӧкыд, ёнджыка существеннӧй, ёнджыка коренӧй, ёнджыка решающӧй, буржуазияӧс свергнитӧм дорысь, ӧд тайӧ—собственнӧй косность, распущенность, мелкобуржуазнӧй эгоизм вылын, сійӧ привычкаяс вылын победа, кодъясӧс проклятӧй капитализм колис рабочӧйлы да крестьяналы наследствоӧ. Кор тайӧ победасӧ лоӧ закрепитӧма, сэки и сӧмын сэки выль общественнӧй дисциплина, социалистическӧй дисциплина лоӧ лӧсьӧдӧма, сэки и сӧмын сэки бӧрӧ, капитализмӧ бергӧдчӧм лоӧ позьтӧмӧн, коммунизм лоӧ збылысь непобедимӧйӧн“ (Ленин, т. XXIV, 329 листб.).

Ленин мудзлытӧг индыліс, мый выль социалистическӧй дисциплина лӧсьӧдан процесс эм кузь процесс, коді требуйтӧ удж дінӧ, общественнӧй собственность дінӧ, йӧз дінӧ отношение вежӧм,—процесс, кодӧс рассчитайтӧма коммунистическӧй нравственностьлысь выль устойяс лӧсьӧдӧм вылӧ. А та могысь колӧ ыджыд, упорнӧй воспитательнӧй удж партиялӧн, комсомоллӧн, профсоюзъяслӧн, государство органъяслӧн, кодъяс долженӧсь веськӧдны общӧй усилиеяс уджалысь йӧзӧс перевоспитайӧм вылӧ да быдмысь поколениеясӧс коммунистическӧй сямӧн воспитайтӧм вылӧ.

РКСМ-лӧн III съезд вылын 1920 воын историческӧй речын, коммунистическӧй нравственностьлысь сущность разъясняйтӧмӧн, Ленин индыліс, мый важ общество вӧлі подулалӧма принцип вылын—либӧ тэ грабитан мӧдӧс, либӧ мӧд грабитӧ тэнӧ, либӧ тэ уджалан мӧд вылӧ, либӧ сійӧ—тэ вылӧ.

Татшӧм психологияыс да татшӧм настроениеысь коммунистлӧн оз вермы лоны, шуліс Ленин.

„Кор рабочӧйяс да крестьяна докажитісны, мый ми кужам асланым вынъясӧн отстоитны асьнымӧс да лӧсьӧдны выль общество, вот тані и заводитчис выль коммунистическӧй воспитание, эксплуататоръяслы паныд тышын воспитание...

... Коммунистлы став нравственностьыс тайӧ сплоченнӧй солидарнӧй дисциплинаын да эксплуататоръяслы паныд сознательнӧй массӧвӧй тышын“ (Ленин, т. XXX, 412—413 листб.).

Тайӧ выль, коммунистическӧй нравственностьсӧ позьӧ лӧсьӧдны сӧмын важ традицияяслы, привычкаяслы да экономикаын да йӧз сознаниеын капитализмлӧн колясъяслы паныд тышӧн, уджалысь йӧзлысь быдӧнлысь личнӧй интересъяссӧ став общество интересъяслы подчинитӧмӧн.

„Коммунистическӧй нравственность подулын,—шуліс Ленин,—куйлӧ коммунизм ёнмӧдӧм да завершитӧм вӧсна тыш“ (сэн жӧ).

* * *

Колис 16 во социалистическӧй революция велликӧй гений, миян вунӧдлытӧм Владимир Ильич Ленин кулан лунсянь.

Тайӧ каднас Сӧветъяс страна вӧчис гигантскӧй успехъяс. Миянлысь победоноснӧя водзӧ мунӧм возглавляйтӧ Ленинлысь делӧ гениальнӧя водзӧ нуӧдысь —Сталин ёрт.

Сӧветскӧй Союз—вынйӧра промышленностьлӧн, мирын медся ыджыд видзмуовмӧслӧн, передовӧй, прогрессивнӧй культуралӧн страна.

Сӧветскӧй Союз—страна, кодын бырӧдӧма эксплуататорскӧй классъясӧс, бырӧдӧма эксплуатация, национальнӧй гнёт, нывбабаяслысь бесправие.

Сӧветскӧй Союз—социализмлӧн страна, коді закрепитіс Сталинскӧй Конституцияын уджалысь йӧз сайын великӧй правоясудж вылӧ, шойччӧм вылӧ, образование вылӧ, пӧрысь дырйи да трудоспособность воштӧм дырйи материальнӧй обеспечение вылӧ.

Гырысь вежсьӧмъяс лоисны тайӧ кадас сӧветскӧй йӧз психологияын, кодъяс асланысь ыджыджык массанас являйтчӧны коммунизм активнӧя да сознательнӧя стрӧитысьясӧн. Лӧсьӧдӧма да ёнмӧ сӧветскӧй народлӧн морально-политическӧй единство.

Но йӧз сознаниеын капитализмлысь колясъяс помӧдз абу на венӧма, да найӧ являйтчӧны серьёзнӧй тормозӧн коммунизмӧ миян мунӧмын.

Партия XVIII съездлӧн решениеяс индӧны сы вылӧ, мый развитиелӧн выль историческӧй полосаын, „решающӧй тӧдчанлун босьтӧ уджалысь йӧзӧс коммунистическӧя воспитайтан делӧ, коммунизм стрӧитысьяс йӧз сознаниеысь капитализмлысь колясъяс венӧм.“

Уджалысь йӧзӧс коммунистическӧя воспитайтӧм йылысь ленинскӧй индӧдъясӧн руководствуйтчӧмӧн, кодъяс развивайтсьӧны миян вождь да учитель Сталин ёрт трудъясын, ми шедӧдам массаяслысь коммунистическӧй сознательность сэтшӧма кыпӧдӧм, коді колӧ коммунизм стрӧитӧм вылӧ.

В. Колбановский.

ПАРТИЙНӦЙ ОЛӦМ

Пыдысянь велӧдны партиялысь история

Отчетно-выборнӧй партийнӧй собраниеяс вылын выступайтысьяс вайӧдӧны уна примеръяс коммунистъясӧс марксистско-ленинскӧя воспитайтӧм кузя, кодӧс добитчисны первичнӧй партийнӧй организацияяс „ВКП(б) историялӧн краткӧй курс“ петӧм бӧрын да ВКП(б) ЦК-лӧн партийнӧй пропаганда сувтӧдӧм йылысь постановление бӧрын.

Уна ёртъяс серьёзнӧя босьтчисны большевистскӧй партиялысь история велӧдӧмӧ да тайӧ озыр опытсӧ применяйтӧны асланыс производство вылын.

ВКП(б) шленӧ кандидат А. И. Терентьев ёрт (судоверф) велӧдӧ партиялысь история 5 глава, составляйтӧ конспект да пользуйтчӧ первоисточникъясӧн. Терентьев ёрт являйтчӧ бур общественникӧн, судоверфса рабочӧйяс пӧвсын вӧчалӧ докладъяс, беседаяс да веськӧдлӧ агитколлективӧн. 9 агитатор пиысь уджалӧ 8. Агитколлективлӧн эм план.

Но такӧд тшӧтш колӧ пасйыны, мый эмӧсь партиялысь история сэтшӧм „велӧдысьяс“, кодъяс сетӧны сводка, быттьӧкӧ, велӧдӧны, а фактически найӧ пӧрйӧдлӧны. Сідз, например, Брыкаланскӧй НСШ-ын велӧдысь Айбабин 1939 вося ноябрь тӧлысьын шуліс, мый сійӧ велӧдӧ 7-ӧд глава, а 1940 вося март 20-ӧд лунӧ окажитчис, мый велӧдӧ 4 глава.

Колӧ веськыда шуны, мый Айбабинлӧн тайӧ пӧрйӧдлӧмыс, кыдз вышестоящӧй организацияясӧс, сідз жӧ и асьсӧ политическӧя вооружитӧмын зэв нӧт достоинство, а сӧмын асьсӧ петкӧдліс, кыдз пӧръясьысьӧс, кӧть еськӧ Айбабинлы тайӧ поступокыс вылӧ мунны колі лоны стыднӧ.

Айбабин 8 тӧлысь нин абу мынтылӧма комсомольскӧй шленскӧй взнос.

Сідз жӧ и Безносикова Екатерина ӧнӧдз оз велӧд „ВКП(б) историялысь краткӧй курс“ шуӧ, мый сійӧ ставсӧ нин велӧдлӧма пединститутын велӧдчигӧн.

Безносикова 1939 вося сентябрь тӧлыссянь лыддьысьӧ агитаторӧн, а сӧмын на нуӧдлӧма ӧти занятие.

Абу жӧ налӧн бурджык делӧыс и классъясын, кӧні найӧ являйтчӧны руководительясӧн.

Партийнӧй организацияясса секретаръяс долженӧсь да и обязанӧсь систематическӧя занимайтчыны кадръяслысь идейно-политическӧй уровень кыпӧдӧмын.

1940 вося март 19-ӧд лунся „Правда“ гижӧ: „Тайӧ фактъясыс петкӧдлӧны, мый некымын партийнӧй организацияясын ещӧ абу создайтӧмаӧсь сэтшӧм общественнӧй мнение, медым йӧзлы вӧлі стыднӧ асланыс невежество вӧсна, асланыс теоретическӧя бӧрӧкольӧм вӧсна, медым найӧ почувствуйтісны жгучей потребность пуксьыны книга дінӧ, велӧдчыны, обогащайтны ассьыныс теоретическӧй багаж“.

С. А.

Гижсисны лотерейнӧй билетъяс вылӧ

Апрель 15-ӧд лунӧ вӧрпромхозын вӧлі митинг 14-ӧд осоавиахимскӧй лотерея ледзӧмлы сиӧм кузя. Первичнӧй осоавиахимскӧй организацияын председатель Каширин висьталіс 14-ӧд осоавиахимскӧй лотерея петӧм йылысь да страналысь оборона ёнмӧдӧмын сылӧн значение йылысь. Каширин ёрт сідзи жӧ вӧрпромхозын уджалысьясӧс тӧдмӧдіс лотерея реализуйтан пӧрадокӧн.

Вӧрпромхозын уджалысьяс лотерея йылысь сообщение примитісны ыджыд кыпыдлунӧн да гижсисны 850 шайт вылӧ. Юзгин А. И. гижсис да приобретитіс лотбилет 100 шайт вылӧ, Белых И. О. да Филиппов П. М. гижсисны 55 шайт вылӧ, Рочев К. М., Габов В., Куратов гижсисны 50 шайтӧн. Ставыс гижсисны 17 морт.

Лотерея приобретитӧмӧн охватитӧма лоӥ вӧрпромхозса став уджалысьяс.

Вӧрпромхозса комсорг —**Стрелков**.

* * *

Осоавиахимлӧн даснёльӧд лотерея петӧм йылысь сообщение кывзӧм бӧрын, типографияса да редакцияса уджалысьяс зэв вылын кыпыдлунӧн да воодушевлениеӧн гижсисны да приобретитісны лотерейнӧй билетъяс. Лотерейнӧй билетъяс приобретитӧмӧн типографияса да редакцияса уджалысьяс лоины шымыртӧмаӧсь ставӧн. Ставӧн гижсисны 278 шайт вылӧ.

„Гӧрд Печора“ газетын ответственнӧй редактор Н. И. Филиппов ёрт лотерейнӧй билет приобретитіс 100 шайт вылӧ да ас бӧрсяньыс корӧ вӧтчыны ВКП(б) райкомса, райкомолса да райисполкомса уджалысьясӧс: Н. Коржавинӧс, А. Дуркинӧс, М. Поповӧс (ВКП(б) райком), П. Витязевӧс (ВЛКСМ райком), В. Терентьевӧс, А. Филипповӧс (Райисполком).

Лотерейнӧй билет приобретитӧм йылысь корам юӧртны миян газет пыр.

Ӧндрей Вась.

Бурмӧдны велӧдчысьяс да родительяс пӧвсын воспитательнӧй удж

Миян коммунистическӧй партия да сӧветскӧй правительство вывті ыджыд внимание обращайтӧны школа вылӧ, коммунистическӧй обществоса будущӧй стрӧительясӧс воспитайтӧм да велӧдӧм вылӧ. Быд велӧдчысь и велӧдысь быдлун чувствуйтӧны народнӧй учитель вӧсна Сталин ёртлысь заботасӧ. Коми республикалӧн Верховнӧй Сӧвет присвоитіс Коми АССР-са заслуженнӧй учительлысь звание 32 мортлы, кодъяс действительнӧ тышкасьӧны да пуктӧны ассьыныс ставвын да кужанлун миян сӧветскӧй детвораӧс воспитайтӧм вылӧ.

Заслуженнӧй учительяс, Никонова Елизавета Федоровна да Стрелков Иван Григорьевич, а сідз жӧ уджалысь йӧзлӧн местнӧй Сӧветъясӧ депутатъяс, Ложкина Г. Г., Филиппов К. М., Канев П. К. да мукӧдъяс челядьӧс коммунистическӧя воспитайтан уджын сетӧны образецъяс, кодъяслысь примерсӧ долженӧсь босьтны районувса школаясын став учительяс.

ВЛКСМ ЦК Х-ӧд пленумлӧн школа йылысь постановление бӧрын, миян странаын паськыда паськаліс народнӧй движение школаясын челядьӧс коммунистическӧя воспитайтан удж организуйтӧмын отсӧг сетӧм могысь. Таын медводдза воськолӧн миян районын лоӧ ВКП(б) райком бюролӧн решение тавося апрель 21 лунӧ Изьваын да Щельяюрын кустовӧй родительскӧй конференция чукӧртӧм йылысь. Школаяслы ӧні жӧ колӧ обеспечитны конференция вылӧ родительяслысь представительясӧн.

Сідз жӧ директоръяс да педсоветъяс долженӧсь тайӧ вося нёльӧд четверть помын нуӧдны плановӧй да систематическӧй удж родительяс пӧвсын педпропаганда паськӧдӧм кузя. Педагогическӧй вопросъяс вылӧ лекцияяс да беседаяс устраивайтӧмӧн разъясняйтны челядьӧс гортын видзӧм кузя, школаясын испытаниеяслӧн задачаяс да значение йылысь. Ӧд передовӧй сӧветскӧй йӧз—рабочӧйяс, колхозникъяс, интеллигенция искреннӧя кӧсйӧны усвоитны да гӧгӧрвоны сӧветскӧй педагогикалысь основаяссӧ, кӧсйӧны отсавны школалӧн, учительяслӧн труднӧй да сложнӧй уджын.

Колӧ школаясын нуӧдны педсовещание ӧттшӧтш родительскӧй комитетса шленъяскӧд да сельскӧй учреждениеса да организацияса представительяскӧд.

Учительяслы колӧ серьёзнӧя относитчыны прӧйдитӧм материалъяс повторитӧм дорӧ, медым тырвыйӧ обеспечитны наукаяс основалысь джуджыд тӧдӧмлун да обеспечитны велӧдчысьясӧс старшӧй классъясӧ сё прӧчент вылӧ переводитӧм да бӧръя классъясысь найӧс выпуститӧм.

Торъя ыджыд внимание учительяслы колӧ обратитны велӧдчӧмын отстающӧйяскӧд дополнительнӧй удж котыртӧм вылӧ. Та могысь колӧ испытание кежлӧ гӧтӧвитчӧмын отсӧг сетӧмӧ кыскыны школаса бурджык активӧс, ученическӧй комитетъясӧс, пионеръясӧс, да комсомольскӧй организацияясӧс.

Ӧні школаясса директоръяслы колӧ тыр серьёзностьӧн планируйтны да обсудитны педсоветъяс вылын челядьлы испытание дырйи культурнӧя кад коллялӧм йылысь. Такӧд тшӧтш оз ков вунӧдны и учебнӧй волӧн нёльӧд четвертьын Ставсоюзса детскӧй олимпиада кежлӧ гӧтӧвтчӧм йылысь да челядь пӧвсын обороннӧй удж паськӧдӧм йылысь.

Д. Терентьев,
РОНО-са школьнӧй инструктор.

Призыв кежлӧ дасьтысьӧм

Призыв кежлӧ дасьтысьӧм мунӧ Коми да Удмуртскӧй АССР-яс костын социалистическӧй договор подув вылын.

Медым 1940 воын нуӧдны образцовӧй призыв то та могысь Печорскӧй округса районъяс ордйысьӧны районъяскӧд, сиктсӧветъяс сиктсӧветъяскӧд, призывникъяс призывникъяскӧд. Изьва район ордйысьӧ Устьцылемскӧй районкӧд, а Устьусинскӧй район Изьва районкӧд. Устьусинскӧй районын призывникъясӧс индивидуальнӧй ордйысьӧмӧн шымыртӧма 85 прӧчент вылӧ, Устьцылемскӧй районын 60 прӧчент вылӧ да Изьва районын 65 прӧчент вылӧ.

1940 вося март 20-ӧд лун кежлӧ ордйысьӧмлӧн петкӧдчӧны со кутшӧм результатъясыс. **Устьусинскӧй район** кузя. Призывникъясӧс велӧдӧма 99,2 прӧчент вылӧ, личнӧй делӧяс оформитӧмаӧсь 79,8 прӧчент вылӧ. Гӧтӧвитӧма обороннӧй значкистъясӧс: ВС кузя 53 прӧчент вылӧ, ПВХО—72 прӧчент, ГСО—64 прӧчент, ГТО—56,5 прӧчент. Тайӧ воын бурмӧ обороннӧй значкистъясӧс гӧтӧвитӧм: 4 обороннӧй значокӧн имеитӧны призывникъяс 40 прӧчент вылӧ, 3 обороннӧй значокӧн имеитӧны—20,9 прӧчент вылӧ, 2 значокӧн—7 прӧчент вылӧ, 20 прӧчентысь унджык призывникыс оз на имеитны ни ӧти обороннӧй значокӧн.

ВКП(б) шленъяс да кандидатъяс призывникъяс лыдысь 1 прӧчент, комсомолецъяс—49,1 прӧчент, осоавиахимын шленъяс 68 прӧчент. Неграмотнӧйясӧс да малограмотнӧйясӧс велӧдӧма 48 прӧчент вылӧ. Призывникъяс пиысь производство вылын стахановецъяс 6,3 прӧчент.

Изьва район кузя. Призывникъясӧс велӧдӧма да налысь личнӧй делӧяс оформитӧма 50 прӧчент вылӧ. Обороннӧй значкистъясӧс гӧтӧвитӧма: ВС—30 прӧчент вылӧ, ПВХО—50 прӧчент вылӧ, ГСО—45,9 прӧчент вылӧ, ГТО—11 прӧчент вылӧ.

ВКП(б) шленъяс да кандидатъяс призывникъяс пиысь 2 прӧчент, комсомолецъяс 50 прӧчент, стахановецъяс 7 прӧчент, неграмотнӧйясӧс велӧдӧма 20 прӧчент вылӧ, малограмотнӧйясӧс 50 прӧчент вылӧ. 1921 воын чужысь призывникъяс пиысь партиялысь история велӧдӧны 56 прӧчент вылӧ.

Устьцылемскӧй район кузя. Призывникъясӧс велӧдӧма да налысь личнӧй делӧяс оформитӧма 100 прӧчент вылӧ. Обороннӧй значкистъясӧс гӧтӧвитӧма: ВС—30 прӧчент вылӧ, ПВХО—53 прӧчент вылӧ, ГСО—50 прӧчент вылӧ да ГТО—12 прӧчент вылӧ.

ВКП(б) шленъяс да кандидатъяс 2 прӧчент, комсомолецъяс 60 прӧчент. Неграмотнӧйясӧс да малограмотнӧйясӧс велӧдӧмӧн охватитӧма 100 прӧчент вылӧ. Лечитӧма, кодъяс нуждайтчисны сійӧн, 70 прӧчент вылӧ да лечитчӧмӧн шымыртӧма 30 прӧчент вылӧ.

Округса став районъясын призывникъяс пӧвсын омӧля пуктӧма политико-воспитательнӧй удж, особеннӧ нин тайӧ кузя омӧля делӧыс Изьва да Устьцылемскӧй районъясын.

1939 воын Печорскӧй округса районъяс призыв кежлӧ дасьтысьӧм кузя занимайтісны медбӧр места. Ме думысь 1940 воын призыв кежлӧ дасьтысьӧм кузя Печорскӧй округ должен сувтны Коми АССР пасьта медводдза радъясӧ, а та вылӧ эм став позянлунъясыс.

Военнӧй комиссариатъяс ӧні долженӧсь став призывникъясӧс тӧдмӧдны Верховнӧй Сӧветлӧн VI сессия решениеясӧн. Ми долженӧсь доблестнӧй Рабоче-Крестьянскӧй Краснӧй Армиялы да Военно-Морскӧй Флотлы сетны достойнӧй пополнениеӧ, физическӧя здоровӧйясӧс, моральнӧя устойчивӧйясӧс, военнӧй делӧӧн элементарнӧя подготовитӧм ёртъясӧс. Сетны достойнӧй пополнение, кодъяс любитӧны да помӧдз преданӧсь социалистическӧй рӧдиналы, Ленин—Сталин партия делӧлы да кодъяс дасьӧсь быд минутын сувтны Сӧветскӧй Союзлысь границаяс дорйӧм вылӧ.

ВКП(б) окружкомын военнӧй отделын заведующӧй

—**И. Павленков.**

Академик Т. Д. Лысенко

Главнӧйыс яровизацияын

Зерновӧй культураясӧс яровизируйтӧм топыда пырис колхозъяслӧн да совхозъяслӧн практикаӧ. Сійӧс миллионъяс гектар вылын применяйтӧм ассьӧ полнӧя оправдайтіс. Обычнӧя быд трудодень вылӧ, коді затрачитӧма кӧдзан материал яровизируйтӧм вылӧ, колхоз содтӧд пӧлучайтӧ 2 центрысь не этшаджык зерно.

Яровизированнӧй кӧдзаяс сетӧны ёна воздджыкъя да дружнӧй петасъяс, сравнивайтӧмӧн сійӧ жӧ сорта обычнӧй кӧйдысӧн ӧттшӧтшъя кӧдзаяскӧд. Таысь нин бура тыдалӧ яровизациялӧн преимуществоясыс.

Медся ответственнӧй моментӧн являйтчӧ кӧдза материал кӧтӧдны заводитӧм кежлӧ кад бӧрйӧм. Плакатын—яровизация кузя инструкция, коді лэдзӧма 1940 воын СССР-са Наркомземӧн, указывайтсьӧ, мый сёрӧн локтысь чорыд шобділысь, а сідз жӧ яровӧй идлысь да зӧрлысь кӧйдысъяс кӧтӧдны заводитны колӧ не водзджык кыдз 3—5 лун, а небыд яровӧйяслысь да чорыд водз локтысьяслысь—не водзджык кыдз 1—3 лун полевӧй уджъяс заводиттӧдз (зяб агсавтӧдз).

Тайӧ дырйи колӧ топыда помнитны, мый яровизированнӧй кӧдза материал должен лоны кӧдзӧма кыдзсӧмын позяс петны муяс вылӧ рядовӧй сеялкаӧн, весиг сэтшӧм случайын, кор на ещӧ яровизациялӧн срокыс эз помась.

Колян воясӧ кӧдзаяслӧн унджык юкӧныс нуӧдсис инструкциялӧн укажитӧм срок чӧжӧн яровизированнӧй кӧйдысъяӧн. Но эз этша площадь кӧдзсьы и кӧйдысъясӧн, кодъяс кутсисны унджык лыда лун, мыйда рекомендуйтӧма. Тайӧ вӧвлі сэтшӧм случайясын, кор колхозъясын да совхозъясын яровизация кежлӧ кӧйдысъяс кӧтӧдӧмӧ заводитчылісны ёна водз, либӧ ӧти лунӧ найӧс кӧтӧдісны сымында, кодӧс хозяйстволы эз вӧв вын серти кӧдзны лунӧн.

Частӧ кӧйдысъяс кӧдзсьылісны кӧтӧдӧм бӧрын 2-3 лун мысти. Тайӧ кӧйдысъясыс яровизациялӧн вӧліны этшаджык лыда лун, мыйда колӧ.

Унджык случайын хозяйственнӧй условиеясын бурджык результатъяс получитчылісны, кор кӧйдысъяс кутсьылісны кӧдзтӧдз рекомендуйтӧм срок чӧж. Мед лёкджык результатъяс жӧ получитчылісны, кор кӧйдысъяс видзсиены индӧм срокысь дырджык.

Сы вӧсна колӧ пасйыны ещӧ раз, мый бурджык, этшаджык кутны кӧйдысъяс яровизируйтігӧн инструкцияын индӧм срок серти, найӧс срокысь дырджык кутӧм дорысь.

Яровизация вылӧ колӧ используйтны воздухлы ыджыд доступа помещениеяс, медся бур навесъяс, кодъяс видзӧны кӧйдысӧс зэрысь. Кӧйдыс кодлӧн всхожестьыс улынджык, яровизация вылӧ оз туйны сы вӧсна, мый мертвӧй зерноя вермасны плеснейтны да заразитны здоровӧйяссӧ.

Яровизация помын пшеница кӧйдысын должен лоны 5 прӧчентысь не унджык (чорыд да небыд) кокньыдика жугалӧм зерно. Ид да зӧр кӧйдысын сэтшӧм зерноялы лоны дзик оз ков. Тайӧ кӧйдысъяслӧн ростокъясыс не долженӧсь петны пленка пределъяс сайӧ.

Колӧ сідз жӧ обратитны внимание сы вылӧ, мед пшеницалӧн кӧйдыс протравливайтсис „АВ“ препаратӧн, а не меднӧй купоросӧн, Давыдовлӧн мышъяковистӧй препаратӧн либӧ парижскӧй зеленьӧн. Яровизация дырйи тайӧ протравительяссьыс кӧйдыслӧн всхожесть вермас резкӧя чинны.

Кӧйдыслысь яровизация правильнӧя нуӧдӧм обеспечитас колхозъясын да совхозъясын тайӧ воын урожайлысь серьёзнӧя кыптӧм.

Детскӧй творчестволӧн ставсоюзса олимпиада кежлӧ дасьысьӧм

Детскӧй творчестволӧн Ставсоюзса олимпиада нуӧдсьӧ Москваын 1940 вося август тӧлысьын. Олимпиадалӧн цель — петкӧдлыны массовӧй самодеятельнӧй творчестволысь быдмӧм да сылысь медся бур образъяссӧ, искусство, наука да техника областьясын челядь творчестволысь да самодеятельностьлысь водзӧ развивайтчӧмсӧ.

Олимпиада кежлӧ гӧтӧвитчӧм да сійӧс нуӧдӧм должен способствуйтны школаын успеваемость кыпӧдӧмын да дисциплина ёнмӧдӧмын.

Велӧдчысьяс да детскӧй коллективъяс Ставсоюзса олимпиада вылын выступайтӧны асланыс достиженияслӧн самодеятельностьлӧн став вид кузя: литература, музыка, пионерскӧй песняяс да пляскаяс, детскӧй национальнӧй ансамбльяс, художественнӧй чтение, гимнастика кузя да с. в.

ВЛКСМ райкомлы, школаяслы да театрлы колӧ уделитны торъя ыджыд внимание школаясын самодеятельнӧй кружокъяслысь удж оживитӧмын. Кымын паськыдджыка лоӧ кружокъяслӧн сеть, сымын унджык лоӧны охватитӧмаӧсь локтан олимпиада кежлӧ дасьтысьӧмын. Колӧ добитчыны, мед Ставсоюзса детскӧй олимпиада вылӧ лоисны кандидатъясӧн и миян Изьва районса медбур самодеятельнӧй кружокъяс.

Миян Изьва районын тайӧ важнейшӧй мог дорас ӧткымын школаяс босьтчисны серьёзнӧя, кыдз Изьва НСШ (руководитель Колмаков), найӧ уджын тӧдчӧны нин ыджыд успехъяс. Но колӧ шуны, районса унджык школаын тайӧ уджыс мунӧ некытчӧ туйтӧма, сӧмын постановляйтісны, гижисны бумага вылӧ, а уджсӧ некод оз котырт.

Колис нин куим тӧлысь, кор ВЛКСМ ЦК-лӧн X-ӧд пленум обяжитіс комсомольскӧй организацияясӧс босьтчыны большевистскӧя комсомол уджын, школаясын недостатокъяс бырӧдӧмӧ да регыдъя кадӧн бурмӧдны школаясын комсомольскӧй организацияяслысь да пионерскӧй отрядъяслысь удж.

Лёка сулалӧ та кузя делӧыс Изьва районын, торъя нин ВЛКСМ-лӧн райкомын. Пленумлысь решениеяс выполнитӧм кузя гижӧны кузь решениеяс, директиваяс, занимайтчӧны канцелярщинаӧн, а практически нинӧм оз пӧртны олӧмӧ да оз прӧверяйтсьы решениеяслысь исполнение.

Бӧръя кадӧ Ижемскӧй художественнӧй театрса руководитель Выборов ёртӧн лоины нуӧдӧмаӧсь уна школаясын занятиеяс детскӧй олимпиадалӧн значение йылысь, кыдз Красноборын, Щельяюрын, Сизябскын, Устьцыльмаын да мукӧдлаын, да ӧні школаясӧ лоины выделитӧмаӧсь разъяснительнӧй удж нуӧдӧмӧ, кыдз Изьва НСШ-ӧ Выборова Н. В. да Елькин, Бакурӧ, Сизябскӧ—Выборов В. П. да Филиппов А., Мохча средней школаӧ—Братенков да Витязева, Гамӧ—Рочев, Ластаӧ—Канев, Мошьюгаӧ—Филиппов Е., но тайӧ лоӧ сӧмын началоӧн. Колӧ тайӧ ёртъясыслы вылын индӧм сиктъясын сетны збыльысь ыджыд отсӧг школьнӧй самодеятельнӧй кружокъясын удж оживитӧм кузя.

Колӧ школьнӧй комсомольскӧй организацияяслы да ВЛКСМ райкомлы пуктыны конкретнӧй руководство да удж челядьӧс воспитайтӧмын да налысь самодеятельнӧй творчество кыпӧдӧмын, мед детскӧй творчестволӧн Ставсоюзса олимпиада вылӧ участвуйтӧмӧ сюрисны и миян районса представительяс.

Е. Филиппов.

Социалистическӧй ордйысьӧмлӧн итогъяс

1940 вося апрель 5-ӧд лунӧ орденоносной „Путь Ленина“ колхозса вӧрлэдзан удж вылын уджалысьяс помалісны вӧрлэдзан план. Заготовитісны 10100 кубометр вӧр, либӧ 101 прӧчент вылӧ. Вӧрлэдзан удж вылын уджалысьясӧс встретитӧм могысь вӧлі вӧчӧма митинг.

Тайӧ жӧ рытын вӧлі общӧй колхознӧй собрание, кӧні участвуйтіс 123 колхозник-колхозница. Собрание вылын вопросӧн вӧлі: социалистическӧй обязателъствоялӧн итогъяс, кодъясӧс вӧліны босьтӧмаӧсь Удора районса вӧрлэдзысь - стахановецъяслӧн, „Трактор“ да Менжинский нима колхозъяслӧн шыӧдчӧмъяс подув вылын.

Вӧрлэдзан удж вылын уджалысьяс вӧчісны итогъяс асланыс кӧсйысьӧмъяс кузя. Вӧрпӧрӧдысьяс Хатанзейский, Кожевин пӧрӧдісны 1000 кубометр вӧр да быд тӧлысь получайтісны сюрс шайтӧн. Сідзи жӧ ворлэдзан удж вылын бура уджаліс вӧр кыскалысь Таисья Ануфриева, коді босьтліс кӧсйысьӧм кыскыны 1000 кубометр вӧр, а кыскис 1198 кубометр бур качествоа вӧр. Ассьыныс кӧсйысьӧмъяс выполнитісны Матрена Чупрова, Александра Канева.

Кӧсйысьӧмъяс вевтыртісны и навальщикъяс Иван Канев, коді выполнитіс ассьыс кӧсйысьӧм 186 прӧчент вылӧ, Федор Рочев—выполнитіс 136 прӧчент вылӧ.

Тӧвся пуръясьӧм вылын уджалысь Феофан Ануфриев кӧсйысьӧмсӧ выполнитіс 180 прӧчент вылӧ.

Собрание вылын отмечайтісны сідз жӧ животноводствоын достиженияс йылысь.

Колхозын апрель 11-ӧд лун кежлӧ новлӧма став турун. Колхозын животноводство кӧрымӧн обеспечитсьӧ июнь 15-ӧд лунӧдз.

Общӧй собрание вылын шуисны, мый тувсов гӧракӧдза кампание встретитны тыр дасьлунӧн.

К. М. Артеев.

В колхоз имени Ворошилова (Черниговский район, Уссурийской области) переселился из Игнатовского района Мордовского АССР тов. Ямышев. В колхозе тов. Ямышеву предоставили дом.

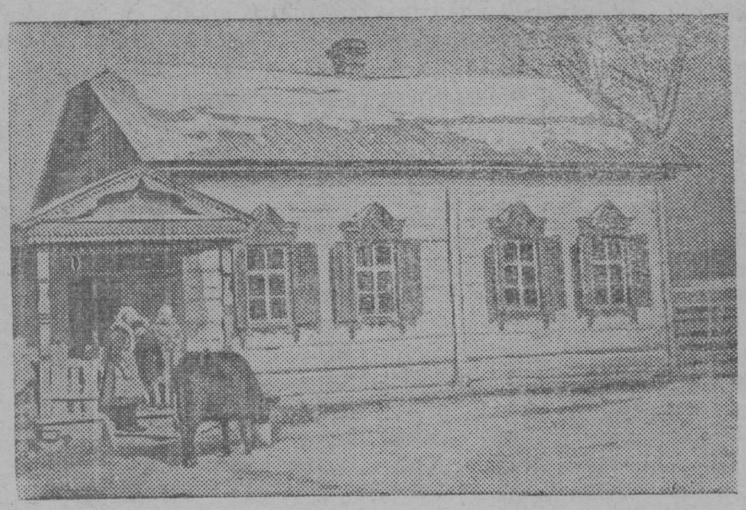

Дом переселенца тов. Ямышева.

Фото В. Мясникова. Фото-Клише ТАСС.

„СССР-ын материнство да младенчество Охраналӧн“ Литваын ыджыд успех

Тайӧ лунъясӧ Каунасын (Литва) сиптысис „СССР-ын материнство да младенчество охраналӧн“ выставка, кодӧс вӧлі котыртӧма СССР-са народъяслысь культура изучитӧм кузя литовскӧй обществоӧн да ВОКС-ӧн. Выставка муніс ыджыд успехӧн. Каунасса олысьяс кындзи выставка вылын вӧлісны провинцияса экскурсантъяс: врачъяс, учительяс, да студентъяс. Отзыв книгаын выставкаса посетительяс колисны некымын сё записьяс, кодын выражайтӧны ассьыныс восхищение СССР-са культурнӧй строительстволӧн успехъяслы.

„Выставка дыр кежлӧ коляс менам паметын,—гижӧ посетительяс пиысь ӧти.—Сійӧ петкӧдлӧ, мый СССР-ын челядь быдмӧны мичаӧсь, здоровӧйӧсь, веселӧйӧсь, шонтӧмаӧсь Сталинскӧй Конституция шондіӧн да Сӧветскӧй правительство заботаӧн“.

„Выставка—медбур доказательство сылы, мый социализм побеждайтӧ да победитас“,—гижӧ мӧд посетитель.

Литовскӧй печать публикуйтӧ выставка йылысь отчетъяс, сылысь ыджыд успех подчеркивайтӧмӧн.

(ТАСС).

Отв. редактор— Н. Филиппов.

Уполном. Главлита № 122 „ГӦРД ПЕЧОРА“ ГАЗЭТЛӦН ТИПОГРАФИЯ Тираж—1500