Воскресенье
1 декабрь
1940 ар
№ 99 (848)
11-тй арӭц нета.
Ж-лэп дуныз 8 конейка

Вань странаосысь пролетарийёс, огазеяське!

ЛЕНИН'Я

ВКП(б)-лэн Можгинской Райкомезлэн, Райсоветлэн но Горсоветлэн органзы.

РЕДАКЦИЛЭН АДРЕСЭЗ:
г. Можга, УАССР,
Можгинской ульча, д. № 5,
вылысь этаж.
Телефон № 0-32

Выли успеваемость понна нюр'яськоно

Дышетскон арлэн нырысь четвертэз понна куд-ог школаослэсь ужамзэс эскерыса адзиське, что районысь школаос уров ӧз ужалэ начальной дышетскон'я асьме правительстволэсь незыблемой закензэ но школаосын учебно-воспитательной ужез умоятон сярысь ВКП(б) ЦК-лэсь но СССР-лэн Совнаркомезлэсь постановленизэ быдэстонын. Настойчивой, систематической, упорной педагогической уж заслуженной дун'ямын асьме партиен но правительствоен.

Асьме районысь дышетисьёс полын вань РСФСР-ысь школалэн заслуженной дышетйсьёсыз — Конькина, Васильева, Бабушкина, Удмуртской АССР-ысь школалэн заслуженной дышетйсьёсыз — Головенкина, Ермолаев но Галачанин.

Заслуженной дышетисьёслэн примерзыя юн ужаны кутскизы Зыкова, Обухов, Рахмашев. Годнева но мукет дышетйсьёс. Соос классэнызы дырын-дырын гинэ ӧвӧл, систематически ужало. Соос, бере кылисьёссэ яке нимысьтыз отличиться карем'ёссэ гинэ ӧвӧл, постоянно тодыса уло вань дышетскисьёсты. Соос умой учко уроксы шоры, учебной материалэз ярыт вераны ортчем материалэз повторять каронэн но юнматонэн сочетать карыса нуо.

Гущиноской начальной школаысь дышетйсь Галачанина школаын 36 ар ужа ни Со аслаз личной примеренызъ но аккуратностенызъ воспитывать каре асьлэсьтыз дышетскисьёссэ. Солэн дышетскисьёсызлэн кызьы ке классной, озьы ик домашней тетрадьёссы чеку но эскерытэк уг кельтисько. Дышетон материалэз наглядностен тырмемын.

Ньылети классын „Чорыг'ёс" отделэз ортчыку со умой кера но отын ик улэп чорыгез возьматэ. Галачанина эш пенал'ёсты умой рассказывать карыны дышетэ. Доразы сётэм ужзэс одно ик быдэстыны косэ.

Та дышетйсьёс шонер валазы задачаосты, куд'ёсыз пуктэмын партиен но правительствоен педагогической процессэз — урокез но дышетскисьёслэсь асьсэ понна ужанзэс, соослэсь режимзэс но тодонлыксэс систематически эскеронэз, сознательной дисциплинаез, поощренность но взысканность — котыр ласянь шонер организовать карон сярысь.

Нош дышетскисьёслэн успеваемостьсы ласянь уж вань школаосын ик умой ӧвӧл. Данак школаос дышетскон арлэсь нырысь четвертьсэ арысь-аре ули успеваемостен йылпум'ало. Кылсярысь, Старо-Юберинской НСШ-ын 1938 - 1939 дышетскон арлэн нырысь четвертяз успеваемость 53 проц., кыктэти четвертяз — 72 проц., куиньметияз — 87 проц. вал. Туэ та школаосын успеваемость нырысети четверте 72,8 проц., нош V — VII класс'ёс'я — 66,3 проц. 295 дышетскисьёс пӧлысь нырысь четверте неуспевающоёс 89.

Можгинской средней школаын неуспевающоёс 248 мурт, Билярской НСШ-ын — 91.

Тӧлё умойтэм традиция та дырезь кылемын на куд-ог школаослэн кивалтйсьёссылэн йыразы. Та школаослэн директор'ёссы Обухов но Санников эш'ёс таче положениез валэктыны тыртско нырысь четвертьлэн организационной вопрос'ёсыныз, нырысети четверть, пе, „раскачка" понна луэ, нылниос, пе, гужем ҫоже унозэ вунэтйзы но мукет сыҫе амал'ёс утчало. Соин валче, Можгинской средней школаысь VII „А" классын успеваемость 16 проц., Билярской НСШ-ысь VII классын — 38 проц., Старо Юберинской НСШ-ысь V классын — 44 проц. сяна ӧвӧл. Та факт'ёс верало, что нырысети четверте нылниос тырмыт тодон'ёс ӧз басьтэ.

Куд-ог школаослэн, класс'ёслэн ляб ужамзы, успеваемостьлэн улйын луэмез со бордысь потэ, что куд-огез егит но уно стаж'ем дышетйсьёс уг быдэс'яло советской педагогикалэсь элементарной курон'ёссэ но. Мало-Пудгинской начальной школаысь дышетйсь Дмитриев урокэ кутске классын дисциплинаез тупатытэк но озьы ик мынэ уроклэн пумозяз. Урок'ёс ортчыло нокыҫе систематэк. Тияло режимез 22 октябре со урокэ 45 минут интые 30 минутскын ортчытйз. Та школаысь ик дышетисьлэн Зайцев эшлэн дышетскисьёсыз классын кызьы мызы потэ озьы луко Гож'яськон дыр'я шонер пукон правилоез уг чаклало, соин валче дышетскисьёслэн калиграфизы шонер ӧвӧл, уг нюр'ясько чылкыт тетрадьёс но учебник'ёс понна.

Почешурской школаысь дышетйсь Богданов эш школаын учебной ужез организовать карон основной форма шоры формально учке. Со уроклы дасяськыны но кулэен уг лыд'я, солэн ӧй вал рабочий планэз но, календарной планэз но. Александровской школаысь дышетйсь Кычанова дышетскисьёсыныз вань ньыль арифметической действиосын задачаос решать карылэ, нош дышетскисьёсыз таблица умножениез но уг тодо. Сыҫе ик вал ужез Чожестьской школаысь дышетисьлэн Кузьминалэн но. Нылпиосты уг дышетэ самостоятельно ужаны. Доразы заданиосты звонок бере, валэктытэк сетыло (Сюрзи, Сардан) но соин валче доре сетэм уж'ёсы быдэсмытэк кылё.

Та тырмымтэос потэмын со бордысь, что куд-огез дышетйсьёс ӧз валалэ на школа азе партиен но правительствоен пуктэм задачаосты, учебной программаосты.

Выли успеваемость басьтыны, пинал'ёсты образцово дышетыны но воспитать карыны сюрес тырмыт валамен возьматэмын партилэн но правительстволэн школа сярысь исторической решениосаз

Туэ дышетскон арлэн нырысь четвертяз луэм неуспеваемостез но тырмымтэ интыосты тупатон понна дышетйсьёс кужмоятыны кулэ дышетскисьёслы требовательностьсэс, дышетскись пинал'ёсты дышетйськлэсь верамзэ кыл вератэк быдэстыны дышетоно. Педагогической коллектив'ёс добиться карыны кулэ школаын дышетон но воспитательной уж нуон сярысь партилэсь но правительстволэсь вань решениоссэ ужен быдэстонэз.

Сергей Миронович Киров

Куать ар талэсь азьло, 1 декабре 1934 арын, злодейлэн пулязэ, кудйз лэземын вал контрреволюционной троцкистско-зиновьевской бандаен, быдтйз большевистской партилэсь славной пизэ, советской калыклэсь яратонзэ, великой Сталинлэсь матысь соратниксэ — Сергей Миронович Кировез.

Курадзонэз но лишениосты вазь валам Сергей Костриков (Киров) егит аресысен ик герзаз аслэсьтыз судьбазэ большевистской партиен. Со пыряз солэн историяз непоколебимой большевик, массаослэн талантливой организаторез, пламенной трибун но ленинско-сталинской типо политической деятель кадь.

Дас тямыс арес'ем егит Киров 1904 арын социал-демократической организацие пыре но примывать каре большевик'ёс борды. Томскын но Тайга станциын со 1905 арын рабочийёс пӧлын бадӟым революционной уж вӧлмытэ, гож'я прокламациос, кылдыт'я боевой дружинаос. Томскын организовать каре но возглавлять каре рабочийёслэсь вооруженной демонстрацизэс.

1905 арын революцилэн поражать луэмез бере Киров нуэ подпольной революционной уж Сибирьын, собере Северной Кавказын. Арест'ёс, тюрьма Кировлэсь вормонэз волязэ гинэ кыдато. Владикавказын, Грознойын, Минеральной Куасын но мукет город'ёсын со восстанавливать кариз царской охранкаез куашкатэм большевистской организациосты, аул'ёсын горец'ёс пӧлын революционной уж нуэ.

1917 арын февральской буржуазной революция дыр'я С. М. Киров Владикавказын вал. Со беспощадно громить каре меньшевик'ёсты но эсер'ёсты, рабочийёсты но горской беднотаез большевистской партия котыре организовать но сплачивать карыса.

Октябре 1917 арын С. М. Киров бырйиське Совет'ёслэн кыктэти Всероссийской с'ездазы Северной Кавказлэсь делегатэн. С'ездэ вуыса со Петроградын активно участвовать каре великой Октябрьской социалистической революцилэн вормонэз понна бойёсын.

1919 арлэн кутсконаз партия пуктйз Кировез XI армилы во главе, солы Астраханез оборонять карыны сётыса. Астраханез эвакуировать карон сярысь Иуда Троцкийлэн приказ'ёсызлы пумит Киров организовать кариз Астраханез белой полчищеослэсь героически защищать каронэз. Кировлэн действиосыз Ленинэн одобрить каремын вал.

Киров XI Красной Армиен кивалтыса активно участвовать каре Деникинэз куашкатонын. Собере со вылысь Северной Кавказын, нюр'яське советской властез восстановить карон понна.

Быриз гражданской война. Киров эш возглавлять каре Азербайджанысь большевик'ёсты. Солэн кивалтэмез'я восстанавливаться каре но сяськаське нефтяной промышленность. Баку вылысь луэ нефть поттон'я мировой центрен.

Партилэн XII с'ездаз, 1923 арын, Киров бырйиське ВКП(б) ЦК-лэн членаз. 1930 арысен со — ВКП(б) ЦК-лэн Политбюроезлэн членэз.

1925 арын, партилэн XIV с'ездэз бере, партилэн Центральной Комитетэз Киров эшез Ленинградэ ыстйз. Сергей Миронович бадӟым уж лэсьтйз презренной троцкистско зиновьевской шайкаосты разгромить карон'я. Со огазеяз ленинградской большевик'ёсты ленинско-сталинской ЦК котыре но партилэн яратон вождез — Сталин эш котыре.

Укмыс ар ужаз Сергей Миронович Киров Ленинградысь большевистской организациен кивалтыса. Та ар'ёс куспын Ленинлэн городэз советской машиностроенилэн но оборонной промышленностьлэн бадӟым центреныз луиз. Фабрик'ёсты, завод'ёсты, школаосты, культура дом'ёсты лэсьтонын, окраинаосты благоустроить каронын, научно-исследовательской ужын — ваньмаз шӧдскиз Сергей Мироновичлэн кивалтйсь киыз.

Киров эшлэн кивалтэмез'я ленинградской большевик'ёс социализмлэн службаяз пуктйзы Северлэсь бадӟымесь природной узырлык'ёссэ. С. М. Кировлэн активной участиеныз лэсьтэмын Сталинлэн нимыныз нимам Беломорско Балтийской канал.

Калык'ёслэн великой вождьзылэн — Сталин эшлэн верной ученикез, солэн матысь другез, Киров партийной но непартийной большевик'ёсты воспитывать кариз калык'ёслэн тушмон'ёссылы непримиримость дукен, Ленинлэн — Сталинлэн партиезлы беззаветной преданностьлэн духеныз. Тйни малы Кировез адӟемзы уг поты вал троцкистско-зиновьевско-бухаринской бандит'ёслэн но нырысь ударзэс ик соос солы пумит направить каризы.

„С. М. Кировез, партилэсь яратонзэ, рабочий класслэсь яратонзэ вион вызвать кариз асьме странаысь трудящойёслэсь бадӟым гневзэс но мур ҫоже усёнзэс" (ВКП(б) историлэн краткой курсэз, 311 страница)

Партия мобилизовать кариз аслэсьтыз собственной рад'ёссэ но вань трудящойёсты большевистской бдительностез жутонэ, ротозействоез но благодушиез быдтонэ. Калыклэсь тушмон'ёссэ — троцкистско-бухаринской изверг'ёсты разгромить карон обеспечить кариз асьме странаын социализмез лэсьтонын, солэсь обороноспособностьсэ юнматонын выль азинскон'ёс.

Киров эш сярысь память, — гож'яз ВКП(б)-лэн Центральной Комитетэз Кировлэн кулэмез сярысь скорбной ивортонын, — солэн пролетарской революция понна. СССР-ын социализм лэсьтон понна кышкатэк, жадьытэк нюр'яськонэзлэн светлой примерез миллионэн пролетарийёсты. вань трудящойёсты вдохновлять карозъ социализмлэн торжествоез понна, рабочий класслэсь вань тушмон'ёссэ окончательно быдтон понна азьланяз но нюр'яськонэ"

П. Серов.

Нырысь четвертьлэн итог'ёсыз

Можгинской педучилище дышетскон арлэн нырысети четвертэз кылем арын сярысь умоесь результат'ёс басьтыны быгатйз. Уноез студент'ёс нырысети четверте басьтйзы отличной отметкаос гинэ. Кыктэти „Д" классысь дышетскись Нагорных вань предмет'ёс'я „отлично" отметкаос иметь каре. Студент'ёс: Ижиков, Кислухина, Богуева, Степанова нырысети четвертез быдтйзы умоесь но отличноесь показательёсын.

Успеваемостез будэтон'я бадӟым юрттэт сётйз „За отличную учебу" общешкольной газет, со 5 номер поттэмын. Газет возьмат'я умой дышетскйсьёслэсь опытсэс, юрттэ бере кылйсьлы, кылсярысь, Борисовлы, Дмитриевлы, куд'ёсызлэн быдэн жык уров отметкаоссы вань.

В. Никитин.

Трактор'ёсты тупат'ян понна материальной ответственность

СССР-лэн Наркомземез приказ поттйз сйзьыл но толалтэ трактор'ёсты но комбайн'ёсты тупат'ян сярысь. Нимысьтыз ик сюлмаськон вис'яське тупат'янлэн зечлыкезлы. Трактор'ёс но мотор'ёс дефектэн поттэмын ке луизы ремонтной завод яке МТМ вылысь асьсэлэн чотазы соосты тупат'яно луо, яке МТС-лы тыроно луо дефект'ёссэс палэнтон ужлы кутэм расход'ёсты. Со сяна соос МТС-лы штраф тыроно нырысьсэ тупат'ямлэн стоимостез вылысь 10 процент.

Ремонтной заводлэн но МТМ-лэн директорез, главной инженерез, яке технорукез, озьы ик МТС-лэн директорез но старшой механикез туэ ньылети кварталын трактор'ёсты тупат'ян планэз дырыз дыр'я но выль качествоен быдэстэмзы понна одиг толэзьем окладэныэы премировать каремын луозы. Сйзьыл но толалтэ тупат'ян общой планэз азинлыко быдэстэмзы понна соослы кык толэзьем окладэнызы премия сётйське.

Куд-ог МТС-ёсын трактор'ёсын ужаллязы на машинаосты утялтон сярысь тырмыт тодонлыкесы ӧвӧл мурт'ес. СССР-лэн Наркомземез 1941 арлэн 1 февралёзяз вань трактарист'ёслы переаттестация ортчытыны косиз. МТС-ёсы нимысьтыз квалификационной комиссиос кылдытйсько. Квалификационной комиссиослэн составазы пыртйсько директор, старшой механик яке инженер-механик, самой умоез бригадир яке раз'ездной механик. Аттестация ортчыгон дыр'я нимысьтыз внимание вис'яськыны кулэ трактористлэн трактор'ёсты но сельскохозяйственной машинаосты умой технически утялтыса возьыны быгатэмезлы.

Партийной улон

Партийной собранилы дасяськон но сое ортчытон

Партийной собрание коммунист'ёс-понна воспитанилэн школаез эшэ ӧвӧл, со озьы ик первичной партийной организациэн выли руководящой органэз, организациен коллективной инвалтонэн луэ.

Вопрос'ёсты обсуждать карыса, соосты решать каровны участвовать карыса, коммунист'ёс быдэсак организациэн ужез понна ответственность шӧдо. Партийной собраниез умой ортчытон со бердысь потэ, макем кулэзэ'я пуктэмын собраниын вопрос'ёс, манем дасяськемын докладчик, макем со уже кутэ интысь материал'ёсты. Собранилы кулэзэ'я малпасьнытэк дасяськем солэсь зечлыксэ усьнытэ, коммунист'ёслэн активностьсы тырмыт уг луы. Котьнуд собранилы умой дасяськыны кулэ. Парторганизациэн секретарезлы нош вераськыны кулэ коммунист'ёсын, кыче вопрос'ёсты пуктыны собраниын. Котькудиз парти член но кандидат собраниын эскероно уж'ёсты азьвыл ик мед тодоз, мед тодоз малы со пуктӥське собраниын. Партсобраниосты дасяно асьсэзыс коммунист'есты кысконо.

„Свет" заводысь первичной парторганизациын 25 ноябре ортчем собранилы дасяськонэ кыскемын вал асьсэос коммунист'ёс. Докладчик Сизов эш докладлы дасяськыкуз данак коммунист'ёсын вераськиз, тодӥз, кызьы соос изучать каро партилэсь историзэ. Басьтӥз интысь материал'ёс, кызьы быдэс'яське СССР-лэн Верховной Советэзлэн Президиумезлэн 26 июне поттэм Указэз. Вань коммунист'ёс азьвыл ик тодӥзы собраниын эскероно уж'ёсты, дасяськизы отын вераськыны. Нош эскероно ужез — ВКП(б) обкомлэн ноябрьской пленумезлэн итог'ёсыз — шонер обсуждать каро понна парторганизация дэмлаз коммунист'ёслы та ужпум'я газет'ёсысь но журнал'ёсысь материал'ёсты выдӥзыны. Тазьы дасяськемен валче собраниен ортчиз выли идейно-политической уровеньын. Коммунист'ёс Е. А. Пушкев, А. З. Дерягин, Любохонская, Прохоров но мукет'ёсыз преносьтэ вераськыса, СССР-лэн Верховной Советэзлэн Президиумезлэсь 26 июне Указэз быдэс'ыноз контролировать каро но партийной пропагандаез пуктон вопрос'ёс'я партбюролэн ужисьтыз уно тырмытэсты шараны.

Мукет сямен ортчиз собрание 1 №-ро лесозаводысь первичной парторганизациын. Татын ке со вопрос ик — ВКП(б) обкомлэн ноябрьской пленумезлэн итог'ёсыз — учкемын вал. Коммунист'ёс кыскемын ӧй вал собраниез дасяно. Собрание бере кылыса усьтӥськиз, ВКП(б) член Прозорева 25 минутлы бере кылиз. Озьы ке но, парторганизациэн секретарез Петров эш Прозоровалэсь недисциплинированностьсэ собраниын обсудить карыны ӧз пукты. Со сяна собрание эстытэ клубын ортчиз. Соин валче кажноез собранилэсь быремзэ гинэ возьмаса улӥз.

Партсобраниосты ортчыт'яныи бадӥым тырмытээн луэ со но, что уноез секретарьёс отчет уг лэсьтыло азьвыл собраниын решениослэн быдэс'яськемзы сярысь. Соос вуэтӥллям, что решениослэсь быдэсмемзэс эскерон соосты быдэстыны юрттэ. Решениосты быдэс'ямез эскеронэз регулярно ортчыт'ян озьы ик одно вуиськыны кулэ, кызьы эскериське коммунист'ёслэн членской взнос'ёсты тыронзы.

А. Капустина.

Отын, кытын овол ноли массовой уж

Больше-Будинской сельсоветысь „Победа" колхозлэн инвалӥсьёсыз толэлтэлэсь вузмэз ӧз шӧдэлэ. Колхозын та дырозь лэсьтэмын ӧвӧл кыж вордон фермалы ӥвд, тупат'ямтэ дӧдыос, инвентарь. Колхоз школалы одиг кубометр но пу ӧз дася.

Колхозлэн правлениез та тырмытэ интысты тупатон понна колхозник'ёсты мобилизовать уг кары. Агитационно-массовой уж лӧб пуктэмын, нош антирелигиозной пропагандаез вуись ик ӧвӧл. Тани, 21 ноябре колхозын ӧз ужалэ, религиозной праздник „Михайлов день" вуналэз возьмы. Колхозлэн председателез Маслов ачиз но юиз но колхозной вал'ёсты колхозник'ёслы куное мынылыны люкылиз.

В. Шиляев.

Дифтериялы пумит предохранительной прививкаос сярысь

Трудящойёслэн депутат'ёссылэн Можгинской городской Советсылэн исполкомезлэн 26 ноябре 1940 арын пуктэмез

Интысь исполком'ёсын но Совет'ёсын обязательной постановленнос поттылэн но соосты нарушать карем понна административной порядокен взысканнос сётон сярысь Положениелэн 4 статьяезлэн „А" пунктэз'я (С. У. 30 мартэ 1931 арын, № 17, статьяес 186 но РСФСР-лэн СНК-ёслэн 29 апреле 1940 арын 303 номерэ постановлениез'я), трудящойёслэн депутат'ёссылэн Можгинской городской Советсылэн исполнительной комитетэз пукта:

1. Можга городлэн территориязэ 1-ысен 8 ареесэз вань вылиносты дифтериялы пумит одно ик прививкаос лэсьтоно но 6 — 12 толэзь ортчем бере прививкаосты нош ик выльдоно (татчы уг пыртӥське тазалыксыя тупамтэ ылапиос).

2. Прививкаез ортчытоно горздравотделлы городысь вань лечебно-профилактической учреждениослэн кужыменыз кызьы ке выли учреждениосын, озьы ик улон интызыя но быдэстоно 1941 арын 1 февралёзь.

3. Дифтериялы пумит прививкаослэсь палэнскемзы понна родительёсты яке соосты воштӥсь мурт'ёсты административной ответственность улэ кысконо соосты предупредить карыса, 100 манетэзы штраф поныса яке РСФСР-лэн Уголовной Кодексэзлэн 181 статьяез'я уголовной ответственность улэ кыскыса.

4. Та пуктэмлэсь быдӥсмемзэ эскеронэз горздравотдел но солэн орган'ёсыз вылэ сётоно.

5. Та пуктэм кужыме пыре сее интысь газетын поттэм бере 15 вунал ортчыса но вӧлмытске Можга городлэн территория вылаз но быг ар чёже кужымо луэ.

Горисполкомлэн председателезлэн заместителез ПОЛЯКОВ.

Горисполкомлэн секретарез ВОЛКОВ.

Куд-ог колхоз'ёс туэ арын ик асьсэлы умой водоем'ёс кылдытӥзы ни. (Газет'ёсысь).

„Выль интые".
Умой мынлэн водоемзы
Отлично ми отын улемы...

Антирелигиозной беседаос

Вань-а адямилэн лулыз?

Лулы (душа) оскон — котькыче религиэлэн основаосыз пӧлысь одиг. Оскисьёслы внушать каро, что куке адями кулэ, солэн лулыз лобзе „загробной улонэ". Отын со якобы султэ кышкыт суд азе. Адямилэн „сьӧлыкэ" но „сьӧлыктэм" уж'ёсызлэн лыдзы бордысь, кудизлы принадлежать каре луд, суд лэзе сое райе яке адэ. Та вераськон'ёсын церковник'ёс пӧяло трудящийёсты, соослы муз'ем вылын курадзем понна вимыс награда чектыса, „загробной" мирын благаос понна, улонын бедностез, покорностез но чиданэз уш'яса.

Наука окончательно куашкатӥз адямилэн организмаз кыче ке но материальнойтэм луд улэ шуон религиозно-суеверной представлениосты.

Адямилэн организмезлэн улонэз кутӥське регулярно сиоп басьтэмен но шокамен. Сиоп перерабатываться каре пищеваренилэн орган'ёсаз (желудок, кишкаос), солэн частез кутӥське организмен но кислородэн валче, кудиз поглащаться каре шокам дыр'я, способствовать каре улонэз кутыны. Сиопэн усвоить карымтэ люкет'ёсыз, озьы ик пӧртэм отработанной веществоос (отбросы) регулярно выделяться каро организмысь. Тӥни сыче манерен организме вискарытэк пыро одиг веществоос, пото мукет'ёсыз, мукет сямен вераса, веществоослэн вош'яськонзы. Тӥни со ик луэ улонлэн основной признакеныз. Куке веществоослэн вош'яськонзы лугдэ, соку вуэ кулон.

Улыны кулэ лунсь веществоос, куд'ёсыз пыро кишечник пыр (сиоп) но ты пыр (кислород) вӧлме вирен валче адямилэн вань вылтыраз. Вирлэн мугорын ветлонэз обеспечиваться каре сюлэмлэн ужаменыз. Мугорлэн нимаз люкет'ёсызлэн но орган'ёсызлэн, со пӧлын ик сюлэмлэн ужзы согласоваться но регулироваться каре нервной системаен, кудиз состоять каре головной но спинной мозглэсь но нерв'ёслэсь, куд'ёсыз кошкемын вань мугорти. Бадзым русской ученой академик И. П. Павлов аслаз опыт'ёсынныз возьматиз, что улонлэн даже сыче сложнейшей явленияосыз но, кыче умственной деятельность, сознание но мышление, асэнызы немир таинственнойзэ представлять уг каро но зависеть каро йырвиным нормальной развитиезлэсь но ужезлэсь. Нервной системалэсь но мугорлэн орган'ёсызлэсь ужзэс котькыче куашкатон, кудиз луэ организме микроб'ёс сюрыса, ненормальной сиоп, яке мукет муг'ёсын, вуттэ пӧртэм висён ёсы. Врач'ёс, нервной системалэн, сюлэмлэн но мугорлэн мукет орган'ёсызлэн ужамызлэсь законэзэ тодыса, пӧртэм амал'ёсын тупато организмлэсь нормальной улонэз но сиоп валче палэнто солэсь дырызлэсь азьвыл куашканэз но дажэ кулонэз.

Научной опыт'ёс возьматизы, что улэн существолэсь вандэм сюлэм, кишкаослэн кусок'ёсыз быгатӥзы кема чоже возьмыны улонлэсь вань признак'ёсэз. Эшно 1902 арын русской ученой профессор Кулябко нырысьсэ улэтӥз кулэм нуналэсь сюлэмзэ, солэн кулэмез бере 20 час ортчыса. Советской ученой Врюханенко лэсьтылиз опыт пуналэсь вандэм йырэз улэтон'я. Йыр усьяз ымзэ, вырттӥз сиизэ, кличкаезлы отзываться кариз но мукет.

Адямилэн кулонэз означать уг каро яа мугорлэн вань орган'ёсызлэсь кулэмзэ. Та орган'ёс пӧлысь котькудиз — сюлэм, кишечник но мукет'ёсыз соответствующей условиосын быгатозы кӧня ке дырлы улонлэсь признак'ёсэз возьматыны. Соин ик паймонэз ӧвӧл солы, кылсярысь, что кулэм мурт'лэн брить карем бамаз кӧня ке нунал улыса туи но мыйык потыны кутске.

Маськыт применяться каре алиивирез переливать каро. Адямиослы, куд'ёсыз операциос но раненнос бере уно вирзэс ыштыса кулон азе вуо, сюлэмзы ужамысь дугдэ но мукет, со дыр'я переливать карыны вирбаськиське улэн адямилэсь гинэ ӧвӧл, озьы ик кулэм мурт'ёслэсь но. Берло ар'ёсы советской ученоен академик Л. С. Штернэн разработать каремын метод, кудиз берыктэ адямилэсь улонэз электрической токен вием бере (кулэм бераз 5 — 10 минут ортчыса). Наукалэн вань та смелой опыт'ёсыз адямилэн „лулыз" сярысь поповской сказкаосты пазьго.

В. Обыденнов,
биологической наукаослэн кандидатсы.

Англия но Германия куспын войнаа.

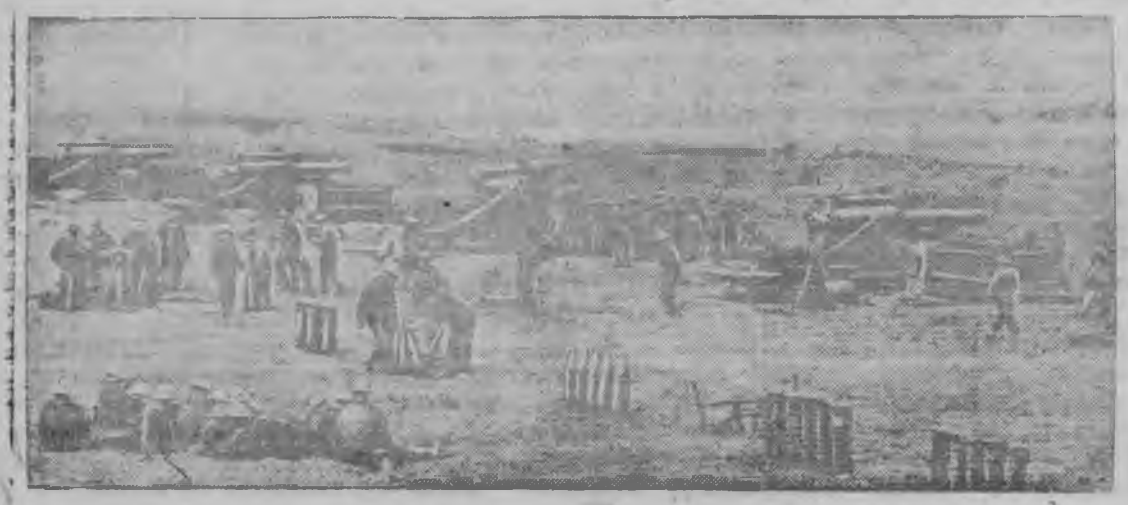

Англилэн южной побережьеаз артиллерийской укрепленнос.

Редакторлэн заместителез М. И. Ходырева.

Г. Можга, типография „Ленин'я" Наряд № 1194 Тираж 1133 экз. МП4340.