№-лӧн donыс 5 ур

Став странаjасса пролетариjjас, ӧтувтчӧj

Вожӧ

ЛЕҐӦНЫ ВКП(б) JЕМdІНСА РК da РІК

№ 52 (507)

JУҢ 12 ЛУН

1937 во

Петӧ тӧлысын 10 номер

Верховнӧj cyd вӧчіс справедҍлівӧj пріговор: СССР-са враґjасӧс, рӧdіна вузалыcjасӧс, фашістскӧj агентjасӧс, вредҍителjасӧс, шпіонjасӧс da dіверсантjасӧс лыjлыны.

Понjаслы понлӧн смерт!

Комі АССР-лыс Конcтітуціја проект вајӧdны быd ужалысӧҐ

Рајон паста мунӧ Конcтітуціја проект обсуждајтӧм. Ужалыс јӧз ошкӧны Комі АССР-лыс Конcтітуціја проект, і шуӧны, мыј Комі областӧс Комі АССР-ӧ бергӧdӧм ем лењінско-сталінскӧј національнӧј політікалӧн торжество.

Комі АССР-лӧн Конcтітуціја проект отражајтӧ СССР-лыс Конcтітуціја, і сіјӧ јавлајтчӧ комі ужалыс јӧзлӧн вӧвлытӧм історіческӧј документӧн. Комі АССР Конcтітуціја проектын гіжӧма комі јӧзӧн, Вojвыв крај пыщкын Вojвыв крајком большевістскӧј вескӧdлӧм улын перјӧма гырыс вермӧмјасыс. Роч da комі капіталістјас улыс мездысӧм, сӧветскӧј власт вӧсна граждаскӧј фронтјас вылын косасӧм, народлӧн враґјас троцкістјаскӧd, вескыdвыв отщепенецјаскӧd da буржуазнӧј націоналістјаскӧd кос нуӧdӧмын комі ужалыс јӧз успешнӧја шеdӧdіс гырыс вермӧмјас коммунист партіја вескӧdлӧм улын.

Комі АССР Конcтітуціја проект быd статтаын тыdалӧ партіјалӧн da правітелcтволӧн комі ужалыс јӧз вӧсна тӧждысӧм. Сы сӧрті комі ужалыс јӧз ыcтӧны ыҐыd аттӧ ставмувывса ужалыс јӧзлӧн муса вожd da учітел СТАЛІН јортлы. Сӧмын мијан странаын вермӧ вӧвсыны народјаслӧн дружба, сбыл dемократіческӧј свободa da право.

Јемdін рајонын ужалыс јӧз обсуждајтӧны Конcтітуціја проект. Обсуждајтӧмӧн охватітӧма 50 колхоз. Нуӧdсӧны сікт сӧветјаслӧн пленумјас. Быdлаын ошкӧны Конcтітуціја проект. Сетӧны codтӧdјас da вежӧмјас. Medоа тӧdчана codтӧdјас унҐык колхозјасыс сетӧны тащӧмјасӧс: рајонӧс јукны кык рајонӧ: Јемdінса da Јемваса рајонӧ. Сыктывкар переіменујтны Сталінкарӧ, рајісполком бердӧ лӧсӧdны местнӧј промышленность куча јукӧн da совнарком бердса заготовкајас куча комітетлыс уполномоченнӧј. Основнӧј іменењіјӧн індыны: 14-ӧd статтаӧ гіжны кущӧм рајонјас пырӧны Печорскӧј округӧ.

Комі АССР-лыс Конcтітуціја проект обсуждајтӧмӧн ужалыс јӧз ставыс абу-на охватітӧма. Профместкомјасын da Јемdін сіктсӧветувса колхозјасын мунӧ тырмытӧма.

ЈуҢ 20-ӧd лунӧ восcӧ медвоґґа республіканскӧј с'језd, кӧні кутасны вынсӧdны Комі АССР-лыс Конcтітуціја. Республіканскӧј сјезdӧҐ колӧ став ужалыcсӧ охватітны Комі АССР-лыс Конcтітуціја проект обсуdітӧмӧн, тајӧ подув вылын котырт ны ужалыс јӧзӧс хоҐајственно-політіческӧј могјас олӧмӧ пӧртӧм da классӧвӧј враґјаслы троцкістјаслы, вескыdвыв отщепенецјаслы da буржуазнӧј націоналістјаслы паныd тыш вылӧ.

Став школајаслы тӧdвылӧ

ЈуҢ 19-ӧd лунӧ јемdінса піонер клубын челаdјаслӧн восcӧ художественнӧј олімпіаdа da фізкультурнӧј спартаніаdа.

Комсоргјаслы, НСШ-са dіректорјаслы da начальнӧј школаса јуралыcјаслы колӧ мӧdӧdавны medоа бур заѣјҐікјасӧс, сылыcјасӧс, јӧктыcјасӧс, музыкальнӧј інструментјасӧн ворсыcјасӧс da dекламаторјасӧс, а сіҐ-жӧ і том фізкультурҐікјасӧс.

КОМІССІЈА.

Болезнь т о в. Ульяновой

У А. И. Ульяновой продолжается глубокое бессознательное состояние. Нарастает слабость сердечной деятельности. 10 июня в 22 часа у больной состоялась консультация в составе профессоров Кроля, Маргулиса, Вейсброда и других. (ТАСС)

Чолӧмала Комі АССР-са Конcтітуціја проект

Ме сӧлӧмсаҐ челӧмала Комі АССР-са Конcтітуціјалыс проект, коді ем лењінско-сталінскӧј національнӧј політікалӧн торжество.

Конcтітуціја проект быd статта зарҐі шыпасјасӧн петкӧdлӧма ужалыс јӧз dолыd олӧм јылыс. Тӧdчӧ Сталінскӧј тӧждысӧм,—Комі ужалыс јӧз ӧні кутасны імејтны ассыныс Конcтітуціја.

Комі АССР-са Конcтітуціја проект вылӧ вочакыв пыddі ме кӧсјыса 1937-38-ӧd воса вӧрлеґан сезонын пӧрӧdны 5 сурс кубометр вӧр. Колан во пӧрӧdі 1500 кубометр.

Межӧгса „Новыј пут" колхозса вӧрлеґыс стахановец—

І. Межогскіх

Выл вермӧмјасӧ!

Веслана сіктсӧвет пленум вылын сорҐітыcјас вісталісны, мыј сӧмын Велікӧј Октабрскӧј Соціалістіческӧј революціја Сӧвет страноса став ужалыс јӧзлы сетіс шуdа da гажа олӧм. СССР-са Сталінскӧј Конcтітуціјаын зарҐі шыпасјасӧн гіжӧма, мыј завојујтома мијан страноын 20 воӧн.

СорҐітыcјас корӧны Јемdін рајонӧс торјӧdны 2 рајонӧ. Прімітӧм решеҐіјеын кӧсјыcісны Комі АССР-са Конcтітуціјалыс проект вынсӧdіг кежлӧ шеdӧdны тыр победа хоҐајственнӧј політіческӧј могјас олӧмӧ пӧртӧмын. А-в

В Прокуратуре Союза ССР

Дело арестованных органами НКВД в разное время Тухачевского М. Н., Якира И. Э., Уборевича И. П., Корка А. И., Эйдемана Р. П., фельдмана Б. Н., Примакова В. М. и Путна В. К. Расследование закончено и передано в суд.

Указанные выше арестованные обвиняются в нарушении воинского долга (присяги), измене родине, измене народу СССР, измене Рабоче Крестьянской Красной армии.

Следственными материалами установлено участие обвиняемых, а так же приконччившего жизнь самоубийством Гамарника Я. Б. в антигосударственных связях с руководящими военными кругами одного из иностранных государств, ведущего недружелюбную политику в отношении СССР. Находясь на службе у военной разведки этого государства, обвиняемые систематически доставляли военным кругам этого государства шпионские сведения о состоянии Красной армии, вели вредительскую работу по ослаблению мощи Красной армии, пытались подготовить на случай военного нападения на СССР поражение Красной армии и имели своей целью содействовать восстановлению в СССР власти помещиков и капиталистов.

Все обвиняемые в предявленных им обвинениях признали себя виновными полностью. Рассмотрение этого дела будет происходить сегодня, 11 июня, в закрытом судебном заседании специального судебного присуствия Верховного суда Союза ССР в составе: председательствующего, председателя военной коллегии Верховного суда Союза ССР армвоенюриста Ульриха В. В. и членах присуствия зам. наркома обороны СССР нач. воздушных сил РККА командарма второго ранга Алксниса Я., маршала Советского Союза товарища Буденного С. М., маршала Советского Союза Блюхера В. К., нач. генерального штаба РККА командарма первого ранга т. Шапошникова Б. М., командующего войсками Белорусского военного округа командарма первого ранга т. Белова, командующего войсками Ленинградского военного округа командарма второго ранга тов. Дыбенко, командующего войсками Северо-Кавказского военного округа командарма второго ранга т. Каширина Н. Д. и командира шестого кавалерийского казачьего корпуса имени тов. Сталина комдива т. Горячева В. И. Дело слушается в порядке установленном законом от первого декабря 1934 года.

(ТАСС)

Пыdіја велӧdам Конcтітуціја

Комі АССР-лӧн Конcтітуціја--ыҐыd событіје мијан олӧмын—таҐі шуӧны КоҐіса „Выл олӧм" колхозыс колхоҐҐікјас.

—Тајӧ верміс сӧмын лоны мијан странаын, кӧні вескӧdлӧ лењінско-сталінскӧј партіја. Важја сіркурыd da щыг олӧм Комі ужалыс јӧзлӧн 20 во сајӧ-ҐІн колі. Комі му луныс-лунӧ ҐоріҐалӧ. Овмӧс da культура боксаҐ облаcт вӧвлытӧма кыпаліс.— Тајӧ кывјассӧ вісталӧны КоҐіса колхозыс колхоҐҐіцајас асланыс собраґіје вылын.

КолхоҐҐікјас кӧсјысісны Сталінскӧј Конcтітуціја бура велӧdны, med быd колхоҐҐік вӧлі тӧdса Основнӧј законӧн.

Сыс пі ВаҐ

ТрохтысачҐік вылын іҐdевајтчісны

Іван Федоровіч Ветошев 1936 37-ӧd воын пӧрӧdіс 1400 кубометр. Стахановскӧја ужаліс молевӧј сплав вылын.

Ветошев јорт ветліс Мещура вӧрлеґан участокӧ вӧчны dоговор 3 сурс кубометр пӧрӧdӧм вылӧ. Но Мещура вӧрлеґан участокса чінушјас Ветошев јорткӧd dоговор ез вӧчны, а сывылын іґdевајтчісны, тащӧм кывјасӧн: „мі бостам уҐ вылӧ сӧмын dесатітысачҐікјасӧс, а трохтысачҐікјаскӧd dоговорјас ог-на вӧчалӧ".

Леспромхоз da прокуратура, чајтам, бостасны чорыd мера Мещура вӧрлеґан участокса чінушјас вылӧ.

С. В.

Выігрышјас мынтӧм

„Мӧdӧd пјатілетка (4-ӧd воса выпуск)" зајомјас куза medвоґґа тіражын јемdінса рајсберкассаӧн лоіс мынтӧма 27 выігрыш 3755 шајт dон. Выігрышјас мынталӧм мунӧ вожӧ.

Червочкін.

Комсомолскөј органјаслыс бөрјысөмјас котыртөм јылыс

ВЛКСМ СТАВ ОРГАҢЫЗАЦІЈАЈАСЛЫ

1. Комсомолскөј органјаслыс бөрјысөмјас нуөдігөн колө чорыда руководствујт чыны ВЛКСМ ЦК III-өд пленум тащөм решеніјеөн: „дуөдны комсомолскөј органјасөс бөрјігјасөн списокөн гөлөсујтөм. Гөлөсујтөмсө нуөдны быд торја кандидатура куза, комсомолецјас сајын кандидатјасөс вештан да бөрјајассө кріткујтан ограничіттөм право обеспечітөмөн.

Лөсөдны комсомолскөј органјасөс бөрјігөн, первичнөј организацијаса комітет бөрјөмсан заводітөмөн да ВЛКСМ ЦК бөрјөмөн помалөмөн, тупкөса (гуса) гөлөсујтөм“.

2. Тупкөса (гуса) гөлөсујтөмөн бөрјысөны:

а) группоргјас, цеховөј, сменнөј, участковөј, факультетскөј комсомолскөј организацијајасса бјуро шленјас да комсоргјас, комітетјасса шленјас да первичнөј комсомолскөј организацијајасса (сен, көні абу комітетјас) секретарјас, пленумјасса шленјас да рајкомјасса, горкомјасса, окружкомјасса, обкомјасса, крајкомјасса, нацреспубликајас КСМ ЦК-јасса ревкомиссијаса шленјас;

б) цеховөј, сменнөј, участковөј, факультетскөј комсомолскөј организацијајасса бјуроын секретарјас бөрјысөны бјуро заседанијејас вылын; первичнөј комсомолскөј организацијајасса комітетјасын секретарјас, рајкомјасса, горкомјасса, окружкомјасса, обкомјасса, крајкомјасса, нацреспубликајас КСМ ЦК-јасса секретарјас да бјуроса шленјас (бөрјысөны соответствујушщөј комітетјаслөн пленумјас вылын);

в) делегатјас первичнөј комсомолскөј организацијајассан районнөј да карса комсомолскөј конференцијајас вылө да делегатјас районөј, карјасса да окружнөј комсомолскөј конференцијајассан областнөј, крајевөј конференцијајас да комсомол республиканскөј сјездјас вылө.

3. Бөрјысөмјас нуөдөм возвылын комсомолскөј собраніје лібө конференција воссөн гөлөсујтөмөн урчітө бөрјан комсомолскөј органјасса шленјаслыс да кандидатјаслыс лыд.

Первичнөј организацијајасса комітетјаслөн составыс уртчітсө собраніјеөн лыднас 11 мортыс не унжык.

4. Комсомолскөј орган выл составө кандидатурајас выдвігајтсөны комсомолецјасөн да обсуждајтсөны торјөн веськыда сіјө комсомолскөј собраніје лібө конференција вылын (торјөн комсомолскөј комітетса шленө і кандидатө).

Возвыв списокјас лөсөдалөм да најөс обсуждајтөм конференцијалөн (собраніјелөн) пленарнөј заседаніјеыс өтдор запрещајтсө.

Комсомолскөј орган составө выдвініөм став кандидатурајас обсуждајтөм нуөдсө сіјө өрадокын, кыгі најөс вөлі гіжөма ВЛКСМ конференција лібө комсомолскөј собраніје президіумө најө воөм серті.

5. Кандидатурајасөс персональнө обсуждајтігөн должен лоны обеспечітөма комсомолскөј орган составө выдвініөм кандидатурајасөс отводітөмын ограничіттөм право, мөд ногөн-кө, конференција вывса быд делегат лібө собраніје вывса участник вермө отводітны выдвініөм кандидатурајаслыс лубөј лыд да быд выдвініөм кандидатура куза вермас сорнітны делегатјаслөн ограничіттөм лыд, кыгі „за“ сігі і „против“.

Выдвініөм кандидатурајасөс обсуждајтөм дуөдөм јылыс вопрос решајтө конференција лібө собраніје.

6. Бөрјысны да лоны бөрјөмаөн правоөн комсомолын бөрјысігјасөн пользујтчө ВЛКСМ-са быд шленсіјө арлыд вылө вігөдтөг. Совещательнөј гөлөс правоөн пользујтчөны сөмын ВЛКСМ-са шленјасө кандидатјас.

7. Кандидатурајасөс обсуждајтөм бөрын, кодјаслы паныд воісны отводјас, колө быд торја случајын, воссөн гөлөсујтан өрадокөн, решајтны вопрос тајө кандидатурасө списокө сујөм лібө не сујөм јылыс, коді (списокыс) лөсөдсө конференцијаөн лібө собраніјеөн комсомолскөј органјасө тупкөсөн (гусөн) гөлөсујтөмөн бөрјысөмјас нуөдөм вылө. Секі колө лыддыны став гөлөсјассө кыгі отвод вөсна, сігі і отводлы паныд. Кандидатура, кодлы паныд отвод ез во, сујсө списокө гөлөсујттөг.

Комсомолскөј собраніје, лібө конференција вылын воссөн гөлөсујтігөн гөлөсјас лыддөм вылө бөрјысөны специалнөј счотчікјас.

Тупкөса (гуса) гөлөсујтөм вылө списокјас не должен өс імеітны некущөм пасјөдјас лібө помаркајас да не должен өс номерујтсыны.

9. Комсомолскөј органјасө да коференција вылө делегатјасөс бөрјөм нуөдөм возвылын тупкөса (гуса) гөлөсујтөмлыс результатјассө лыддөм вылө комсомолскөј собраніје лібө конференција воссөн гөлөсујтөмөн бөрјө счотнөј комиссија, собраніјеөн лібө конференцијаөн лыдсө урчітөмөн.

Гөлөсујтөм возвылын счотнөј комиссијаса председатель обязан тödмödны собраніје вывса участникјасөс, конференцијаса делегатјасөс тупкөса (гуса) бөрјысөм нуөдөм куза ВЛКСМ ЦК-лөн тајө інструкција.

Счотнөј комиссија тупкөса (гуса) гөлөсујтөм возвылын обязан лөсөдны бөрјысан јашщікјас, проверітны најөс да печатајтны лібө игнавны томанөн.

9. Комсомолскөј органјасө тупкөса (гуса) гөлөсујтөм должен нуөдсыны тупкөса комсомолскөј собраніје лібө ВЛКСМ конференцијалөн тупкөса заседаніје вылын.

Тајө собраніје лібө конференција заседаніје вылас өз лесыны ВЛКСМ шленјасө кандидатјас да совещательнөј гөлөса делегатјас.

Решајушщөј гөлөс правоа быд делегат лібө собраніјеса участник бостө кандидатурајас списоклыс өті екземплар (печатајтөм, лібө кіөн тщательнөја, сөстөма гіжөм), кодјасөс (кандидатурајассө) індалөма комсомолскөј собраніје лібө конференција вылын комсомолскөј органө. Делегат мандат вылө лібө комсомолскөј собраніје лібө ВЛКСМ шленјаслөн конференција вылын присутствујтысјас списокө должен өс лоны вөчөмаөс пасјөдјас сы јылыс, мыј собраніје вывса участник лібө конференцијаса делегат примітіс участіје гөлөсујтөмын.

Счотнөј комиссија обязан вігөдны сы бөрса, медым кандидатурајас списоклөн сеталөм екземплярјасыс лөсалісны гөлөсујтөмын участіје прінімајтыс лыдкөд.

11. Собраніјеса быд участник лібө конференцијаса быд делегат тупкөса (гуса) гөлөсујтігөн кандидатјас списокыс імеітө право черкајтны кандидатурајасөс лібө содтавны выл кандидатурајаслыс лубөј лыд комсомолскөј орган составө кыз собраніјеөн лібө конференцијаөн обсуждајтөм лыд пыщкыс, сігі і комсомол шленјас піыс лубөј кандидатураөс.

Тупкөса (гуса) гөлөсујтөм вылө списокјас должен өс лоны пасјөдтөмөс да да номерујттөмөс да не должен өс кырымавсыны гөлөсујтыс фамілијаөн.

12. Гөлөсујтөм бөрын счотнөј комиссија объавлајтө перерыв да урчітө сіјө перерывыслыс кадсө, востө бөрјысан јашщыкјас да, здаіјеыс петавтөг, көні муно собраніјеыс лібө конференцијаыс, нуөдө гөлөсујтөмлыс результатјас лыддөм торјөн комсомолскөј органјасса шленјасөс да торјөн комсомолскөј органјасса шленјасө кандидатјасөс, а сіг-жө делегатјасөс, кодјасөс бөрјөма конференција вылө.

Счотнөј комиссија обязан лыддыны став гөлөссө „за“ і „против“ быд кандидатуралыс торјөн. Гөлөсјас лыддөм бөрын счотнөј комиссија гіжө протокол кытчө сујсө гөлөсујтөмлөн результат быд кандидатура куза торјөн да комиссијаса став шленјас кырымалөны тајө протоколсө.

Керкаын, көні нуөдсө гөлөсјас лыддөм некод өз імеіт право овны, счотнөј комиссијаса шленјас кынгі.

13. Счотнөј комиссија общщөј собраніје лібө ВЛКСМ конференцијалөн пленарнөј заседаніје вылын докладывајтө гөлөсујтөмлыс результатјас быд кандидатура куза торјөн. Комсомолскөј органјас составө бөрјөмаөн лыддысөны кандидатурајас, кодјас бостісны унжык гөлөс, но собраніје вылын присутствујтыс ВЛКСМ шленјас лібө решајушщөј гөлөс правоа конференцијајаса делегатјас жын дорыс не ещажык.

14. Тупкөса (гуса) гөлөсујтөмлөн став материалјас (кандидатјаслөн списокјас, гіжөм шыөдчөмјас, гөлөсујтөмлөн подсчотјас, счотнөј комиссијалөн протоколјас) должен өс вісыны комсомолскөј органјасын секретнөј документјас правојасөн.

Забастовочное движение в США.

Между засевшими в цехах рабочими завода „Ейль Энд Туан“ в Детройте (штат Огайо) и вызванной администрацией полицией произошло кровавое столкновение. Много рабочих ранено.

Полицейский избивает безоружного рабочего резиновой дубинкой.

Чуксала Сокерінаөс ордјысны

Сосказан Лапіна даша ВКП(б) рајком, РІК да леспромхозлы телеграммаын гіжө: „1937-38-өд вөрлезан сезонын көсјыса кыскыны 3 сурс кубометр вөр. Та вылө-жө чуксала ордјысны Весланаса „Југыд лун“ колхозыс Сокеріна Таннаөс“.

Лапіна даша.

2-я Гузарская МТС (Узбекская ССР) готовится к уборочной.

(Фото И. Юсупова)

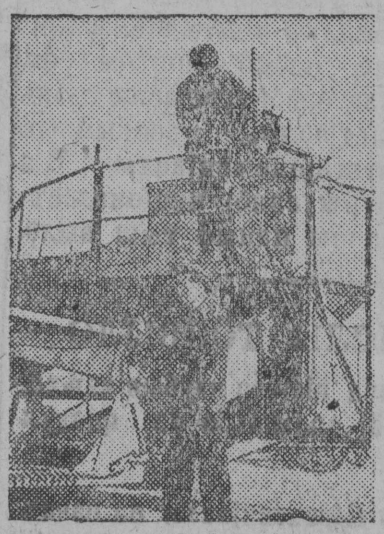

Комбайнеры т. Немков (сверху) и т. Жалнин ремонтируют комбайн.

Мыр бергөдөмын нормасө тыртісны 250 прөчент вылө

Ајкіноса „Краснөј ъвезда“ колхозын трактоpіст Шашев даІсакова јун 1-ој лунө мыр бертөмын нормасө тыртісны 250 прөчент вылө. 12 часөн корчујтісны 1,5 га. економітісны горјучөј 196 кілограмм.

Потапов

Отв. редактор
К. ХОЗЯІНОВ

Об“явление

На основании постановления Совета Народных Комиссаров Союза ССР от 8 апреля 1937 г. № 582 „О взимании недоимок по денежным налогам и страховым платежам“ устьвымский районный финансовый отдел объявляет:

Все граждане, за которыми числятся недоимки, образовавшиеся до 1 января 1936 г. по государственным и местным денежным налогам и страховым платежам, если они эти граждане в последние два года (1935 и 1937 г.г.) и в настоящее время занимаются трудовой деятельностью или находятся на иждивении трудящихся, должны в течении месяца подать в райфинотдел по месту жительства заявления об этом, подтверждая эти заявления:

а) документами о том, что они в 1935, 1936 и 1937 г.г. состояли на работе по найму, учащимися, членами артелей, выданными им с места работы или учебы, или правлением артели, либо справки от домоуправлений или сельсоветов о том, что они являются иждивенцами, с указанием на чьем иждивении они находятся в эти годы.

Зав. райфинотделом
АРТЕЕВ.

Упол. Облліта № 1014 Јемдін рајонувса „Вөгө“ газетлөн тіпографија Тіраж 1100