Быдэо дуннеысь пролетар'ёс, огазеньке!

7-тӥ арзэ потэ

Колхоз СЮРЕС

ОКТЯБРЬ
5
1938 ар
№ 83(1058)

ВКП(б) Кез Райкомлэн но Райисполкомлэн газетсы

Дуныз 5 коньы

Комсомоллы нуналмысь юрттоно

Егит патриот'ёслэн Ленинско-Сталинской комсомоллэсь 20-тӥ годовщиназэ пумитаны мумы—родинамылы подарок сётон'ёслы дасяськонзы, нуналмысь замечательной движенизы паськыта.

Фашистской агрессор'ёслэн война улӟытыны дасяськемзылы пумит асьме егит'ёс, стахановец'ёс странамес нуналысь нуналэ, часысь часэ мед юнмалоз но ВЛКСМ лэн 20-тӥ годовщинаез азьын эшшо но трос выль машинаосын, добавочной тоннаосын нянен, пудо животэн, оборонной уж'ёсыз умоятонэн, ГТО, ГСО, ВС но ПВХО значкист'ёсты будэтонэн, школаосын отлично но хорошо дышетсконэн пумитаны дасяськo.

Егит трудящойёслэн кыл'ёссы уж'ёсынызы уг вис'яськo. Ас вылазы басьтэм обязательствооссэс соос уноез уж вылын быдэс'язы ни.

Чурино колхозысь комсомолец'ёс государстволы ю-нянь но етӥн кидыс сётонзэс 100 процентлы быдэстӥзы. Пудолы силос сион дасян планзэс тырмытӥзы. В-Сыга колхозысь МТФ-лэн заведующоез—комсомолец Дерендяев Леонид Петрович государстволы йӧл но сӥль сётон планзэ но пудо вордон государственной планзэ 143,7 процентлы тырмытӥз.

Егит калыклэн асьсэлэсь политической активностьсэс возьматэмзэс, выль творчествозэс проявить каремзэс, социалистической соревнованиысь движенизэс эшшо но паськыт вӧлскытоно. ВЛКСМ-лэн 20-тӥ годовщинаез азе вань партийной, комсомольской но профсоюзной организациослы, передовой стахановец'ёсын ӵош егит калыклэсь соревнованизэс эшшо но паськыт вӧлмытыса выль производственной под'ём организовать кароно.

Вань партийной но хозяйственной организациос комсомоллэсь 20-тӥ годовщиназэ достойно пумитаны дасяськонын егит'ёслэсь движенизэс возглавить кароно но соревнованиенызы кивалтоно, умоесь стахановец'ёсты руководящой хозяйственной пост'ёсы выдвигать кароно.

Комсомоллэсь влияниизэ тужгес ик деревняе пычатоно. Районын ог 32 процентаз гинэ колхоз'ёсын комсомольской организациос вань. Уноез колхозной комсомолец'ёс асьсэ пушкын гинэ ужало, асьсэ пӧлазы выль адямиосты уг пырто. Со луэ соин, что куд комсомольской организациос асьсэлэсь активностьсэс вань колхозной ужын МТС'ёсын, школаосын, сельпоосын но мукет сельской ужын, проявлять уг каро, а уло асьсэлэн сьӧм пушказы гинэ.

ВЛКСМ-лэн ЦК-еэ аслаз VI пленумаз Обкомол'ёс но райкомол'ёс азьын важнейшой уж'ёс пуктӥз. Каждой колхозын первичной комсомольской организация кылдытыны. Деревняын комсомоллэсь ужзэ пуктыны кулэ озьы, чтобы егит калыклэсь разносторонней будон запроссэ удовлетворить карон вылысь, чтобы со идейной содержаниен тырмытэмын мед луоз.

Каждоез комсомолец но комсомолка социалистической трудлэн отношениезлы пример возьматӥсен но бере кылись колхоз'ёсты передовое карыны добиться кариськисен. Одӥг комсомолец но аслэсьтыз политической грамотностьсэ повышать карисьтэмез медаз луы. Комсомоллэсь руководящой кадр'ёссэ Марксистско-Ленинской теориен, ВКП(б)-лэн историеныз вооружить кароно.

Жоген комсомолын отчет сётон но руководящой орган'ёсты бырён'ёс кутскозы. Кытын критика но самокритика по-большевистски организовать каремын луоз, отын комсомоллэн ужэз значительно умоялозы.

Вань партийной организациослы комсомоллэн та важнейшой отчетно-выборной кампаниезлы юрттоно но комсомолэн кивалтонын партийной влияниез кужмоятоно.

Комсомол но солэн котыраз советской егит'ёс — бадзым кужым луо, быдэсак соос родиналы принадлежать каро, куд'ёсыз мыно Ленинско-Сталинской партиен возьматэм сюрестӥ.

Партийной организациос комсомолэз, нош соос пыртӥ вань егит'ёсты, асьсэлэн интернациональной задачазылэн духеныз, военной нападенилэн опасностез азьын мобилизационной готовностен, калык тушмон'ёслы большевистской непримиримостен, организованностен но дисциплинированностен воспитать карыны кулэ.

Партийной улон

ВКП(б) историлэсь Краткой курссэ изучать каро

Лобаны колхозысь Гущин но Уди колхозысь колхозник Жигалов Иван ВКП(б) кандидатэ кемалась ик ӧвӧл пыремын. Соос политической тодонлыксэс жутон понна кужмо нюр'ясько.

Туэ соос ВКП(б) историлэн Краткой курсэныз дышетскыны Удиысь популярной кружоке юнматэмын.

Гущин но Жигалов та дырозь ВКП(б)-лэсь историзэ нокытын но изучать ӧз карылэ на, нош туэ соос нырысь революционной теориез мур изучать карон борды кужмо кутскизы.

Нырысь занятиын, 17 сентябре, соос тодматскизы ВКП(б)-лэн историезлэн Краткой курсэныз, умой усвоить каризы кызьы план но конспект лэсьтыны, ортчем материалэз умой валаны понна. Соин ик кыктэтӥ занятие, 29 сентябрь азе, соос дышетскыны дасяськыса, конспект'ёсын лыктӥзы.

—„ВКП(б)-лэн историезлэн Краткой курсэз, кудыз одобрить каремын ВКП(б) ЦК-ен, гожтэмын котькинлы валамон, содержательно, — шуо слушательёс, — та книгаысь умой валаське, кызьы асьме партия калык тушмон'ёсын нюр'яськонын будӥз, юнмаз но кыдаз".

Озьы ке но, верано луэ, что та кружокын дышетскисьёс Каменики колхозысь Лекомцев но Селиверстов нокыче причинатэк дышетсконзэс кельтӥзы. Дурекшур колхозысь Ложкин занятие дасяськытэк ветлӥз. Со сяна эшшо но урод факт со, что Игнатьевез юэменыз сэрен, занятие лэзёно ӧй лась. Партийной организация Игнатьев азьын чурыт ужрад кутыны кулэ.

Вуоно занятиосы, дышетсконлы люкетӥсь причинаосты быдтыса, ВКП(б)-лэн историезлэсь Краткой курссэ мур изучать карон борды кутсконо.

Марков.

Маин пумита Дерендяев комсомоллэсь 20-тӥ годовщиназэ

Пужмезь сельсоветысь В-Сыга колхозлэн МТФ-аз но СТФ-аз заведующойын комсомолец Дерендяев Леонтий Петрович ужа.

Дерендяев эш, Ленинско—Сталинской комсомоллэсь славной 20-тӥ годовщиназэ умой показательёсын пумитан понна социалистической ӧшатсконэ пыриськыса государстволы йӧл, сӥль сётон план'ёссэ быдэстыны но фермаосаз пудо вордон планзэ быдэстыны обязательство басьтылӥз. Дерендяев Леонтий вылаз басьтэм обязательствооссэ азинлыко быдэстӥз. МТФ-я государстволы йӧл сётон планзэ Дерендяев кемалась быдэстӥз ни. Планлэсь вылтӥ уно йӧл сётӥз. 1938 арын государстволы сӥль тыронзэ озьы ик мултэсэн быдэстӥз.

МТФ-я но СТФ-я пудо вордон планзэ Дерендяев эш 143,7 процентлы быдэстӥз. Дерендяев эшлэн кивалтэм улаз колхозысь пудо вордон фермаос колхозлы но колхозник'ёслы туэ арын бадзым доход сётo.

Кылем ар'ёсын колхозын пудо вордонэз колхозэ чуртнаськем тушмон'ёс быдтон ды ре вуттылӥзы. Но колхозник'ёс колхозэз куашкатӥсьёсты разоблачить каризы.

Тушмон'ёс пролетарской судэн судить каремын. Колхозын орудовать карем тушмон'ёслэн вредительствозылэсь последствизэ ликвидировать каронын егит комсомолецлы уно ужано усиз. Со уйзэ но ӧз кӧлы, колхозын пудо вордонэз умоятон понна вань кужымзэ сётыса ужаз. Ужын уно вал секыт'ёс, но Дерендяев соосты преодолеть кариз. Куашкан дыре вуэм МТФ-ез но СТФ-ез районысь азьмынись пудо вордон фермаослэн радазы султы тӥз Дерендяевлэн вань пудоез толалтэ азелы окмымон сионэн но гид'ёсын полностью обеспечить каремын.

Дерендяев ас ужаз ужаменыз ӵош ик общественной ужын ужанэн но бере уг кылыы. Со первичной комсомольской организациэн секретарез луыса ужа. Отын но со умой ужа. Аслаз комсомолец'ёсыныз колхозын бадзым агитационно—масовой уж нуэ.

Дементьев.

Смоленскысь народной образованиысь ужасьёслэсь квалификацизэс повышать карон институтын 22 августысен кутскиз ужаны пионервожатойёслэн областной школазы. Школа, кудаз дышетско 70 комсомолец'ёс, средней но неполносредней школаослы пионервожатойёсты дася. Дышетсконлэн дырыз 4 толэзь.

Суред вылын: Пионервожатойёслэн школаязы урокын азьпалаз пуко Н. Судейкин но А. Балакерева.

Двигатель басьтӥз

Стеньгурт сельсоветысь, Чекшур колхоз 22 вал кужым'ем двигатель басьтӥз. Двигателез пуктыса, колхозын уно сельскохозяйственной уж'ёс механизировать каремын луозы. Двигатель борды вуко, лесопилка, кутсаськон но мукет уж'ёс приспособить каремын луозы. Октябрьской социалистической революциэн годовщинаезлы 21 ар тырмон азелы двигатель эксплоатацие лэземын луоз.

7 льнозвено организовать каризы

Чекшур колхоз 1938 арын етӥнлэсь адзылымтэ узыр урожайзэ басьтӥз. 1939 ар азелы колхоз 7 льнозвено организовать кариз. Каждой льнозвено быдэн 5 га вылэ етӥн кизьыса, каждой гектарез вылысь 9 центнер етӥн но 4 центнер етӥн кидыс басьтыны обязательство басьтӥз.

Льнозвеноводкае вис'ямын В. Н. Ложкина, З. Н. Иванова, А. Я. Ложкина, А. Н. Роготнева, О. А. Ефремова, У. А. Ефремова но К. Р. Ефремова. Льнозвеноослэн етӥн кидыссы тырмымон кисьтэмын ни. Кидыс сортовой.

Агроном Лекомцев

ДЫШЕТСКИСЬЁС ШКОЛАЕ БЕР ВЕТЛО

Кез средней школаын дышетскисьёс урок'ёсазы бер ветло. Соин ик коридорын но залын пинал'ёс тузон жутыса урок дыр'я но ворттыло.

3 октябре нырысь уроке 31 мурт опоздать каризы. Дышетисьёслэн конференциязы, дышетскисьёслэн умой успеваемостьсы но умой дисциплиназы понна нюр'яськон —дышетисьёслэн центральной задачаенызы луэ шуэмын вал. Озьы ке но, средней школаын дышетисьёс дышетскисьёслэн уроке бер ветлэмзылы нокыче но ужрад уг куто.

Жигалов.

„Орден Ленина“ колхозын (Орловской район, Ростовской обл.) старшой чабанын 57 арес'ем стахановец -ВКП(б) членэ кандидат М. К. Глебов ужа. Глебов эш 440 трудодень ужаз ни.

Суред вылын: Колхозысь парткомлэн секретарез С. Ф. Сторчак (паллянысез), М. К. Глебов доры лудэ мыныса, политзанятие азе дасяськон сярысь беседовать каре.

Урод кивалтэмлэн бервылыз

Уди сельсоветысь, Тольен колхозын ужен кивалтон чидантэм урод пуктэмын. Колхозлэн председателезлэн заместителез Дьяконов колхозын уборочной но мукет уж'ёсын кивалтон ласянь нокыйе ответственностез шодытэк ужа.

Дьяконовлэн аналскыса улэменыз сэрен колхозын ю-нянь октон-калтон али но быдэстымтэ на. Машинаен арам сезьыез 30 сентябре гинэ культое керттылыса быдэстйзы. Нош 6 га вылысь культозы, озьы ик кабанэ люкатэк аналтэмын. Юэз дыраз утялтымтэен, ютысь жынйыз пала муз'ем вылэ кичкыса кылемын. 7 га вылысь кидыслы кельтэм клевер но шоривылэ гинэ утялтэмын.

Колхозын картовка копан но организовать каремын öвöл. Зябь одйг га но гырымтэ. Государстволы ю-нянь сётон туж дыг мынэ. Мечак вераса, колхозын вань уж'ёс куашкатэмын.

Ужез умой организовать каронын но жоглыко быдэс,-янын агитационно-массовой уж нуон бадзым инты басьтэ. Нош та уж, колхозын аналтэмын. Колхозын бордгазет уг поты. Комсомольской организация агитационно-массовой уж нуон ласянь номре но уг лэсьты. Комсорг Стрелков таче ужез адзе ке но, киоссэ кечат тырыса улэ. Колхозын уравниловка кар'яськемын. Умой ужась колхозник'ёслы но колхозницаослы нокыйе но привилегия кылдытэмын öвöл. Умой ужасьёсты ар куспын одйг пол но, одйгзэ но премировать öз карылэ на. Ужам ужлэсь качествозэ нокин но уг эскеры.

Кез Райзо но Уди сельсовет ласянь Тольен колхозысь кивалтйсьёслэсь ужзэс чик жегатскытэк эскеро но виновник'ёс азьын чурыт ужрад'ёс кутоно.

Марков Н.

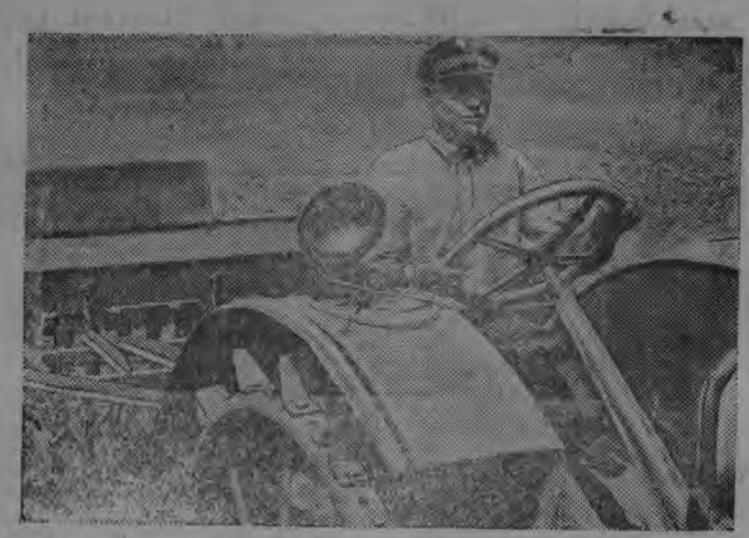

Суред вылын: Ливенской МТС-ысь (Ливенской р-н,Орловской обл.) тракторист А. Т. Савков Крутовской сельсоветысь „Единый путь“ колхозын протравить карем озимой чабейез кизе

Районын культура будэ

Вуж царской самодержавие пичи нацио калыкез сознательно зависимоен зуч калыклэсь возиз. Соку удмуртиын начальной школаос туж ичи вал. Со школаосын но узыр'ёслэн пиоссы гинэ дышетскылйзы. Школаын удмурт кылын вераськем понна наказать карылйзы, нош средней школаос öй вал.

Октябрьской социалистической революцилэсь азьло удмурт калыклэн театр, клуб но библиотека сярысь малпанэз но öй вал.

Удмурт калыкез царской самодержавилэн гнетысьтыз Октябрьской революция гинэ мозмытйз.

Асьме район но экономика но культура ласянь бадзым инты басьтэ. 1939 арын луоно населенилы переписез культурной но экономической улонын выль вормон'ёсын пумита.

1931 арысен 1938 арозь, 7 ар куспын, 6 выль начальной школаос усьтэмын, 4 НСШ но одйг средней школа.

Район'я всеобщой начальной обучениен пинал'ёс 100 процентлы охватить каремын.

1931 арын, Кулига район, Кез районэн огазьын дыр'я НСШ-осын 623 мурт дышетскисьёс лыд'яськизы, нош туэ 1938-39 дышетскон арын асьме районын гинэ 2767 мурт лыд'ясько.

Таин чош ик дышетйсьёслэн но лыдзы кужмо будэ, 1931 аре НСШ-ын 23 мурт дышетйсьёс вал, туэ 111 мурт лыд'ясько.

Та берло ар'ёсын районын 10 выль изба-читальняос, 48 красной уголок'ёс, 15 колхозной клуб'ёс ужало.

1931 арын 5664 мурт неграмотнойёс но 3472 мурт малограмотнойёс вал. 7 ар куспын соос пöлысь 3243 мурт неграмотнойёсты но 1345 мурт малограмотнойёсты дышетыса грамотноен поттэмын.

Со сяна неграмотнойёс но малограмотнойёс пöлысь 27 мурт призывник'ёс грамоталы дышетэмын.

Населенилэн та берло нунал'ёсы экономической но культурной улонэз туж уноны воштйськемын. Озьы ке но, эшшо районамы 2421 мурт неграмотнойёс но 2127 мурт малограмотнойёс лыд'ясько на.

Пужмезь НСШ-ысь, Кузьма НСШ-ысь но Лобаны школаысь дышетйсьёс неграмотнойёсты но малограмотнойёсты дышетон борды кутскизы ни.

Населенилы всесоюзной перепись ортчытон азелы малограмотностез но неграмотностез ликвидировать карон борды районысь вань дышетйсьёслы кужмо кутсконо.

Жигалов.

Красноармеец'ёсын вечер

Кез посёлоке öжыт дырлы лыктэм красноармеец'ёс, жытазе ваньмон дырзэс Кез поселокысь егит'ёсын огазьын шулдыр'яськыса ортчыто. Асьме доблестной Рабоче-Крестьянской Красной Армилэсь унолы дышетскыны луэ. Поселокысь егит'ёс красноармеец'ёсын чош кырзаса одйг артиллерийской но одйг казачий красноармейской кырзян'ёсты изучить каризы ни.

Таин чош ик красноармеец'ёс егит'ёсты волейболэн но футболэн шудыны дышето.

В. Дементьев.

ЗАЁМЛЫ КОНЬДОН ТЫРОН

Стеньгурт сельсоветысь, Силешур колхозысь колхозник'ёс куиньметй пятилеткалэн заемезлы (нырысь араз поттэмез) коньдон тыронзэс быдэстйзы.

Ложкина.

Черепичной завод лэсьто.

Сыга сельсоветысь, одйгетй Сыга колхоз 20 сюрс манет сылйсь черепичной завод лэсьтэ. Та завод одйг ар куспын 60 сюрс черепица поттоз.

Гущин.

Районысь прокуратураын

Туэ июнь толэзьысен 16 августозь Дерендяев Матвей Кузьмич Чепца сельполэн Пужмезьысь лавкаяз вузкарисьын ужаз. Ужакуз ялан юыса улылйз. Тйни озьы юыса но лушкаса Чепца сельполэсь 2139 манет но 75 коп. коньдонзэ Дерендяев быдтйз.

Кооперативной коньдонэз быдтэмзэ ватон понна 16 августэ Дерендяев ассэ ачиз пуртэн быщкем но чыртызэ лыз—вож луытозь киныыз кырмам. Собере Чепца сельпое лыктыса—монэ нюлэскын олокин'ёс жугизы но 3000 манет коньдонме талазы,—шуыса верам.

Райпрокуратураен Дерендяевлэн та ужез'я следствие нуыса щараяскиз, что Дерендяев сельполэсь коньдон лушкамзэ ватон понна ассэ ачиз бышкем. Дерендяев со сярысь ачиз но сознаться кариськиз. Дерендяев сярысь следствие нуон быдтэмын но уж судэ сётэмын.

Кез районысь прокурор Сидоров.

КИТАЙЫН ВОЕННОЙ ДЕЙСТВИОС

Центральной Китайын

Шанчэнлэн секторазе китайской войскаос Юдзы пунктэз талазы. Контратака дыр'я китайской войскаос японец'ёслэсь одйг танксэс, 4 пулемет'ёссэс талазы но кöнязэ ке японской солдат'ёсты пленэ басьтйзы. Пленнойёслэн верам'ёссыя тодмо луиз, что та районысь японской войскаос бадзым подкрепленнос витё.

Жуйчан-Синчочжоу шоссе вылын (Цзюцзянлэн запад палаз) 27 сентябре кужмо артиллерийской перестрелка мынйз.

Китайской береговой артиллерия Янцзы шур вылысь 3-зэ бадзымесь японской военной транспорт'ёсты серьезно повредить кариз.

Южной Китайын

28 сентябре японской самолет'ёс Кантонысь китайской аэродромез час но жыны чоже кужмо бомбардировать каризы.

* * *

Лондон, 29 сентябре. Рейтер агентстволэн Шанхайской корреспондентэз ивортэ, что 27 сентябре Шанхае 10 сюрс японской солдат'ёс вуизы.

Испаниысь фронт'ёсын

Восточной фронт

Испанилэн оборона министерствоезлэн 28 сентябре ивортэмез'я, Эбро зонаын республиканец'ёс, контратакаос лэсьтыса, фашист'ёсты кык вырйыл'ёсысь уллязы. Одйгез вырйыл Гандесэ мынон главной сюрес бордын сылэ. Та вырйылэз берен таланы понна фашист'ёс, танк'ёсты уже кутыса, наступать карыны туртскизы. Республиканец'ёс кужмо отпор сётйзы. Фашист'ёсты отступить кароно луиз. Соослэн трос калыксы быремын.

Воздушной бой мыныку, республиканской летчик'ёс куинь мотор'ем итальянской бомбардировщикез но 1 „Фиат“ истребителез уськытйзы.

Левант фронт

Фашист'ёс республиканец'ёслэн куд - ог позициоссы вылэ наступать карыны туртско вал. Республиканец'ёс ласянь кужмо отпор сётэмын.

Центральной фронт

Лосойя секторын (Мадридлэн север палаз) фашист'ёслэн бой нуыны туртскемзы ликвидировать каремын.

Редактор Н. ЖУЙКОВ.
Поттйсь РАЙИСПОЛКОМ.

Кузьма сельсоветысь, 2 Гладко колхозлэн председательезлэсь Носков Федор Прокопьевичлэсь ыштэм чековой книжказэ зэмен лыд'яно öвöл.

Редакцилэн адресэз: Кез ст. посёлок, „Колхоз сюрес“ газетлэн редакциез. Райлит № 183(1006) Кез районысь „Колхоз сюрес“ газетлэн тип. тир. 1800 кесэг.