Вань странаосысь пролетарийёс, огазеяське!

КОММУНАЕ СЮРЕС

ВКП(б)-лэн Балезино райкомезлэн но райсовет исполкомлэн органзы

СУББОТА
7 сентябре
1940 аре
№ 87 (912)
10-тӥ арзэ потэ.

Редакцилэн адресэз: Поселок Балезино, УАССР Советской ульча, № 9

Удмуртской республикаысь вань рабочийёслы, работницаослы колхозник‘ёслы, колхозницаослы но советской интеллигенциялы ЭШ‘ЕС!

4 ноябре 1920 арын Великой Октябрьской Социалистической Революцилэн вожденыз В. И. Ленинэн декрет гожтэмын вал удмуртской калыклэсь автономизэ кылдытон сярысь.

Вазен дыр‘я помещик‘ёсын, капиталист‘ёсын, купец‘ёсын, кулак‘ёсын но царской чиновник‘ёсын юн эксплоатировать карыса, курадӟытыса во ем, царизмен бырон азе вуттэм удмуртской калык большевик‘ёслэн партизылэн кивалтэмез улсын кылдытӥз эрико социалистической республика.

Ленинско-сталинской национальной политикаез шонер нуыса, великой русской калыклэн братской юрттэтэныз Удмуртия бадӟымесь азинскон‘ёсты басьтӥз социстроительстволэн вань люкет‘ёсаз.

Ортчем 20 ар куспын республикаын будӥзы выль промышленной предприятиос—мотоциклетной завод, химической завод, дубильной экстракт‘ёслэн заводзы, кожевенно-обувной комбинат, швейной фабрика, мелькомбинат, нянь пыжон завод‘ёс, лесопильной но кирпичной завод‘ёс но мукет‘ёсыз,—чылкак выль сямен реконструировать каремын но выль техникаен оснащать каремын машиностроительной завод‘ёс.

Бере кылем, нимаз-нимаз векчиесь единоличной хозяйствоосын сельской хозяйство, колхозной стройлэн вормемез улсын, азьмынӥсь социалистической хозяйствое пӧрмытэмын. Со вооружить каремын синмаськымон машинаосын. Удмуртилэн бусыосаз ужало 2967 трактор‘ёс. 60 машинно-тракторной станциос обслуживать каро 3159 колхоз‘ёсты. 1913 арен ӵошатыса кизён площадь 24 1 процентлы паськытатэмын.

Туж бадӟымесь азинскон‘ёс басьтэмын культурной строительствоын. Республикаямы быдэстэмын всеобщей начальной обучение сельской интыосын но семилетней образование город‘ёсын. Октябрьской революцилэсь азьло Удмуртилэн территория вылаз гожтэт тодӥсьёсыз 18 процентлэсь ятыр ӧз ке лыд‘яськы, то 1940 арлэн кутсконэз азелы калык пӧлысь 90 процентэзлэсь но ятырез гожтэт тодэ ини. Республикаысьтымы техникум‘ёсын, рабфак‘ёсын но вуз‘ёсын дышетско сюрс‘ёсын лыд‘яськись егит пиос но ныл‘ёс. Кылдытэмын асьмелэн письменность, литература, театр.

Бадӟым уж лэсьтэмын трудящойёслэсь тазалыксэс утёнын но. Лэсьтэмын дасоосын лыд‘яськись выль больницаос, амбулаториос, нылпи ваён коркаос. Удмуртилэн медицинской учреждениосаз ужало 437 врач‘ёс но 23 профессор‘ёс.

Та вормон‘ёсты Удмуртиысь трудящойёс басьтыны быгатӥзы большевистской партилэн кивалтэмез улсын, социалистической родиналэн тушмон‘ёсызлы пумит нюр‘яськонын, буржуазно-националистической но империализмлэн пӧртэм агент‘ёсыз пумит нюр‘яськонын, куд‘ёсыз турттылӥзы удмуртской калыкез капиталистической но национальной зйбет улэ пуктыны.

Удмуртской калыклы аслэсьтыз автономизэ кылдытэм нуналысен 20 ар тырмон—туж бадӟым важной событие. 1940 арлэн 4 ноябрь нуналэз асьме республикаысьтымы трудящойёс понна всенародной праздникен луыны кулэ. Шумпотоно юбилейной нуналэ Удмуртиысь трудящойёс итог лэсьтозы асьсэлэн 20 ар ӵоже ужамзылы, республикамылэн хозяйственной но культурной строительствоз синмаськымон вормон‘ёс басьтэмзылы, эшшо одӥг пол возьматозы асьсэлэсь мур преданностьсэс социалистической родиналы, асьсэлэсь юн огазеяськемзэс большевистской партия котыре, асьсэлэсь пӧсь яратонзэс великой дышетӥсьлы, друглы но вождьлы Сталин эшлы.

Республикамылэн кызь ар тырмонэз азелы дасяськыса, Удмуртиысь трудящойёс социалистической строительстволэн ваньмаз люкет‘ёсаз добиться карисько луо выль азинскон‘ёсты. Ужысь вань тырмытэосты быдтыса, асьмелы юбилей азе лыктоно кызьы ке промышленностьын, озьы ик сельской хозяйствоын но культурной строительствоын выль вормон‘ёсын.

Ижевской машиностроительной заводысь рабочийёслэн, работницаослэн, инженерно-технической работник‘ёслэн но служащойёслэн коллективзы партилы но правительстволы обещать каре ужлэн основаяз поныны 8 час‘ем ужан нуналэ, сизьым нунал‘ем арняе выжон сярысь, предприятиосысь но учреждениосысь рабочийёслэсь но служащойёслэсь ас сяменызы кошкылон‘ёссэс дугдытон сярысь СССР-лэн Верховной Советэзлэн Президиумезлэсь Указзэ быдэс‘янэз. 8 час‘ем ужан нуналэз быдэсак загрузить карон, летун‘ёслы, прогульщик‘ёслы, лодыр‘ёслы, рвач‘ёслы но производствоысь мукет дезорганизатор‘ёслы пумит лек нюр‘яськон усьто выль луонлык‘ёс ужлэсь производительностьсэс жутыны, продукци поттонэз будэтыны но солэсь качествозэ умоятыны.

Заводын ужасьёслэн коллективзы обязаться карисько:

Нырысь ӝыны арлэсь тырмымтэоссэ быдтыны но заводлэсь арлы тупатэм программазэ быдэстыны 24 декабрь азе, детальёсты берлань берыктонэз быдтыны, кыктэтӥ ӝыны арын бракез 50 процентлы сивэтыны. 1939 арын сярысь ужлэсь ог‘я производительностьсэ туэ арын жутыны 62 процентлы. Таин валче многостаночник‘ёслэсь но профессиосты совмещать карисьёслэсь лыдзэс будэтыны 50 процентлы, рабочийёслэн-сдельщик‘ёслэн ог‘я лыдзылы стахановец‘ёслэсь лыдзэс вуттыны 50 процентозь, кылдытыны но выпуск лэсьтыны стахановской амал‘ёсын ужан 600 школаос. Асьмелэн первоочередной задачаенымы ми пуктӥськом стахановской движениез азьлане вӧлмытонэз сыӵе расчетэн, чтобы стахановец‘ёс-одиночкаос но стахановской бригадаос дорысен пумен выжыны стахановской мастерскойёссы но цех‘ёссы.

Технологической процесс‘ёсты механизировать карон но трудэз рационализировать карон вылысь заводлэн коллективез обязаться карисько 100 станок‘ёсты модернизировать карыны, пичи автоматикаен уже пыртыса, но озьы ик ужасьёслэсь 1500 предложениоссэс люканы но массовой рабочей изобретательство пыр экономить карыны 5 миллион но 600 сюрс манет.

Та обязательствоосты принимать карыса, Ижевской машиностроительной заводлэн коллективез Удмуртской республикаысь ваньзэ рабочийёсты но работницаосты, колхозник‘ёсты но колхозницаосты, интеллигенциез ӧте вань кужымез кутыны, чтобы всенародной праздникез—Удмуртской калыклэн автономиезлы 20 ар тырмонэз пусйыны выль производственной азинскон‘ёсын, ужлэсь производительностьсэ будэтонэн, стахановец‘ёслэсь но ударник‘ёслэсь радзэс будэтонэн, Куиньметӥ Сталинской Пятилеткалэн нимыныз нимам социалистической ӵошатсковын выль азинскон‘ёсын, 1940 арлэсь—сталинской пятилеткалэн куиньметӥ арезлэсь хозяйственной план‘ёссэ быдэстыса но мултэсэн быдэстыса. Промышленностьын ужасьёс по-большевистски нюр‘яськыны кулэ асьсэлэн предприятиосазы юн социалистической дисциплина понна, производстволэсь вискарытэк ужанзэ обеспечить карыны понна, 8 час‘ем ужан нуналэз но ужась кужымез быдэсак уже кутон понна, прогульщик‘ёслы но летун‘ёслы, лодыр‘ёслы но брак лэсьтӥсьёслы пумит беспощадно нюр‘яськыны. Нокыӵе эрик сётоно ӧвӧл асьме странамылэсь кужымзэ лябӟытыны турткисьёслы! Нокыӵе эрик сётоно ӧвӧл летун‘ёсты но прогульщик‘ёсты ватӥсьёслы!

ВКП(б)-лэн XVIII с‘ездэз асьме азе задача пуктӥз котькызьы ик будэтыны промышленностьлэн вань люкет‘ёсаз поттэм продукцилэсь ӟечлыксэ. Асьме республикаысьтымы предприятиослэн коть кыӵе луонлык‘ёссы вань со понна, чтобы поттыны чылкак вылӥ ӟечлыко продукциятинэ. Со понна, нырысь ик, кулэ тупатыны технологической процесслэсь шонер рад‘ямзэ но юн дисциплиназэ, оскымон но юн пуктыны технической контролез. Предприятиысь котькуд ужасьлэн быдэстоно ужез—государственной интерес‘ёсты возьманын юн сылыны, брак лэсьтонын нокыӵе пощада сёттэк нюр‘яськыны, тодыса, что урод продукция поттон государстволы пумит секыт преступление лэсьтонэн луэ, кудӥз огкадь луэ вредительствоен. Продукциез вылӥ ӟечлыко гинэ поттон—сыӵе юн законэз социалистической предприятилэн.

Та берло ар куспын ВКП(б)-лэн Центральной Комитетэз но СССР-лэн Совнаркомез данак важнейшой решениос кутӥзы сельской хозяйстволэн ужпум‘ёсыз ласянь. Со решениос тупатэмын со понна, чтобы юрттыны колхоз‘ёслы юнматыны но котькызьы ик паськытатыны колхоз‘ёслэсь общественной хозяйствозэс но та основа вылын кылдытыны сельскохозяйственной продукт‘ёслэсь изобилизэ. Колхозной стройлэн интерес‘ёсаз партия но правительство возьматӥзы ужрад‘ёсты колхозной муз‘ем‘ёсты тус-тас каремлэсь возьманы но общественной пудо вордонэз будэтыны, тупатӥзы выль порядоксэ сельскохозяйственной продукциез дасянлэсь но закупать каронлэсь.

Асьме республикаысьтымы партийной но советской орган‘ёслэн, колхоз‘ёслэн но колхозник‘ёслэн задачазы—партилэсь но правительстволэсь та исторической решениоссэс быдэстон понна по-большевистски нюр‘яськон, колхоз‘ёслэсь общественной хозяйствозэс азьланьын эшшо но юн будэтон понна нюр‘яськон.

Партия но правительство колхозник‘ёс азе задача пуктӥзы колхоз‘ёсын ужан дисциплинаез юнматыны, сельскохозяйственной артельлэсь сталинской Уставзэ юн быдэс‘яны. Котькуд колхозник но колхозница колхозной производствоын ужаны кулэ быдэс сельскохозяйственной ар ӵоже, ужаны кулэ честно но добросовестно. Кулэ решительно кортналы рваческой но спекулятивной элемент‘ёсты, нокыӵе поблажкаос сётоно ӧвӧл лодыр‘ёслы, колхозлэн чырты вылаз пукисьёслы.

Бадӟымесь задачаос сыло просвещенилэн, наукалэн, литературалэн и с к у с с т в о л э н ужасьёсыз азьын. Самой дуноез соос пӧлысь луэ Удмуртиез сплошной грамотностен республикае пӧрмытон.

Асьме странаын, кытын вань калык призвать каремын активной политической улонэ, творческой уже, безграмотность чиданы луонтэм. Автономилэн 20 ар тырмонэз азелы Удмуртиын одӥг неграмотной мурт но кыльыны кулэ ӧвӧл ни. Ваньмыз 50 аресозь калык дышетэмын луыны кулэ. Паймонэз ӧвӧл, что народной образованилэн орган‘ёсыз комсомоллэн но трос сюрс‘ёсын лыд‘яськись культармеец‘ёслэн активно юрттэмзы улсын быгатозы асьме республикаямы неграмотностез пумозяз быдтыны.

Трахомаен но мукет социально-бытовой висён‘ёсын висён‘ёсты быдэсак быдтон—здравоохранениысь ужасьёслэн основной задачаоссы пӧлысь одӥгез. Та задача быдэстэмын луоз городской но сельской калык пӧлын массовой санитарно-профилактической ужез паськыт вӧлмытыса. Озьы ик кулэ образцовой порядок тупатыны республикаысьтымы вань больницаосын, поликлиникаосын, амбулаториосын, нылпи ваён коркаосын.

Партия но правительство бадӟым саклык вис‘яло городын на гуртын советской вузкаронэз умой пуктонлы. Со косэ вузкаронысь ужасьёсты нуналысь нуналэ быдэс‘яны вань вуз басьтӥсьёслэсь курон‘ёссэс но кулэяськонзэс, товарооборотэ паськыт пыртыны интыын поттэм товар‘ёсты, вузкарись организациосын быдэсак быдтыны растратаосты но хищениосты. Кулэ нуналысь-нуналэ жутыны общественной питанилэсь ӟечлыксэ, сюлмаськыса но культурно обслуживать кароно потребителез.

Ми оскиськомы, что Удмуртиысь рабочийёс, колхозник‘ёс, интеллигенция трудовой героизмзэ выль образец‘ёссэ возьматозы куиньметӥ сталинской пятилеткалэсь задачаоссэ быдэстон понна нюр‘яськонын, асьме республикамылэн хозяйственной но культурной строительствояз выль вормон‘ёс басьтон понна, социалистической родиналэсь оборонной но хозяйственной кужымзэ азьланьын юнматон понна нюр‘яськонын, Ленинлэн—Сталинлэн партиезлэн великой ужез понна нюр‘яськонын.

Дано мед луоз социализмлэн странаезлэн вормонысь-вормонэ нуись рабочий классэз!

Дано мед луоз асьмелэн вормонысь-вормонэ нуись колхозной крестьянствомы!

Дано мед луоз асьме советской интеллигенция!

Дано мед луоз Ленинлэн—Сталинлэн великой партиез!

Дано мед луоз трудящойёслэн великой вождьзы, другзы но дышетӥсьсы родной но яратоно Сталин эш!

(Кутэмын огкылысь Ижевской машиностроительной заводысь стахановец‘ёслэн 30 августэ 1940 арын ортчем слетазы).

(„Удмурт Коммунаысь“)

Ма шараяз отчетно-выборной собрание

Лесобазаысь первичной комсомольской организация отчетно-выборной комсомльской собраниез уродэсь показателёсын пумитаз. Отчетно-выборной собрание татын 4-тӥ сентябре ортчиз.

Ма сяросъ вераськиз комсомолец'ёс отчетно-выборной собраниын?

Нырысь ик пусйиз, что кылем отчетно выборной собраниын решениеа быдэстымтэ. Татын отчетной дыр куспын внесоюзной егит'ёс пӧлысь комсомоле одӥг мурт но пыртымтэ. Штат ӧвӧл татын внесоюзной егит'ёс, соиз токма. Комсомол организация гербзамын производствеен, нош производствоын умой ужась егит'ёс-стахановец'ёс туж трос.

СССР-лэн Верховной Советэзлэн Президиумезлэн туэ 26 июне поттэм Указэз ужасьёслэн сознаниязы дорозь вуттымтэ. Вань факт'ёс, что ужасьёс трудовой дисциплинаез тӥяло, прогул'ёс опоздание лэсьтыло.

Нимысьтыз пус'ёно луэ комсомолец'ёс пӧлын полит-воспитательной уж сярысь. 9-тӥ сентябре ВКП(б)-лэн историезлэн краткой курсэзлэн светэ потэмез дырысен кык ар тырме. Нош татысь троссэ комсомолец'ёс та дыроз и учать карон борды кутскылымтэ, учебник'ёс но ӧз шедьтэлэ на. Комсомол организацилэн секретарез Наговицын комсомоллэн та основной задачаез борды серьёзно ӧз кутскы.

Внутрикомсомольской уж тужгес ик улӥ легетын вал Комсомольской собраниостэ туж шер ортчытылйзы. Ужан план'ёс толэзьлы быдэ ӧй вал. Озьы ик поручениос тросэзлы комсомолец'ёслы ӧз сётылйськы. Кружок'ёс прочэ ӧз ужало. Ваньмыз та факт ёс вералo со сярысь, что комсомол организацилэн секретарез Наговицын аслэстыз ответственностьсэ прочэ ӧз шӧдылы.

Тскмаэ ӧвӧ, отчетно-выборной собрание комсомол органиэзацилэсь ужамзэ неудовлетворительноен лыд'яз.

Алексеев.

Урод уж'ёсыз туэ но шӧдско

В-Кестым колхозысь, колхозлэн бригадирез С. Корепанов 1939 аре трудодень мултэс гож'я шуыса, бригадирысь потымын вал. Туэ арын нош ик Корепанов бригадире чуртнаськиз. Солэн сьӵе уж'ёсыз, туэ но шӧдско. Басьтом аслэстыз домоз аэяйказэ. Кемалась ик ӧвӧл ас понназ ветлйз вукое, нош Корепанов луд вылын ужасьёслы музэн ик кышномуртэзлы трудодень гожтйз. Талэсь но урод, Корепановлэн колхозник'ёсын герзаськыса улымтэез. Луд вылтӥ аранием уг ветлы, ужам местаэз ужасьёс ачиэс мертано луо. Бригадирлэн бусыез киземез'я ичи ке потэ, соку колхозник'ёсын тышкаське, кыктэтйзэ мертат'я, кылсярысь, А. Максимоваез но мукет'ёссэ. Озьы бере колхозник'ёс, колковницаос бригадирлэсь шымырскыса уло.

Кин меда Корепановлы право сетйз колхоз правлениелэсь пуктэм нормаэз грубо куашкатыны. Правлениен пуктэмын вал Зег аранэз 0,15 гектар араны. Со ас пумысьтыз 0,12 гектар кариз. Тйни со озьы ужлэсь производительностьсэ куашкатйз, ю октон-калтонэз бере кыскиз.

Сьӵе ик ужпум татын детяслиын но. Постной сионэн, куддыр'я тазь но уг сето. Сьӵе чидантэм урод уж'ёслы правлении ласянь нокыӵе ужрад'ёс кутымтэ.

П.

Избачёслэсь ужзэс эскерылоно

Избач — сельисполкомлэн председателезлэн политчастьи заместителеныз луэ. Татысен тодмо луэ, что избачлэн ответсвенностез пичи ӧвӧл, уката ик гужем луд уж'ёс дыр'я.

Озьы ке но тросэз избач'ёс асьсэлэн ужазы ответственностьсэс уг тодо, бездей ствовать каро.

Тани басьтом Бурино сельсоветлэсь избачез Касаткинэз. Со ӵукна сельсоветэ лыктэ, кӧняке татын пукыса дырзэ ортчытэ. Аслыз валаны кулэ ни вал луд вылэ потыса валэктон уж нуыны, яке бордгазет'ёс поттыны но мукет пӧртэм уж'ёсты быдэс'яны. Со нош сельсоветысь потыса ватскыса сямен гуртаз ны но номыре малпатэк кызы ны выдэ. Озьы бере Касаткин вискарытэк прогуливать каре. Нош солэсь ужзэ контролировать карысь нокин ӧвӧл. Солэн луд вылэ умой умой потамез во ӧвӧл на.

Сьӵе факт'ёсты мукет сельсоветысь избач'ёслэсь но шӧдыны луэ. Сельсовет председательёслы избач'ёслэсь ужзэс контролировать кароно, куроно соослэсь зэмос ужамзэс.

Владыкин.

Тросаз колхоз'ёсын ю-тысез вортгон дыр'я ыштон'ёсын уг нюр'ясько.

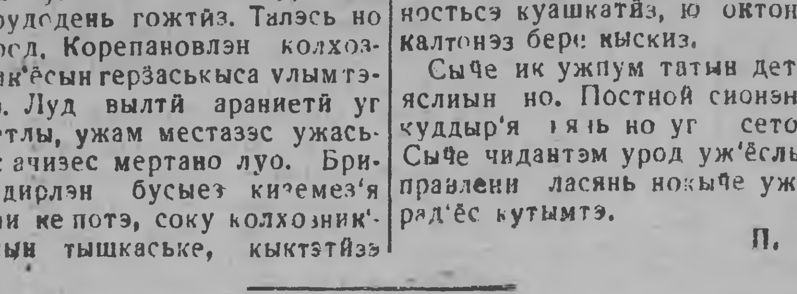

—Мэ тйледын луиз?! Луд вылын тйляд тысьты тужгес ик умой вал.

—Туж шонер тй вераськоды, но мон сюрес вылын ыьясьскыса бырысько ни.

Школае ветлытэк одӥгез но медаз кылe

Кема витизы нылпиос дышетскыны кутскон нуналэз. Вуиз шудо советской нылпиослэн школае мынон дырзы. Дышетскись пинал'ёс гужем шутэтскон дырзэс шулдыр ортчытйзы, соос трос юртт'йзы колхоз'ёслы ужаны. Ужан куспазы пӧртэм-пӧртэм мадьёс мадьылйзы, одӥг-огзылы серем потгоно сказкаосты мачкылйзы. Мӧзмыт луиз колхозник'ёслы. Пинал'ёс ваньмыз одӥгетӥ сентябрысен школае, партаос сьӧры пуксиллы.

Балезино НСШ-ын но начальной школаын ваньмыз 393 дышетскись пинал'ёс лыктыны кулэ вал, нош 3-тӥ сентябрьлы 380 мурт люкаськизы. Нырысетӥ классэ 27 мурт кулэ вал, лыктйзы 21 мурт гинэ мумыоссы—айыоссы лэзьымтэен. Кылсярысь, Балезиноысь Лукин Никифор пинал зэ школае ӧз сёты, пинал возьмано шуса. Лукин та дырозь всеобщӧй обязательной дышетонлэсь значениез валаса ӧз вутты на, что одӥгез но пинал'ёс дышетскытэк медаз кыле, что ваньзэ гуртысь калыкез семилетней образование кароно. Солы понна вань трудящӧйся калыклы сюлмаськоно.

Озьы ик уг сёто мукет'ёссыз но. Школалэн директорез Русских эш оскытэ, что матысь нунал'ёсы дышетскыны лыктымтэ пинал'ёс ваньмыз кутэмын луозы шуса.

Касаткин.

Прогульщик'ёс наказать карытэк кылё

Бурино колхозын ю октонкалтонлэн самой пӧсь дыр'яз колхозник'ёс но колхозницаос пӧлын прогул лэсьтон факт'ёс вал. Тани С. Агафонов 2 августэ прогул лэсьтйз, соку со ас дораз ужаса колхозной уже быдэс нунал ужаны ӧз пота. Озьы ик А. Владыкина но 29 августэ быдэс нунал ужаны ӧз ветлы. Нош А. Лопатина колхозник'ёс пӧлын агитировать карыса улэ, что коть кызьы ужа всеравно кык полэс трудодень начислять уз каре. Со колхозник'ёсты дезорганизовать карыны сяна ужаны но уг пота.

Сыӵе прогульщик'ёслы но дезорганизатор'ёслы колхоз правление ласянь нокыӵе ужрад'ёс кутымтэ.

Татысен тодмо луэ, малы Бурино колхоз ю октон-калтонэн бере кыле. Туннэ нуналлы солэн валэс ю аранэз трос на.

К.

Ю октон-калтонэз азинлыко быдэстизы

Ушур сельсоветысь колхоз'ёс туэ ю октон-калтонэзэс дырызлэсь азьло но умой быдэстйзы. Басьтом II-е Заполье колхозэз, ю октон-калтонэ но ю пыртонэ 100 процентлы 25 августэ ик быдэстйз.

Колхозник'ёс но колхозницаос бадзым мылкыдэн ужаса, нуналлы тупатэм нормаоссэс мултэсэн тырмыт'язы. Озьы ик 25-тӥ августлы государстволы ю-нянь сётон планзэ но 100 процентлы тырмытйзы.

Колхозын умой пуктэмын вал валэктон уж. Ужасьёс пӧлын партилэсь правительстволэн постановлениосыз но СССР-ысь Верховной Советлэсь Президиумезлэсь Указэз валэктыса, эшшо но ужлэн производительностез вылэ жутскиз.

Та дыре ваньмыз ужась кужым кутсаськон бордын ужало. Кутсаськон кылдытэмын круглосуточной.

Шибанов, Лысов.

Ю кутсанэз, ю пыртонэз государстволы ю тысь сётонэз но кын улэ ғыронэз возьматйсь

Сводк а

(5 сентябрьлы процентэн возьматэмын)

Сельсо-вет'ёс	Кутсамын	Кабан тыремын	Государстволы ю-тысь сётэмын	Зяб ғыремын
Балезино	37	64	94	26
Подборново	41	86	98	6
Оросовской	30	48	97	5
Наговицыно	42	75	95	10
Турецкой	50	100	94	3
Б-Варыж	46	96	86	8
Буринской	36	52	100	10
Боагонской	38	67	96	12
Ушурской	65	100	89	26
Пыбьинской	36	66	74	20
Н-Волково	38	99	83	8
Воегурт	43	100	96	8
Быдыпи	57	100	82	34
Исаковской	59	98	93	37
Юндинской	38	100	68	28
Ягошурской	45	100	85	40
Кестымской	47	100	93	20
П-Майской	38	73	88	36
Пышкецкой	34	66	100	21
Бурино МТС	43	64	—	14
Балезино МТС	45	93	—	26
Район'я	45	83	97,7	19

ГАЗЕТ'ЁС УГ ВУО

Лесобазаын сплавщик'ёс пӧлын коть кыӵе валэктон ужез нуыны луонлык'ёс вань. Ужасьёс газет басьто, туртско культурно улыны. Нош ужасьёс ӵем дыр'я газеттэк кылё. Письмо-газет нуллйсьёс газет'ёсты лыдӟысьлы кия уг вутто, соосты быдто. Озьыен сплавын ужасьёс газет'ёсты лыдӟылыны туж ичи дыр'я шедьтыло. Тужгес ик ӵукынмыны медаз шедьы шуыса, али отын ужез умой пуктыны кулэ, газет'ёсты дыраз кияз вуттыны кулэ.

Тронин.

* *
*

Сьӵе ик ужпум Бурино сельисполкомлэн но письмоносецёныз. Письмо нуллысь Владыкин И. Е. аслаз ужаз нокытӵы ярантэм урод ужа. Сельсоветысь гурт'ёсы (Сед'яре, Карйылэ) ачиз прочэз уг ветлы, сюрес вылысь кинэке шедьтэ ке, со бӧрсы гинэ газет'ёсты ыстэ. Куд дыр'я мынэ ке но 3-4 нунал куспын гинэ. Тйни озьы газет'ёс дыраз уг вуо. Лыдӟысьёс выль ивор'ёсты бер тодоно луо.

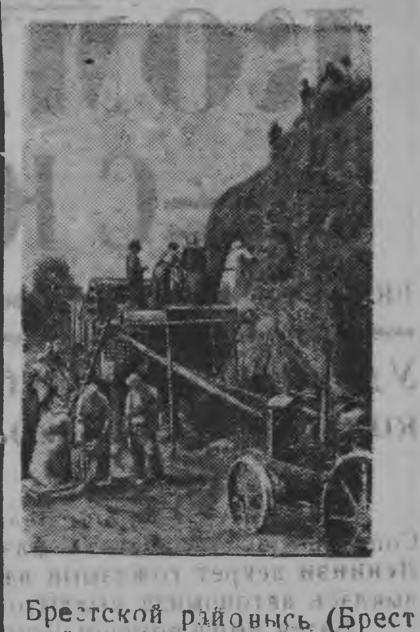

Брестской районысь (Брестской обл., БССР). 17-тӥ сентябрьлэн нимыныз нимам колхозысь кутсаськон.

Умоен артэ тырмымтэосыз но вань

Шочеково колхоз ю октон-калтонэ быдэстыса, сое кутсан борды кутскиз. Али татын кужмо кутсаськон мынэ, кутсаськисьёс пӧлын уж умой организовать каремын. Кутсаськисьёс ӵукнаось вань кутскыса, жытае бер дугдо. Озьы кутсаса, та колхоз 60 процентлы кутсанэз быдэстйзы.

Собере татын фермаосты укомплектовать карон но умой мынэ, сооcты толалтэ азелы гид'ёсын но сионэн тырмыт обеспечить каремын. Татын МТФ но СТФ план'я тырмыт укомплектовать каремын. Нош ОТФ но ПТФ али организоваться карисько. Таослы 30 тонна силосовать карыса но веточной сион 25 центнер дасямын.

Тани артэ ик татын тырмымтэ азьесыз но трос. Кылсярысь, кын улэ ғырон туж ляб мынэ. 3 сентябрьлы быдэсак 3 га гинэ ғыремын. Нош ғырон местаысь культоосэз но люкаса быдэстэмын, озьы ке но сое ғырон борды кулэз'я уг кутско.

К.

СУДЫН НО ПРОКУРАТУРАЫН

Турецкой НСШ-лэсь директорзэ Г. Ф. Рудчевез внемез почна та школаысь ик дышетйсез Деминэз народной суд дас арлы свободалэсь лишить кариз. Групповой юонын участвовать каремзы понна но Советской властьлэн орган'ёссы сярысь кулэтэм вераськем'ёссы понна Тютин, Трубин но Вахрушев отекудйз ик быдэн одӥг арлы исправительно-трудовой ужын ужаны присудить каремын.

* *

Ванэгурт колхозлэн конюхез Лукин аслаз ужаз ответственностьтэк относиться карыськемыз понна колхозлэн 11 валэз стройысь потйзы. Со понна народной судлэн выездной сессиез Лукинэз одӥг арлы ИТР лы присудить кариз.

Отв. редактор
В. К. Дерендяев. Поттысь райсоветлэн исполкомез.

Чуньы ышиз

Туэ, 30 августэ, Оросово сельсоветысь Сед-Иваново колхозысь сьӧд мыт карой чуньы мумиз бордысь ышиз, пусыз ӧвӧл, изнечез куэ ӧвӧл. Кин ке тодэ ке ивортэ.

НП3710 Балезино пос. „Ком. сюрес" газетлэн типографиез.