Бидэс дуннеысь пролетар'ёс, огазеяське!

ЛЕНИН'Я

ВКП(б)-лэн Можгаысь Райкомезлэн, Райисполкомлэн но Горсоветлэн органзы.

22 августэ 1938 ар № 67 (572)

9-тӥ арзэ потэ

РЕДАКЦИЛЭН АДРЕСЭЗ: УАССР, г. Можга, Можгинской ульча, д. № 11, вылӥсь этаж, телефон № 0-32.

МАШИНИСТЛЭН ЗАРАБОТОКЕЗ

„Машинист'ёслы, тракторист'ёслы, весовщик'ёслы но кутсаськон бордын ужась колхозник'ёслы дун тырон сярысь" правительстволэсь постановленизэ Сунцовской сельсоветысь Громов нимын нимам колхозысь кутсаськон бордын ужасьёс ужазинлыксэс жутыса пулмитазы Машинист Кузяков Александр 17 августэ БДО—34 кутсаськон машинаен 11,5 тонна ю тысь кутсаз. Та мында лэсьтэмез понна Кузяков заработать кириз 21 манет но 20 коньы уксёен, 7,77 килограмм нянь. Тракторист но барабанщик быдэн 4,02 трудодень заработать каризы.

Я. Якурнов.

СССР-лэн Народной Комиссар'есызлэн Советазы

Машинист'ёслы, тракторист'ёслы, весовщик'ёслы но но кутсаськон бордын ужась колхозник'ёслы дун тырон сярысь

Кутсаськонлэсь сроксэ сокращать карон понна кутсаськон бордын ужасьёслэсь заинтересованностьсэс жутон целен, СССР-лэн Народной Комассар'ёсызлэн Советсы постановить кариз:

1938 арлэн урожайысьтыз ю-нянез кутсаны кутскем дырысен машинист'ёслэсь, тракторист'ёслэсь но кутсаськон бордын ужась колхозник'ёслэсь уждунэс будэтоно, соослэн ужамзылы таче размер тупатыса:

1. МК-1100 кутсаськон машинаен ужась машинист'ёслы:

а) Машинист, быдэс нунал куспын 12 тонноазь кутсаса, басьтэ МТС-лэсь яке совхозлэсь котькуд тонна ю-тысь кутсамез понна 1 манет но 20 копейка коньдонэн но быдэн 600 грамм ю тысен;

б) машинист, быдэс нунал куспын 12 тонналэсь ятыр кутсаз ке, 12 тонналэсь мултэсэн кутсам котькуд тонна понна быдэн 1 манет но 80 копейка коньдонэн но 850 грамм ю тысен басьтэ;

в) машинист, кутсаськонлэн быдэс сезонэз куспын 400 тонналэсь ятыр ю-тысь кутсаса, басьтэ премия-надбавка 400 тонналэсь вылӥ котькуд тонна кутсамез понна 50 копейка коньдонэн но 250 грамм ю-тысен, если та 400 тонна ю тысь соин кутсамын вал кутсаськон кутскем бере 60 календарной нунал'ёслэн сроксылэсь вакчи дыр куспын;

г) машинист, кутсаськонлэн быдэс сезонэз куспын 550 тонналэсь ятыр ю тысь кутсаса, басьтэ добавочной премия-надбавка 550 тонналэсь вылӥ котькуд тонна кутсамез понна 50 копейка коньдонэн но 250 грамм ю тысен, куке та 550 тонна тысь соин кутсамын вал кутсаськон кутскем бере 70 календарной нунал'ёслэн сроксылэсь вакчи дыр куспын.

2. МО-900 но БДО-34 кутсаськон машинаосын ужась машинист'ёслы:

а) машинист, быдэс нунал куспын 8 тоннаозь кутсаса, басьтэ МТС-лэсь яке совхозлэсь котькуд тонна ю тысь кутсамез понна быдэн 1 манет но 60 копейка коньдонэн но 600 грамм тысен;

б) машинист, быдэс нунал куспин 8 тонналэсь ятыр кутсаса, басьтэ 8 тонналэсь вылӥ котькуд тонна кутсамез понна быдэн 2 манет но 40 копейка коньдонэн но 850 грамм ю тысен;

в) машинист, кутсаськонлэн быдэс сезонэз куспын 250 тонналэсь ятыр кутсаса, басьтэ премия-надбавка 250 тонналэсь вылӥ котькуд тонна кутсамез понна 65 копейка коньдонэн но 250 грамм тысен, если та 250 тонна ю тысь соин кутсмын вал кутсаськон кутскем бере 60 календарной нунал'ёслэн сроксылэсь вакчи дыр куспын;

г) машинист, кутсаськонлэн быдэс сезонэз куспын 350 тонналэсь ятыр ю тысь кутсаса, басьтэ добавочной премия-надбавка 350 тонналэсь вылӥ котькуд тонна кутсамез понна 65 копейка коньдонэн но 250 грамм тысен, если та 350 тонна тысь соин кутсамын вал кутсаськон кутскем бере 70 календарной нунал'ёслэн сроксылэсь вакчи дыр куспын.

3. Со сяна ыштон'ёстэк кутсам понна, умой вымолотэз но ю тысез умой сузям понна машинист басьтэ особо премия таче размерен:

а) МТС-лэн машинистэз—соин обслуживать карем колхозэзлэсь, колхозлэн правлениезлэн соответствующой оценкаез дыр'я—одӥг трудодень котькуд 10 тонна ю тысь кутсам понна;

б) Совхозлэн машинистэз-ваньзэ 100 манетозь коньдонэн, кутсаськон быром бере совхозлэн директорезлэн оценкаез'я.

4. Установить кароно, что кутсаськонын машинист молотильной агрегатлэн начальникез луэ, кутсаськонын ужасьёслэн бригадаеныз киватлэ, котькуд работниклы обязанностьёс тупатэ, молотилкалэн состояниез но кутсаськонлэн качествоез понна ответственность нуэ.

Машинистлы подчиняться каринько молотилка но двигатель бордын вань ужасьёс, весовщик'ёс сянаез, куд'ёсыз колхоз'ёсын непосредственно подчиняться кариськo колхозлэн правлениезлы, совхоз'ёсын—совхозлэн директорезлы.

5. МТС-ёслэн молотилкаос но комбайновой уборка бордын ужась весовщик'ёссылы вань кутсам ю тысез ваньзэ ик мертамзы понна МТС-лэсь оплата тупатоно толэзьлы 200 манет но со сяна вань кутсам ю тысез нуналлы быдэ аккуратно но ваньзэ мертась весовщик'ёслы премия сётоно толэзьлы быдэ 100 манет коньдонэн но 40 килограмм ю тысен.

6. МТС-ёслэсь директор'ёссэс обязать кароно машинист'ёслы но весовщик'ёслы уждун толэзьлы кык пол—5-тӥ но 20-тӥ числоэ тырыны.

7. Колхоз'ёслы рекомендовать кароно кутсаськонын ужась колхозник'ёслы трудоденьёсты начислять карыны кутсам каждой тонна ю тысь понна, колхозниклэсь квалификацизэ но молотилкалэсь производительностьсэ лыдэ басьтыса, одӥг колхозниклы таче размер'ёсын:

МК—1100 молотилкаосын ужан дыр'я	МО—900 но БДО—34 молотилкаосын ужан дыр'я
трудоденьлэн 30 сотыхез	трудоденьлэн 35 сотыхез
20 „	25 „
17 „	22 „
15 „	20 „
10 „	12 „

1. Нефтедвигательёс но локомобильёс бордын ужась тракторист'ёс но моторист'ёс, барабанэ сёт'ясьёс (барабанщик'ёс)
2. Куро но кутсам шепез кабанэ тырисьёс (скирдоправ'ёс)
3. Культоосты молотилкалэн жӧк вылаз сёт'ясьёс, кабанысь культоосты молотилка доры но куроез но кутсам шепез кабанэ сёт'ясьёс, тӧлӥськисьёс но ю тысез сортировать кариськёс
4. Молотилка дорысь куроез но кутсам шепез маштасьёс, барабанщиклы культо сёт'ясьёс, молотилка дорысь ю тысез октӥсьёс
2. Молотика дорысь куроез но кутсам шепез нуллон бордын ужасьёс

МК—1100 молотилкаосын ужан нунал куспын 12 тонналэсь мултэсэн но МО—900 но БДО—34 молотилкаосын 8 тонналэсь трос кутсам ю тысь понна сдельной расценкаос борды 50 процентозь (трудоденьёсын) премия начислять карины колхоз'ёслы рекомендовать кароно.

8. Совхоз'ёсын нефтедвигательёс но локомобильёс бордын ужась тракторист'ёсты но моторист'ёслы ужзы понна дун тырон машинистлэн денежной заработокез'я 80 процент'ем размерен тупатоно, татчы ик сезонной нормаез мултэсэн быдэс'ям понна денежной премиосты пыртыса.

(ТАСС).

Финпланэз дырызлэсь азьло быдэстон понна

Калыклэн избранник'ёсыз, ССР Союзлэн Верховной Советэзлэн депутат'ёсыз, страналэсь 1938 арлы бюджетсэ обсудить каризы, кудӥз родиналэсь народнохозяйственной планзэ быдэстонэз но обороноспособностьсэ эшшо но юнматонэз обеспенить кароно луоз.

Валамон, что расход'ёсты нуыны соку гинэ луэ, ку бюджет'я пуг'ем доход'ёс быдэстэмын луозы.

Населениласэ налог'ёс ог'я бюджетын тырос инты уг басьто (2,7 процент), соин ик сое быдэстын нокыче секытлык'ёс луыны кулэ ӧвӧл. Налог'ёсыз люкан соин но капчи луыны кулэ, что 1937 но 1938 ар'ёсын узыр урожай колхозной хозяйствоосласэ экономической состоянизэс юнматӥз, нош налог'ёс пичи но ӧз будэлэ.

Можгинской районлы та кварталэ 429000 манет средство мобилизовать карыны кулэ, люкамын 11 августлы ваньмыв 24,5 сюрс манет гинэ. Квартальной план 7,1 процентлы быдэстэмын. Финпланэз быдэстон'я районмы республикаын берпум инты басьтэ, хоть финпланэз дыраз гинэ ӧвӧл, дырызлэсь азьло быдэстыны луонлык'ёсыз вань ке но.

Сельсовет'ёслэн но колхоз'ёслэн ужазы основной тырмымтэ интыен очередностен ужан луэ. Нырысь ик октон-калтонэз, ӥзьыл кизёнэз, собере государстводы нянь пуктонэз быдэстон понна нюр'ясько, но берпумаз гинэ финпланэз быдэстон борды кутско. Сыче практика вредной луэ. Финпланэз быдэстонэз мызон кампаниослэсь бере кельтын уг луы.

М.-Сюгинской сельсовет (председателез Маратканов) та кварталлы чылкак 100 манет гинэ средства бичаз, Комякской сельсовет (председателез Колесников)—9 манет.

Тужгес ик алама ужало налоговой агент'ёс. Можга сельсоветысь налоговой агент Михайлов страхованияя но сельхозналог'я колхозник'ёслы но единоличник'ёслы платежной обязательствоосты сёт'ямтэ понназ, райфинотделэн судебной ответственность улэ кыскын вылӥсь ужысьтыз куштэмын.

Уноезлэн сельсовет'ёслэн 1937 арлы самообложениея недоимкаоссы вань. Поршурской сельсовет самообложениез 7 сюрс манетсэ ӧз бича, со сяна сельсовет сберкассае пыртытэк 1700 манет израсходовать карем. Самообложениея недоимка Можга сельсоветын (председателез Мокрушин) 3081 манет составлять каре, Б.-Пудга сельсоветын (председателез Кузнецов)—4364 манет, Ст.-Какси сельсоветын (председателез Леонтьев) — 4374 манет. Ст.-Какси сельсоветысь председатель вис карытэк юэ.

Единоличной хозяйствоослэн уно недоимкаоссы вань вылӥсь райфо (заведующой Михлов но старшой инспектор Мерзляков) единоличной хозяйствоослэсь задолженостьсэс люкан понна мераос ӧз кутэлэ. СССР-лэн СНК-езлэн но ВКП(б) ЦК-лэн 1937 арын 11 апреле кутэм постановленизыя ужрад'ёсты использовать ӧз карелэ.

Уг луы вератэк кельтыны умой ужась налоговой агент'ёслэн не сельсовет'ёслэн ужзы сярысь но. Справляться кариське финансовой ужен Ст.-Юберинской сельсовет (председателез Иванов, налоговой агент Новиков), Почешурской сельсовет (председателез Ларинин, налоговой агент Симонов).

22 августэ районысь сельсовет председательёслэн, налоговой агент'ёслэн, заём'я сельсовет'ёсысь уполномоченнойёслэн финансовой секци член'ёслэн участиеныз расширенной районной совещанизы ӧтиське. Совещаниын сельсовет'ёслэн но налоговой агент'ёслэн доклад'ёссы кылзэмын луоз.

Совещание финпланэз быдэстон'я умой ужась сельсовет'ёслы киысь кие вош'яськись горд знамя сётоэ сярысь но финактивысь умой ужась эш'ёсты премировать карон сярысь вопрос'ёсты эскероз.

Финработник'ёслы но финактивлы финпланэз быдэстон'я ужзэс умоятоно, чтобы совещание умоесь показательёсын лыктыны.

Селькор'ёс гожто

Налогзэс дырызлэсь вазь тыро

Б.-УЧА. „Ульяново" колхозысь колхозник'ёс 10 августлы Куиньметӥ Пятилеткалэн Заёмезлы взнос'ёссэс ваньзэ тыризы. Колхозник'ёс облигациоссэс киязы басьтӥзы. Государстводы обязательной тырон'ёссэс но колхозник'ёс 65 процентсэ тыризы ни.

Заёмлы взнос'ёссэс 50—60 процентсэ тыризы „Ужан ӧр", „Чуж'ем" колхоз'ёсысь колхозник'ёс.

Адамов.

Кык рейс гинэ лэсьто

МОЖГА. „Красный путь" колхоз Можга городлэсь 13 километрлы гинэ палэныи. Татысен автомашинаен нунал куспын ичизэ 4—5 рейс лэсьтыны луоз, нош колхозлэн шоферез Петров государстводы ю-тысь нуллонын, юыса ветлэменыз, 2 рейс гинэ лэсьтэ.

Правление автомашинаез тырмыт загрузить карон сярысь ужрад'ёс уг куты.

Дмитриев.

Кытчы луизы 4000 манет'ёс

1937 арын Ст.-Юбери сельсоветысь „Удмурт" колхозлэн госбанкысь текущой счетысьтыз неизвестной муртэн 4000 манет уксё басьтэмын. Жуликез шедьтон понна тырмыт ужрад'ёс кутымтэ, но колхозной 4000 манет'ёс ышемын.

Малы прокуратура энергичной мераос уг куты?

Васильев Дмитрий.

Осоавиахимлэн райсоветэз сигнал'есыз уг кылы

МОЖГА. „Красный путь" колхозын 1935 арын осоавиахимовской организация кылдытэмын вал. Членэ уно колхозник'ёс гожтӥськизы. Осоавиахимлэн райсоветэз ласянь нокыче кивалтон луымтаен организация кылдэм тырись одӥг занятие но ӧй вал на, член'ёс взнос'ёс но уг тыро.

Туэ тулыс „Ленин'я" пыр ми сигнализировать каримы вал ни, Осоавиахимлэн райсоветэз уг кивалты шуыса. Райсоветысь чиновник'ёс сигналмес санэ ик ӧз басьтэлэ. Таяз гожтэмамы сигналмы райсоветозь вуоз дыр шуыса оскиськомы.

Тихонов.

Пинал'ёслы базар

22 августысен 31 августозь Можга городын, колхозной базарын, дышетскон пособиосын но дышетскись пинал'ёслы кулэ луись товар'ёсын вузкарон базар луоз.

Можгинской Горторготдел.

66

СУРЕД ВЫЛЫН: И. В. Сталин, А. А. Жданов, Н. С. Хрущев но М. Ф. Шкирятов эш'ёс СССР-лэн Верховной Советэзлэн президиумезлэн ложааз.

Фотоез Ф. Кисловлэн (Союзфото) „Прессклише".

СССР-лэн Верховной Советэзлэн Кыктэти Сессиез

Союзлэн Советэзлэн 16 августэ 1938 арын заседаниез сярысь информационной ивортон

СССР-лэн Верховной Советэзлэн заседаниос ортчыт'ян залаз, Кремльын, 16 августэ 11 часын нуназе Союзлэн Советэзлэн 6-ти заседаниез ортчиз.

Председательствовать каре Союзлэн Советэзлэн председателезлэн заместителез депутат **Лысенко Т. Д.**

Эскероно ужпум—„СССР лэн, союзной но автономной республикаослэн судоустройствозы сярысь Положенилэн" проектэз сярысь доклад'я прениос.

Прениосын вераськизы депутат'ёс **Леонова О. Ф.** (Свердловской округ, Москва город), **Вышинский А. Я.** (Вольской округ, Саратовской область), **Худайберганов А.** (Ташаузской округ, Туркменской ССР), **Катаева Е. В.** (Мелекесской округ, Куйбышевской область) но **Леденцов А. П.** (Молотовской округ, Свердловской область).

Прениос бырем бере Союзлэн Советэз докладчиклэсь СССР-лэн юстициезлэн Народной Комиссареслэсь **Рычков Н. П.** эшлэсь но содокладчиклэсь—Союзлэн Советэзлэн Законодательной предположениосызлэн комиссиезлэн членэзлэсь депутатлэсь **Шагимарданов Ф. В.** эшлэсь заключительной кылзэс кылзэ.

Собере Союзлэн Советэз кутске голосовать каронэ но „СССР-лэн, союзной но автономной республикаослэн судоустройствозы сярысь законэз" утвердить карон борды.

Союзлэн Советэз единогласно утвердить каре—раздел'ёс'я, нош собере быдэсэ „СССР-лэн, союзной но автономной республикаослэн судоустройствозы сярысь законэз".

Богданов В. Д. депутатлэн предложениез'я Союзлэн Советэз кутэ постановление—СССР-лэсь Верховной судэз быр'ён ортчытонэз но „СССР-лэн гражданствоез сярысь законлэн проектэз сярысь" докладэз Союзлэн Советэзлэн но Национальностьёслэн Советэнызы ог'я заседаниын кылзыны.

СУРЕД ВЫЛЫН: СССР-лэн Финансовой уж'ёсъя Наркомез А. Г. Зверев эш докладэн выступать каре.

Фотоез Ф. Кисловлэн (Союзфото) „Прессклише".

„Восход" колхоз бере кыле.

Н.-Кватчи. "Восход" колхоз урожаез октон - калтонэн сельсоветысь мызон колхоз'ёс сярысь бере кыле. 19 августлы 30 гектарлэсь но уно сезьы аранзы вань на. Зег кизён, етйн тышкан, вöлдон но государствольы ю тысь сётон 50 процентлы но быдэстэмын öвöл. Ужлэн бере кылемез со бордысь потэ, что ужасьёсты шонер расставить уг каро. Колхозлэн председателез Салтыков бригадир'ёслэн уженызы интересоватся уг кары. Колхозник'ёс пушкын массовой валэктон уж öвöл, бордгазет октон-калтон кутскем тырысь уг пота. Колхозлэн правлениез, кин колхозной бордгазетлэн редакторез но уг тоды.

Н. М.

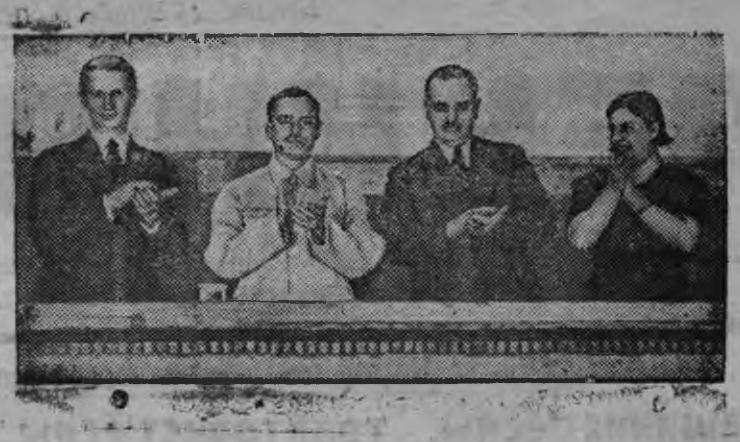

СУРЕД ВЫЛЫН: СССР-лэн Верховной Советэзлэн кыкетй сессияз 10 августэ Союзлэн Советэзлэн но Национальностьёслэн Советсылэн валче луэм заседанизылэн президиумез. Паллянысен бур пала: Т. Д. Лысенко, А. А. Андреев, Н. М. Шверник но Г. Асланова эш'ёс.

Фотоез Я. Халиплэн (Союзфото) „Прессклише".

СССР-лэн Верховной Советэзлэн Кыктэти Сесснез

Национальностьёслэн Советсылэн 1938 арын 16 вагустэ 6-ти заседаниез сярысь информационной ивортон

16 августэ, 6 часын жыт, СССР-лэн Верховной Советэзлэн заседаниос ортчыт'ян залаз, Кремльын, Национальностьёслэн Советсылэн 6-ти заседаниез ортчиз. Председательствовать каре—Национальностьёслэн Советсылэн председателез **Н. М. Шверник**.

Эскероно ужпум—„СССР-ын, союзной но автономной республикаосын судоустройство сярысь Положенилэн" проектэз сярысь доклад'я прениос.

Нырысь ик выступить кариз депутат **Бакалдин Ф. Ф.** (Стерлитамакской округ, Башкирской АССР), собере **Кудов К. Д.** (Алагиро-Ардонской округ, Северо-Осетинской АССР), **Мусинский В. С.** (Северной округ, РСФСР), **Хачикян-Алекян А. А.** (Ереванской пригородной округ, Армянской ССР), **Брикадзе Т. М.** (Капандибской округ, Аджарской АССР) но московской областной судлэн председателез **Буканов В. В.** эш.

Прениос бырем бере Национальностьёслэн Советсы кылзиз заключительной кылзэс докладчиклэсь—СССР-ысь юстицилэн Народной Комиссареслэсь **Рычков Н. М.** эшлэсь но содокладчиклэсь Национальностьёслэн Советсылэн законодательной предположениосызлэн комиссиезлэн председателезлэсь П. А. Тюркин депутатлэсь.

Национальностьёслэн Советсы „СССР-лэн, союзной но автономной республикаослэн судоустройствозы сярысь законэз" нырысь ик раздел'ёс'я но собере быдэсак огкылысь юнматэ.

Мацов депутатлэн предложениез'я, Национальностьёслэн Советсы огкылысь кутэ постановление — СССР-лэсь Верховной судэз быр'ён ортчытонэз но „СССР-лэн гражданствоез сярысь законлэн проектэз сярысь докладэз Союзлэн Советэзлэн но Национальностьёслэн Советсылэн валче заседанияы кылзыны.

Н-209 самолетлэн экипажез сярысь

Правительственной сообщение

Ар талэсь азьвыл, 12 авустэ 1937 арын, Советской правительстволэн разрешениез'я, Советской Союзлэн Героез летчик С. А. Леваневский „Н 209" ныль мотор'ем самолетэн полюс вамен Москвысен Северной Америкае лобзыны кутскиз. Перелетлэн целеныз, Чкалов но Громов эш'ёслэн, со арын ик совершить карем блестящой перелет'ёссы бере Северной полюс вамен Северной Америкаен почтово-пассажирской типо самолетэн связь тупатонэз испытать карон вал. „Н-209" самолетлэн экипажез куать мурт вал: С. А. Леваневский—самолетлэн командирез, Н. Г. Кастанаев—пилот, В. И. Левченко—штурман, Г. Т. Побежимов но Н. Н. Годовиков—механик'ёс, Н. Я. Галковский—радист.

Полет туж секыт метеорологической условиосын ортчиз, уката ик Ледовитой океан вадьсытй. Йöэн кынмыса чоктаськемлэсь кышкаса, летчик'ёс вылйын лобзоно луизы, но отын но пилем'ёс пöлысь öз поталэ. 13 августэ 13 час но 40 минутэ „Н-209" са полет Северной полюс вамен ортчиз, нош 14 час но 32 минутэ, мотор'ёс пöлысь одйгез дугдйз шуыса самолетлэн бортысьтыз радиограмма сётэмын вал. Та обстоятельство самолетэз улйын мыныны косйз но, йöэн кынмыса самолетлэн чоктаськонэзлэсь кышкытсэ будэтйз.

Та бордысен самолетэн связь дугдйз. Трос полярной но мукет радиостанциос сое вискарытэк эскеризы. Озьы ке но „Н-209" самолетлэн станциезлэн ужамез шедьтымтэ вал.

Компетентной специалист'ёстлэн мнениоссыя, вань обстановка указывать кариз солы, что омырын катастрофа луиз но самолет пуксьытэк пазьгиськиз дыр шуыса малпазы. СССР-лэн правительствоез „Н-209" самолетлэсь экипажзэ, солэн перелетэзлэн вань трассаетйз, СССР-лэн берег'ёсысеныз но, озьы ик Аляска но Северной Канадалэн берег'ёсысеныз утчан организовать кариз. Утчан'ёс дыр'я Северной полюс дорозь кык полет, Америка пала перелетлэн вань трассаетйз уно полет'ёс, Франц Иосифлэн муз'ем вылысеныз Гренландия пала полет (кытчы самолетлэсь кылем'ёссэ дрейф отнести карыны быгатоз) но мукет полет'ёс лэсьтэмын вал. Полет'ёс нокыче результат'ёс öз сётэ, „Н—209" самолет шедьтымтэ вал.

Правительство Советской Союзлэн Геройёсызлэсь—летчик'ёслэсь но полярной исследовательёслэсь—азьланьзэ утчанлэсь луонлыксэ но кулэлыксэ юаз. Соослэн единодушной мненизыя, азьланьзэ утчан'ёс успехлы нокыче шанс'ёс уз сётэ ни. „Н-209" самолетлэсь экипажзэ бырем лыд'яно.

Таин сэрен СССР-лэн Совнаркомез „Н-209" самолетэз азьланьзэ утчамысь дугдыны постановить кариз.

СССР-лэн Правительствоез вань советской калыкен чош, асьмелэн дуно эш'ёсмылэн, мужественной советской летчик'ёслэн—Леваневский, Кастанаев, Левченко, Побежимов, Годовиков но Галковский эш'ёслэн быременызы жоже усемез разделять каре но соослэн семьяоссылы аслэсьтыз мур соболезнованизэ выражать каре.

Правительство постановить кариз:

1. Леваневский, Кастанаев, Левченко, Побежимов, Годовиков но Галковский эш'ёслэсь памятьсэс увековечить карон понна Москва городын памятник пуктоно.

2. Присвоить кароно:

Николаев городысь летчик'ёслэн морской школазылы но лэсьтйськись ледокольной пароходлы Леваневский эшлэсь нимзэ присвоить кароно;

22 номеро заводлэн аэродромезлы но летно-испытательной станцилы—Кастанаев эшлэсь нимаз присвоить кароно;

Балтийской флотысь авиационной полклы—Левченко эшлэсь нимзэ присвоить кароно;

Главсевморпутьлэн Красноярскысь авиаремонтной заводэзлы—Побежимов эшлэсь нимзэ присвоить кароно;

НКОП-лэн Москвысь авиационной техникумезлы—Годовиков эшлэсь нимзэ присвоить кароно;

Главсевморпутьлэн Якутской радиоцентрезлы—Галковский эшлэсь нимзэ присвоить кароно.

Правительство „Н-209" самолетлэн экипажезлэн бырем член'ёсызлэн семьяоссылы повышенной размерен пенсия сётыны но бырем'ёслэн семьяоссылы быдэн 20 сюрс манет единовременной пособие сётыны постановить кариз.

(ТАСС).

Редакторез воштйсь С. А. Стерхов.
Поттйсь Райисполком.

Г. Можга, типография РИК'а.
Наряд № 836.
Тираж 936 экз.
Уполглавлита № 57