20 МАРТ 1939 ар № 28

Вань странаосысь пролетарийёс, огазеяське!

ШАРКАН КОММУНА

ВКП(б)-лэн Шарканской райкомезлэн но райисполкомлэн органзы

Дуныз 5 копейка | Редакцилэн адресэз: Шаркан село, Советской ульча, райзолэн коркаез. | 8-тӥ арзэ потэ.

ВКП(б) ЦК-лэн ужамез сярысь партилэн XVIII с'ездаз СТАЛИН эшлэн ОТЧЕТНОЙ ДОКЛАДЭЗ

I.

Советской Союзлэн международной положениез.

Эш'ёс! Партилэн XVII с'ездэз дырысен ортчиз вить ар. Дыр, кызьы адзиськоды, ичи ӧвӧл. Та дыр ӧже дунне пережить карыны вуиз значительной воштӥськем'ёсты. Государствоос но странаос, соослэн ас куспазы отношениоссы трослы чылкак мукетэсь луизы.

Кыӵеесь именно воштӥськем'ёс луизы та вакытэ международной обстановкаын? Ма именно воштӥськиз асьме странамылэн внешней но внутренней положенияз?

Капиталистической странаос понна та вакыт кызьы ке экономика удысын, озьы ик политика удысын но вал серьезнейшой потрясениослэн вакытсы. Экономической удысын та ар'ёс вал депрессилэн ар'ёсыныз, а собере, 1937 арлэн кыктэтӥ жыныысеныз кутскыса,— выль экономической кризислэн ар'ёсыныз, США-ын, Англиын, Франциын промышленностьлэн выльысь уллань усён ар'ёсыныз, — озьы бере, выль экономической осложнениослэн ар'ёсынызы. Политической удысын та ар'ёс вал серьезной политической конфликт'ёслэн но потрясениослэн ар'ёсынызы. Кыктэтӥ арзэ мынэ ини выль империалистической война, кудӥз вӧлскиз туж бадзым территория вылын Шанхай дорысен Гибралтар дорозь но кыскиз 500 миллионлэсь но уно калыкез. Кужмысь перекраиваться кариське Европалэн, Африкалэн, Азиялэн картаез. Выжыеныз ик зуркамын война бере луэм озьы ним'яськись мирной режимлэн вань системаез .

Советской Союз понна, наоборот, та ар'ёс вал солэн будонэзлэн но сяськаяськонэзлэн ар'ёсыныз, азьланьын но солэн экономической но культурной жутсконэзлэн ар'ёсыныз, азьланьын но солэн политической но военной кужымезлэн будон ар'ёсыныз, быдэс дуннеын мирез возьмаи понча солэн нюр'яськон ар'ёсыныз.

Сыӵе общой картина.

Эскером конкретной даннойёсты международной обстановкаын воштӥськем'ёс сярысь.

1. КАПИТАЛИСТИЧЕСКОЙ СТРАНАОСЫН ВЫЛЬ ЭКОНОМИЧЕСКОЙ КРИЗИС. СБЫТЛЫ РЫНОК'ЁС ПОННА, СЫРЬЕЛЫ ИСТОЧНИК'ЁС ПОННА, ДУННЕЕЗ ВЫЛЬЫСЬ ЛЮКОН ПОННА НЮР'ЯСЬКОНЛЭН ЛЭЧЫТОМЕМЕЗ.

Экономической кризис, кудӥз кутскиз капиталистической странаосын 1929 арлэн кыктэтӥ жыныяз, кыстӥськиз 1933 арлэн пумозяз. Со бере кризис выжиз депрессие, а отӥяз кутскиз промышленностьлэн кӧня ке оживлениез, солэн кӧня ке жутсконэз. Но промышленностьлэн та оживлениез ӧз выжы сяськаяськонэ, кызьы со обычно луылэ оживлениилэн вакытаз. Наоборот, 1937 арлэн кыктэтӥ жыныысеныз кутскиз выль экономической кризис, кудӥз нырысь ик басьтӥз США-ез, а но бӧрсьы—Англиез, Франциез но ряд мукет странаосты.

Озьы тӥни, алигес ортчем экономической кризислэн шуккем'ёсызлэсь тупатскыны еще вытэк, капиталистической странаос выль экономической кризис азьын луизы.

Та обстоятельство естественно вуттӥз безработицалэн йылоназ. Капиталистической странаосын безработнойёслэн лыдзы, кудӥз 19 арын 30 миллион муртысь 1937 арын 14 миллионозь усем вал, али выль кризис сэрен но ик жутскиз 18 миллион муртозь.

Выль кризислэн характерной пӧртэмлыкез луэ со бордын, что со унолы пӧртэм луэ азьло кризислэсь, при чем пӧртэмез умой пала ӧвӧл а урод пала.

Нырысь ик, выль кризис ӧз кутскы промышленностьлэн сяськаяськонэз бере, кызьы со вал 1929 арын, а кутскиз депрессия но ӧжытак оживление бере, кудӥз однако, ӧз выжы сяськаяськонэ. Со означать каре, что туала кризис луоз уката ик секыт и соин нюр'яськыны секытгес луоз, азьло ортчем кризисэн сярысь.

Отӥяз, туала кризис разыграться кариськиз мирной дыре ӧвӧл, а кыктэтӥез империалистической война ини кутскем вакытэ, куке Япония, кыктэтӥ арзэ ини Китаен воевать карыса, дезорганизовать каре туж бадзым китайской рынокез но сое мукет странаослэн вуз'ёссылы шедьыны почти луонтэм каре, куке Италия но Германия асьсэлэсь народной хозяйствозэс выжтӥзы ини военной экономикалэн рельс'ёсыз вылэ, та ужлы асьсэлэсь сырьезылэсь но валютазылэсь запас'ёссэс быдтыса, куке ваньмыз мукет'ёсыз бадзымесь капиталистической державаос перестраиваться карыны кутско военной ладэ. Со означать каре, что туала кризисысь нормально потон понна капитализмлэн ваньбур'ёсыз луозы гораздо ичигес, азьло ортчем кризис вакытэ сярысь.

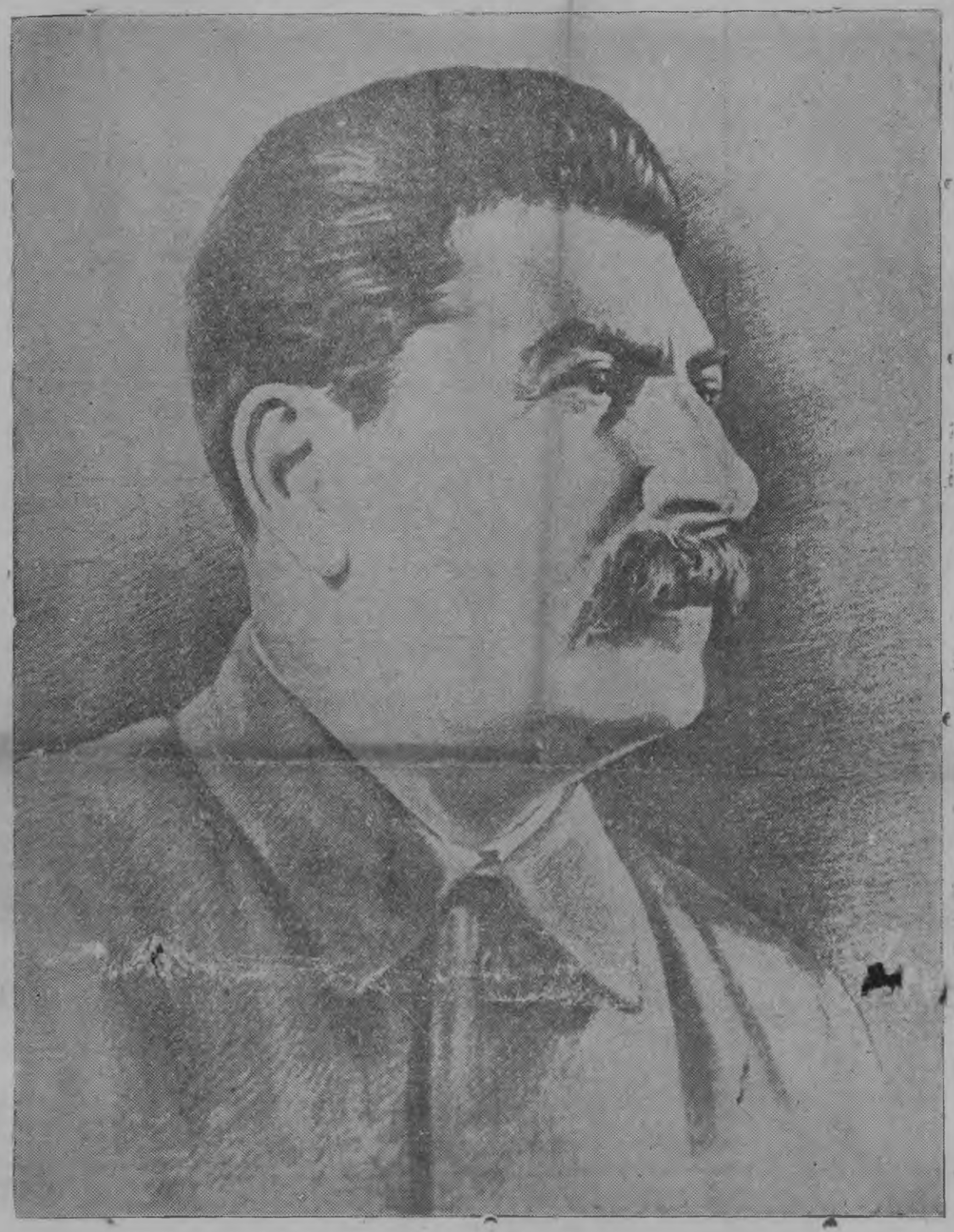

Наконец, азьло ортчем кризислэсь портэмез, туала кризис всеобщой ӧвӧл, а басьтэ, али дыре, тужгес ик экономически кужмо странаосты, куд'ёсыз ӧвӧл на выжемын военной экономикалэн рельс'ёсыз вылэ. Япония, Германия но Италия кадь агрессивной странаосты верано ке, куд'ёсыз перестроить каризы ини асьсэлэсь экономиказэс военной ладлы, то соос, кужмысь развивать карыса асьсэлэсь военной промышленностьсэс, переживать уг каро на перепроизводстволэн кризисэзлэсь состояниизэ, хотя и матэ вуо ини со доры. Та означать каре, что со дыре, куке экономически кужмо, неагрессивной странаос кутскозы потыны кризислэн полосаысьтыз, агрессивной странаос, военной горячкалэн мынэмез дыр'я асьсэлэсь зарни но сырьевой запас'ёссэс быдтыса, пыроно луозы туж лек кризислэн полосаяз.

Со умой возьматӥське хотя бы капиталистической странаосын видимой зарни запас'ёс сярысь лыд'ёсын.

КАПИТАЛИСТИЧЕСКОЙ СТРАНАОСЫН ВИДИМОЙ ЗАРНИ ЗАПАС'ЁС

(Миллион вуж зарни доллар'ёсын)

	1936 арлэн пумыз	1938 арлэн сентябрез
ВАНЬМЫЗ . .	12.980	14.301
США	6.649	8.126
Англия	2.029	2.396
Франция . . .	1.769	1.435
Голландия . .	289	595
Бельгия . . .	373	318
Швейцария .	387	407
Германия . .	16	17
Италия	123	124
Япония	273	97

Та таблицаысь адзиське, что Германилэн, Италилэн но Японилэн зарни запас'ёссы, огазьын басьтыса, представлять каро пичигес суммаез чем Швейцарилэн лишь огназ запас'ёсыз сярысь.

Тани куд-ог цифровой лыд'ёс, куд'ёсыз возьмато капиталистической странаослэн берло вить ар ӧже промышленностьлэсь кризисной положенизэ но СССР-ын промышленной жутсконлэсь движенизэ.

ПРОМЫШЛЕННОЙ ПРОДУКЦИЛЭН ОБ'ЕМЕЗ, 1929 АРЕН ӦШАТЫСА ПРОЦЕНТ'ЁСЫН (1929=100)

	1934	1935	1936	1937	1938
США . . .	66,4	75,6	88,1	92,2	72,0
Англия . .	98,8	105,8	115,9	123,7	112,0
Франция .	71,0	67,4	79,3	82,8	70,0
Италия . .	80,0	93,8	87,5	99,6	96.0
Германия .	79,8	94,0	106,3	117,2	125,0
Япония . .	128,7	141,8	151,1	170,8	165,0
СССР .	238.3	293,4	382,3	424,0	477.0

Та таблицаысь адзиське, что Советской Союз луэ дуннеын единственной страна, кудӥз уг тоды кризис'ёсты и кудӥзлэн промышленностез ялан вылэ тубе.

Та таблицаысь отӥяз адзиське, что США-ын, Англиын но Франциын кутскиз ини но будэ серьезной экономической кризис.

Та таблицаысь адзиське, отӥяз, что Италиын но Японыын, куд'ёсыз асьсэлэсь народной хозяйствозэс военной экономикалэн рельс'ёсыз вылэ Германилэсь азьло выжтӥзы, 1938 арын кутскиз ини промышленностьлэн уллань усён вакытэз.

Та таблицаысь адзиське, наконец, что Германиын, кудӥз аслэсьтыз экономиказэ военной ладэ Италилэсь но Японилэсь бӧрсьгес перестроить кариз, промышленность али переживать каре на кӧня ке, правда, трос ик ӧвӧл ке но, все же будонэз, со выллем, кызьы вал берло дырозь Японыын но Италиын.

Луыны уг быгаты осконтэм, что если ӧз ке луы кыӵе ке сыӵе малпамтэ маке, Германилэн промышленностез султоно луоз движенилэн сыӵе ик уллань васькон сюресэз вылэ, кудаз султӥзы ини Япония но Италия. Ибо ма со луэ страналэсь хозяйствозэ военной экономикалэн рельс'ёсыз вылэ выжтон? Со луэ промышленностьлы сётыны палдуро, военной направление, вань кужмысь паськытатыны война нуыны понна кулэ луись предмет'ёсты лэсьтонэз, кудӥз герзаськымтэ калыклэн потреблениеныз, вань кужмысь сюбегатыны производствоез но уката ик калыклы кулэ луись предмет'ёсты рыноке поттонэз,—озьы бере, калыклэсь потребленизэ кулэстыны но пуктыны странаез экономической кризис азе.

Таӵе конкретной картинаез капиталистической странаосын выль экономической кризислэн движениезлэн.

Валамон, что хозяйственной уж'ёслэн таӵе неблагоприятной берытскемзы ӧз быгаты кельтыны державаос куспын отношениосты лэчытомытонэ вуттытэк. Талэсь азьло кризис ини сураз вань картаосты но вуттӥз сбытлы рынок'ёс понна, сырьелы источник'ёс понна нюр'яськонэз лэчытомытонэ. Японилэн Манчжуриез но Северной Китаез киултэмез, Италилэн Абиссиниез киултэмез, — ваньмыз та возьматӥз державаос куспын нюр'яськонлэсь лэчытсэ. Выль экономической кризис вуттоно луэ и зэмзэ ик вуттэ империалистической нюр'яськонэз уката но юн лэчытомонэ. Вераськон уг мыны ини рынок'ёсын конкуренция сярысь, вузкарон война сярысь, демпинг сярысь. Нюр'яськонлэн та средствоосыз кемалась признать каремын ини тырмыт луымтэен. Вераськон мынэ али дуннеез, влияниослэсь сфераоссэс, колониосты военной действиос пыр выльысь люкон сярысь.

Япония кутскиз оправдывать карыны аслэсьтыз агрессивной действиоссэ соин, что 9 державаосын договор лэсьтыку сое обделить каризы но ӧз сётэ паськытатыны аслэсьтыз территоризэ Китайлэн счетаз, соку, куке Англия но Франция владеть каро туж бадзымесь колониосын. Италия тодаз ваиз, что сое обделить каризы нырысетӥ империалистической война бере добычаез люкыку и что со ассэ возместить кароно луэ Англилэн но Францилэн влиянизылэн сфераоссылэн счетазы. Нырысетӥ империалистической война но версальской мир сэрен серьезно пострадать карем Германия кариськиз Япония но Италия борды но потребовать кариз паськытатыны аслэсьтыз территоризэ Европаын, берен сётыны колониоссэ, куд'ёсыз солэсь таламын вал нырысетӥ империалистической войнаысь вормисен потэм'ёсын.

Озьы пӧрмыны кутскиз куинь агрессивной государствоослэн блоксы.

Очереде султӥз война вамен дуннеез выльысь люкон сярысь вопрос.

2. МЕЖДУНАРОДНОЙ ПОЛИТИЧЕСКОЙ ПОЛОЖЕНИЛЭН ЛЭЧЫТОМЕМЕЗ, МИРНОЙ ДОГОВОР'ЁСЛЭН ВОЙНА БЕРЕ ЛУЭМ СИСТЕМАЗЫЛЭН КРУШЕНИЕЗ, ВЫЛЬ ИМПЕРИАЛИСТИЧЕСКОЙ ВОЙНАЛЭН КУТСКЕМЕЗ.

Тани отчетной вакытэ луэм важнейшой событиослэн переченьзы, куд'ёсыз кутскон понӥзы выль империалистической войналы. 1935 арын Италия нападение лэсьтӥз Абиссиния вылэ но сое киултӥз. Гужем 1936 арын Германия но Италия организовать каризы Испаниын военной интервенция, при чем Германия юнматскиз Испанилэн севераз но испанской Мароккоын, а Италия—Испанилэн югаз но Балеарской остров'ёсын. 1937 арын Япония, Манчжуриез киултэм бераз, пыриз Северной но Центральной Китае, басьтӥз Пекинэз, Тяньцзинэз, Шанхаез но кутскиз вытеснять карыны оккупированной зонаысь аслэсьтыз иностранной конкурент'ёссэ. 1938 арлэн кутскон вакытаз Германия киултӥз Австриез, а сӥзьыл 1938 арын—Чехословакилэсь Судетской областьсэ. 1938 арлэн пумаз Япония киултӥз Кантонэз, а 1939 арлэн кутсконаз — Хайнань островез.

Озьыен тӥни, война, кудӥз сокем шӧдытэк лушкем вуиз калык'ёс доры, кыскиз аслаз орбитаяз вить сю миллионлэсь уно калыкез, вӧлмытыса аслэсьтыз действиезлэсь сферазэ туж бадзым интые, Тяньцзин, Шанхай но Кантон дорысен Абиссиния пыр Гибралтар дорозь.

Нырысетӥ империалистической война бере государствоос-победительёс, тужгес ик Англия, Франция но США, кылдытӥзы странаос куспын отношениослэсь выль режимзэс, война бере луэм мирлэсь режимзэ. Та режимлэн главной основаосыныз вал Дальний Востокын—укмыс державаослэн договорзы, а Европаын—версальской но быдэс ряд мукет'ёсыз договор'ёс. Та режимлэн рамкаосаз, государствоослэн единой фронтсылэн основазы вы-

(Продолжениез 2-тӥ страницаын).

Шарканы Центр образования переводом 13. Всесоюзная Книжная палата Отдел обязательного экземпляра

СТАЛИН эшлэн отчетной докладэзлэн продолжениез

лын, государствоослэсь безопасностьсэс коллективно защищать карон основазы вылын Лига наций призвать каремын вал странаос куспын отношениосты регулировать карыны. Однако куинь агрессивной государствоос но соосын кутскем выль империалистической война пыдэсыныз валлань кымалтйзы вань та война бере луэм мирной режимлэсь системазэ. Япония кесяз укмыс державаослэсь договорзэс, Германия но Италия—версальской договорез. Ас киоссэс мозмытон понна, ваньмыз та куинь государствоос Лига нацыысь потйзы.

Выль империалистической война фактэн луиз.

Асьме дыре сокем ик капчи öвöл жильыысь сразу мозмытскыны но меčак война борды кутскыны, лыд'яськытэк пöртэм пумо договор'ёсын, лыд'яськытэк общественной мнениен. Буржуазной политик'ёслы со тырмыт умой тодмо. Тодмо со озьы ик фашистской заправилоослы. Соин ик фашистской заправилоос, война борды кутскемлэсь азьло, решить каризы кызьы ке но дасяны общественной мнениез, то есть сое йыромонэ пыртыны, сое пöяны.

Европаын Англилэн но Францилэн интерес'ёссылы пумит Германилэн но Италилэн военной блоксы? Помилуйте, кыčе бен со блок? «Милям» öвöл нокыčе но военной блокмы. «Милям» ваньзэ-öвöлзэ безобидной «ось Берлин—Рим», то есть ось сярысь кыčе ке геометрической формула. **(Серек'ян).**

США-лэн, Англилэн но Францилэн Дальний Востокын интерес'ёссылы пумит Германилэн, Италилэн но Японилэн военной блоксы? Ничего подобного! «Милям» нокыčе но военной блокмы öвöл. «Милям» ваньзэ-öвöлзэ безобидной «треугольник Берлин—Рим — Токио», то есть геометриен öжытак увлекаться кариськон. **(Ог'я серек'ян).**

Англилэн, Францилэн, США-лэн интерес'ёссылы пумит война? Пустяки! «Ми» война нуиськом Коминтернлы пумит, та государствоослы пумит öвöл. Уд ке оскиське, лыдзелэ «антикоминтерновской пактэз», кудйз заключить каремын Италия, Германия но Япония куспын.

Озьы малпазы общественной мнениез дасяны господа агрессор'ёс, хотя шуг öй вал валаны, что ваньмыз та маскировкаен неуклюжой шудон вуремын тöдьы сйныс'ёсын, ибо серемес утчаны Коминтернлэсь «очаг'ёссэ» Монголилэн пустыняосысьтыз, Абиссинилэн гурезьёсысьтыз, испанской Марокколэн дебриосысьтыз. **(Серек'ян.)**

Нош война неумолимой. Сое уг луы ватыны нокыčе шобрет'ёсын но. Ибо нокыčе «осьёсын», «треугольник'ёсын» но «антикоминтерновской пакт'ёсын» ватыны уг луы со фактэз, что Япония та дыр куспын киултйз Китайлэсь туж бадзым территоризэ, Италия — Абиссиниез, Германия—Австриез но Судетской областез, Германия но Италия čош—Испаниез,—ваньмыз со луэ неагрессивной государствоослэн интерес'ёссылы пумит. Война озьы ик кылиз войнаен, агрессор'ёслэн военной блоксы—военной блокен, а агрессор'ёс—агрессор'ёсын.

Выль империалистической войналэн характерной тусэз луэ со бордын, что со öз на луы всеобщоен, мировой войнаен. Войнаез нуо государствоос-агрессор'ёс, котькызьы ущемлять карыса неагрессивной государствоослэсь интерес'ёссэс, нырысь ик Англилэсь, Францилэсь, США-лэсь, а бöрысьёсыз берлань чигнало но отступать каро, агрессор'ёслы уступка сьöры уступка сёт'яса.

Озьыен тйни, асьмелэн син азямы мынэ дуннеез но влиянилэсь сфераоссэ неагрессивной государствоослэн интерес'ёссылэн счетазы шара люкылон пезьдэт сётыны нокыčе турттон'ёстэк и даже соос ласянь куд-ог попустительствозы дыр'я.

Оскыны луонтэм, но факт.

Маин валэктоно выль империалистической войналэсь таčе палдур'ем но странной характерзэ?

Кызьы луыны быгатйз, что неагрессивной странаос, куд'ёсызлэн туж бадзымесь луонлык'ёссы вань, сокем капчи но пезьдэт сётытэк куштйськизы асьсэ позициоссылэсь но асьсэ обязательствооссылэсь агрессор'ёслы угодить карон понна?

Уг-а та валэктйськы неагрессивной государствоослэн лябенызы? Конечно, уг! Неагрессивной, демократической государствоос, валче басьтыса, фашистской государствоослэсь беспорно кужмоесьгес экономической но военной отношение ласянь.

Маин бен озьы бере валэктоно та государствоослэсь агрессор'ёслы систематической уступок'ёссэс?

Сое валэктыны луысал, кылсярысь, революцилэсь кышкан чувствоен, кудйз (революция) разыграться кариськыны быгатоз, если неагрессивной государствоос пырозы войнае, но война басьтоз мировой характер. Буржуазной политик'ёс, конечно, тодо, что нырысетй мировой империалистической война сётйз самой бадзымесь странаос пöлысь одйгаз революцилэсь вормонзэ. Соос кышкало, что кыктэтйез мировой империалистической война быгатоз озьы ик революцилэн вормоназ нуыны одйгаз яке кöняяз ке странаосын.

Но со али уг луы единственной и даже уг луы главной причина. Главной причина луэ неагрессивной странаослэн большинствозылэн и, нырысь ик, Англилэн но Францилэн коллективной безопасность политикалэсь, агрессорлы коллективно пезьдэт сётон политикалэсь куштйськонын, невмешательство позицие, «нейтралитет» позицие соослэн выжоназы.

Невмешательство политикаез формально тазьы охарактеризовать карыны луысал: «мед котькудйз страна агрессор'ёслэсь защищаться кариськоз, кызьы мылыз потэ но кызьы быгатэ, милям ужмы сторона, ми вузкаромы агрессор'ёсын но соослэн жертвоосынызы но». Уж вылын, однако, невмешательство политика означать каре агрессилы попустительствоез, война пертчонэз,—озьы бере, сое мировой войналы пöрмытонэз. Невмешательство политикаын шöдйське тыршон, мылпотон—агрессор'ёслы асьсэлэсь сьöд ужзэс лэсьтыны люкетоно öвöл, люкетоно öвöл, шуомы, Японилы Китай вылэ войнаен мыныны, а еще умойгес Советской Союз вылэ, люкетоно öвöл, шуомы, Германилы нöдыны европейской уж'ёсын, Советской Союз вылэ войнаен мыныны, войналэн вань участник'ёсызлы сётыны войналэн нöдаз мур нöдыны, со пумысь соосты лушкемак поощрять карыны, сётыны соослы огзэс-огзылы лябзытыны но восьмытыны, а собере, куке соос тырмыт лябзöзы, — сцена вылэ потыны выль кужым'ёсын, потыны, конечно, «мирлэн интерес'ёсаз», и войналэн лябзем участник'ёсызлы продиктовать карыны аслэсьтыз условиоссэ.

Дунтэм но мусо но!

Басьтоно, кылсярысь, Япониез. Характерно, что Японилэн Северной Китае пыронэз кутскон азьын ваньмыз влиятельной французской но английской газет'ёс туж кужмо черек'язы Китайлэн лябез сярысь, солэн пумит'яськыны быгатонтэмез сярысь, со сярысь, что Япония аслаз армиеныз быгатысал вал кык-куинь толэзьскын покорить карыны Китаез. Собере европейско-американской политик'ёс кутскизы витьыны но эскерыны. А собере, куке Япония развернуть кариз военной действиосты, уступить каризы солы Шанхаез, Китайысь иностранной капиталлэсь сюлэмзэ, уступить каризы Кантонэз, Южной Китайысь монопольной английской влиянилэсь очагзэ, уступить каризы Хайнанез, сётйзы окружить карыны Гонконгез. Зэм öвöл-а, ваньмыз со туж тупа агрессорез поощрять каронлы: пыдло, пе, пыр войнае, а отйяз учкомы.

Или, кылсярысь, басьтоно Германиез. Уступить каризы солы Австриез, солэсь самостоятельностьсэ защищать карыны обязательствоослэн ваньзы шоры учкытэк, уступить каризы Судетской областез, Чехословакиез огназэ кельтйзы—соин котьма мед луоз, ваньзэ но котькыčе обязательствоосты нарушить карыса, а собере печатьын кутскизы кесяськыса пöялляськыны «Русской армилэн лябез» сярысь, «русской авиацилэн разложениез» сярысь, Советской Союзын «беспорядок'ёс» сярысь, немец'ёсты восток пала азьлань донгыса, соослы капчи добыча čектыса но вераллясса: тй кутске гинэ большевик'ёслы пумит войнаез, а отйяз ваньмыз мыноз умой. Признать карыны кулэ, что со озьы ик туж тупа агрессорез азьлане донгылонлы, поощрять каронлы.

Характерной луэ čашетон, кудзэ жутйз англо-французской но северо-американской пресса Советской Украина сярысь. Та прессалэн деятельёсыз куаразы бырымон кесяськизы, что немец'ёс мыно Советской Украина вылэ, что ослэн киязы вань табере озьы нимаськись Карпатской Украина, кытын 700 сюрс ёрос улйсьёс лыд'ясько, что немец'ёс кема улытэк, туэ арын тулыс вылтй ик, озьы нимаськись Карпатской Украина борды карозы Советской Украинаез, кытын 30 миллионлэсь но уно улйсьёс лыд'ясько. Солы тупа, что та подозрительной čашетонлэн аслаз целез вал Советской Союзлэсь Германилы пумит вожпотонзэ жутыны, атмосфераез отравить карыны но спровоцировать карыны Германиен конфликтэз со понна адзиськись основаниостэк.

Конечно, копак луымон, что Германиын визьтэммем'ёс вань, куд'ёсыз малпало слонэз, то есть Советской Украинаез кибы борды карыны, то есть озьы нимаськись Карпатской Украина борды. И зэмзэ но вань ке отын сыčе сумасброд'ёс, луэ оскыны, что асьме странаын сыčе визьтэммем'ёс понна шедёзы кулэез мында востэматйсь дэрем'ёс. **(Аплодисмент'ёслэн пуштэмзы).** Но сэрпалтоно ке прочь визьтэммем'ёсты но обратиться кариськоно ке нормальной адямиос доры, то валамон öвöл-а, что серемес но глупо вераськыны серьезно Советской Украинаез озьы нимаськись Карпатской Украина борды карон сярысь? Малпалэ гинэ. Лыктйз кибы слон доры но вера солы, киоссэ köт урдсаз йöн-йöн карыса: «Эх тон, братеце тон мынам, макем мыным тон жаль потйськод... Улйськод тон помещик'ёстэк, капиталист'ёстэк, национальной гнеттэк, фашистской заправилоостэк, — кыčе бен со улон... учкисько мон тон шоры но уг быгатйськы вератэк кельтыны, — öвöл тыныд спасение, мон борды валчеяськон сяна... **(Ог'я серек'ян).** Ну ма бен, озьы ик мед луоз, разрешить кариськo тыныд валчеяны аслэсьтыд пичи территоридэ мынам туж бадзым территорие борды...» **(Ог'я серек'ян но аплодисмент'ёс).**

Уката ик характерно, что Европаысь но США-ысь куд-огез политик'ёс но прессалэн деятельёсыз, «Советской Украина вылэ походэз» витённазы чиданзы бырыса, асьсэос кутско шараяны невмешательство политикалэсь зэмос подоплеказ. Соос шонерак верало но гожто сьöдэн тöдьы вылтй, что немец'ёс соосты туж юн «разочаровать каризы», так как со интые, чтобы мыныны пыдлогес восток пала, Советской Союзлы пумит, соос, адзиськоды-а берыктскизы запад пала но асьсэлы колониосты куро. Луэ малпаны, что немец'ёслы Чехословакилэсь район'ёссэ сётйзы, Советской Союз вылэ войнаен мынон обязательство понна дунэз кадь, а немец'ёс табере отказаться кариськo векселья тырыны, соосты кытчы ке кыдёкегес ыстыса.

Мон кыдёкын солэсь, чтобы морализировать карыны невмешательство политика пумысь, вераськыны измена сярысь, предательство но со выллем'ёс сярысь. Наивно луэ моралез лыдзыны адямиослы, куд'ёсыз признавать уг каро адямиослэсь моральзэс. Политика луэ политика, кызьы верало пересь, прожженной буржуазной дипломат'ёс. Кулэ однако, пусйыны, что бадзым но кышкыт политической шудон, кудйз кутскемын невмешательство политика палан сылйсьёсын, быгатоз бырыны соос понна серьезной куашканэн.

Таčе туала вакытэ господствовать карись невмешательство политикалэн зэмос тусэз.

Таčе политической обстановка капиталистической странаосын.

3. СОВЕТСКОЙ СОЮЗ НО КАПИТАЛИСТИЧЕСКОЙ СТРАНАОС

Война кылдытйз странаос куспын отношениосын выль обстановкаез. Та отношениосы со пыртйз тревогалэсь но осконтэмлэсь атмосферазэ. Война бере луэм мирной режимлэсь основаоссэ лябзытыса но международной праволэсь элементарной понятиоссэ кымалтыса, война вопрос улсы пуктйз международной договор'ёслэсь но обязательствоослэсь дунолыксэс. Пацифизм но разоруженилы проект'ёс гробе ватэмын луизы. Соослэсь интызэс басьтйз вооружаться кариськон кезек'ян. Вооружиться кариськыны кутскизы ваньмыз государствоос, пичиосыз дорысен бадзым'ёсыз дорозь, со лыдын но нырысь ик государствоос, куд'ёсыз ортчыто невмешательство политикаез. Нокин но уг оскы ини со сярысь буйгатйсь вераськон'ёслы, что агрессор'ёслы мюнхенской уступок'ёс но Мюнхенской соглашение сётйз будто бы, «умиротворенилэн» выль эраезлы кутскон. Уг оско соослы озьы ик асьсэос мюнхенской соглашенилэн участник'ёсыз, Англия но Франция, куд'ёсыз асьсэлэсь вооруженизэс кужмоятыны кутскизы мукет'ёсыз сярысь лябгес öвöл.

Валано, что СССР öз быгаты палэнтй ортчыны та кышкыт событиослэсь. Несомненно, что котькыčеез, даже пичиез но война, кудйз кутскемын агрессорен дуннелэн кытын ке кыдёкысь сэрегаз, кышкытлык луэ миролюбивой странаос понна. Солэсь но тужгес серьезной кышкытлык луэ выль империалистической война, кудйз вуиз ини кыскыны аслаз орбитаяз Азилэсь, Африкалэсь, Европалэсь вить сю миллионлэсь но трос калыксэс. Соин сэрен асьме странамы, мирез возьман политикаез неуклонно нуыса, соин čош ик развернуть кариз туж серьезной ужез асьме Красной Армилэсь, асьме Красной Военно-Морской Флотлэсь боевой дасьлыксэс кужмоятон'я.

Таин čош ик аслэсьтыз международной позициоссэ юнматон понна Советской Союз решить кариз лэсьтыны куд-огзэ мукет вамыш'ёсты но. 1934 арлэн пумиз асьме странамы Лига нацие пыриз, со бордысь малпаса, что, солэн лябытэз шоры учкытэк, со озьы ке но быгатоз яраны, агрессор'ёсты шараян инты кадь и хотя лябыт ке но, мирлэн кыčе ке инструментэз кадь, кудйз быгатоз жегатыны война пертчонэз. Советской Союз лыд'я, что таčе тревожной дыре уг яра кулэтэмен лыд'яны даже таčе лябыт международной организациез, кыčе Лига наций. 1935 арын май толэзе заключить каремын вал Франция но Советской Союз куспын договор агрессор'ёслэн луоно нападенизылы пумит огедлы-огед юрттон сярысь. Таин ог дыре заключить каремын вал та выллем ик договор Чехословакиен. Мартэ 1936 арын Советской Союз заключить кариз договор Монгольской Народной Республикаен огедлы-огед юрттон сярысь. Августэ 1937 арын Советской Союз но Китайской Республика куспын заключить каремын вал договор огед вылэ огед нападать каронтэм сярысь.

Та шуг международной условиосын Советской Союз нуиз аслэсьтыз внешней политиказ, мирез возьман ужез отстаивать карыса.

Советской Союзлэн внешней политикаез тодмо но валамон:

1. Асьмеос сылйськом мир но вань странаосын деловой герзаськон'ёсты юнматон понна, сылйськом но сылом та позициын, кудмында та странаос Советской Союзэн возиськозы сыčе ик отношениосын, кудмында соос уз туртскелэ нарушить карыны асьме странамылэсь интерес'ёссэ.

2. Асьмеос сылйськом мирной, матысь но добрососедской отношениос понна ваньмыныз соседней странаосын, куд'ёсызлэн СССР-ен общей границаоссы, сылйськом и сылом та позиция вылын, кудмында со странаос возиськозы Советской Союзэн сыčе ик отношениосын, кудмында соос уз туртске нарушить карыны, прямо или косвенно, Советской государстволэн границаосызлэсь целостьсылэсь но неприкосновенностьсылэсь интерес'ёссэс.

3. Асьмеос сылйськом калык'ёсты поддержать карон понна, куд'ёсыз луизы агрессилэн жертваеныз но нюр'ясько асьсэ рдиназылэн независимостез понна.

4. Асьмеос ум кышкаське агрессор'ёс ласянь кышкатон'ёслэсь и дасесь кык полэс шуккетэн ответить карыны войнаез пуромытйсьёслэн шуккетсылы, кин'ёс туртско нарушать карыны советской границаослэсь неприкосновенностьсэс.

Советской Союзлэн таčе внешней политикаез. **(Туж кужмо кема кыстйськись аплодисмент'ёс.)**

Аслаз внешней политикаяз Советской Союз пык'яське:

1. Аслаз будйсь хозяйственной политической но культурной кужымез вылэ;

2. Асьме советской обществолэн морально-политической единствоез вылэ;

3. Асьме странаысь калык'ёслэн дружбазы вылэ;

4. Аслаз Красной Армиез но Военно-Морской Красной Флотэз вылэ;

5. Аслаз мирной политикаез вылэ;

6. Вань странаосысь трудящойёслэн моральной поддержказы вылэ, куд'ёсыз кровно заинтересованноесь мирез возьманын;

7. Со странаослэн благоразумизы вылэ, куд'ёсыз заинтересованноесь öвöл мирез нарушить каронын сыčе или мукет причинаос'я.

* * *

Партилэн внешней политика удысын задачаосыз:

1. Азьланьын но отрчытоно мир но вань странаосын деловой герзаськон'ёсты юнматон политикаез;

2. Соблюдать кароно осторожностез но öвöл сётоно асьме странаез конфликт'ёсы кыскыны войналэн провокатор'ёсызлы, куд'ёсыз дышемын муртлэн киосыныз пöсез люканы;

3. Вань кужмысь юнматоно асьме Красной Армимылэсь но Военно-Морской Красной Флотмылэсь боевой кужымзэс;

4. Вань странаосысь трудящойёсын дружбалэсь международной герзаськон'ёссэ ючматоно, кин'ёс заинтересованноесь калык ку пын мирлы но дружбалы.

II.

Советской Союзлэн внутренней положениез.

Выжом асьме странамылэн внутренней положениязь.

Советской Союзлэн внутренней положениез ласянь учкыса, отчетной вакыт представлять каре азьлане но быдэс народной хозяйстволэн жутскемезлэсь, культуралэн будэмезлэсь, страналэн политической кужымезлэн юнмамезлэсь картиназэ.

Отчетной вакытэ народной хозяйстволэн развитиезлэн удысаз тужгес важной результатэн признать карыны кулэ промышленностьын но земледелиын реконструкциез выль, современной техникалэн основаез вылын йылпум'ямез. Асьмелэн öвöл ини, или почти öвöл ини вуж завод'ёсмы соослэн бере кылем техникаенызы но вуж крестьянской хозяйствоосмы соослэн допотопной оборудованиенызы. Асьмелэн промышленностьмылэсь но земледелимылэсь основазэ табере составлять каре выль, современной техника. Будэтытэк вераны луоз, что производстволэн техникаез ласянь учкыса, промышленностез но земледелиез выль техникаен тырмытэм ласянь учкыса, асьмелэн странамы тужгес ик азьмынись луэ котькыčе мукет страна сярысь, кытын вуж оборудование производстволэн пыд'ёсаз ошиськемын но жегатэ выль техникаез пыртон ужез.

Странаын общественно-политической развитиезлэн удысаз отчетной вакытэ тужгес важной завоеваниен признать карыны кулэ эксплуататорской класс'ёслэсь кылем'ёссэс чылкак быдтэмез, рабочийёслэсь, крестьян'ёслэсь но интеллигенцилэсь одйг общой трудовой фронтэ валчеяськемзэс, советской обществолэн морально-политической единствоезлэсь юнмамзэ, асьмелэн странаысьтымы калык'ёслэн дружбазылэсь юнмамзэ но, ваньмызлэсь солэсь результатсэ кадь,—страналэсь политической улонзэ быдэсак демократизировать каронэз, выль Конституция кылдытэмез. Нокин но уг дйсьты оспаривать карыны, что асьмелэн Конституцимы дуннеын луэ тужгес демократической, а СССР-лэн Верховной Советаз быр'ён'ёслэн результат'ёссы, озьы ик, кызьы, союзной республикаослэн Верховной Совет'ёсазы но,—тужгес показательноесь.

Ваньмыз та луэмен асьме странаын вань внутренней положенилэн полной устойчивостез но властьлэн сыčе юнлыкез, кудйзлы вож'яськыны быгатысал дуннеысь котькудйз правительство.

Учком асьме странамылэн экономической но политической положениез сярысь конкретной лыд'ёсты.

(Продолжениез 3-тй страницаын)

СТАЛИН эшлэн отчетной докладэзлэн продолжениез

1. ПРОМЫШЛЕННОСТЬЛЭН НО СЕЛЬСКОЙ ХОЗЯЙСТВОЛЭН АЗЬЛАНЕ ЖУТСКЕМЕЗ.

а) **Промышленность.** Отчетной вакытэ асьме промышленностьлэн движениез представлять каре неуклонной жутскемлэсь картиназэ. Со жутскон возьматэ не только продукцилэсь вообще будэмзэ, но, котьмалэсь азьло, — социалистической промышленностьлэсь сяськаяськемзэ, ог ласянь, мукет ласянь, частной промышленностьлэсь быремзэ.

Тани тае возьматйсь таблица:

СССР-лэн ПРОМЫШЛЕННОСТЕЗЛЭН 1934—1938 АР ЁСЫ БУДЭМЕЗ

	1933 ар	1934 ар	1935 ар	1936 ар	1937 ар	1938 ар	Азьло ортчем арен ёшатыса процент'ёсын 1934 арын	1935 арын	1936 арын	1937 арын	1938 арын	1938 ар 1933 арлы ёшатыса процент'ёсын
	миллион манет'ёсын 1926/27 арен дун'ёс'я											
Вань продукция	42030	50477	62137	80929	90166	100375	120,1	123,1	130,2	111,4	111,3	238,8
Со лыдын:												
1. Социалистической промышленность	42002	50443	62114	80898	90138	100349	120,1	123,1	130,2	111,4	111,3	238,9
2. Частной промышленность	28	34	23	31	28	26	121,4	67,6	134,8	90,3	92,9	92,9
	процент'ёсын											
Вань продукция	100	100	100	100	100	100						
Со лыдын:												
1. Социалистической промышленность	99,93	99,93	99,96	99,96	99,97	99,97						
2. Частной промышленность	0,07	0,07	0,04	0,04	0,03	0,03						

Та таблицаысь адске, что асьмелэн промышленностьмы отчетной вакытэ будйз кык поллэсь но тросмы, причем продукцилэн вань будонэз мынйз социалистической продукцилэн счетаз.

Та таблицаысь адске, отйяз, что социалистической система СССР-лэн промышленностезлэн луэ единственной системаеныз.

Та таблицаысь адске, наконец, что частной промышленностьлэн чылкак быремез луэ факт, кудзэ табере синтэм'ёс но отрицать карыны уг быгато ини.

Частной промышленностьлэсь быремзэ случайностен лыд'яны уг луы. Со быриз нырысь ик, соин, что хозяйстволэн социалистической системаез, капиталистической системаен ёошатыса, луэ высшой системаен. Со быриз, кыктэтйяз, соин, что хозяйстволэн социалистической системаез асьмелы луонлык сётйз кёня ке ар'ёс куспын переоборудовать карыны асьмелэсь вань социалистической промышленностьмес выль, современной технической база вылын. Сыёе луонлыкез уг сёты но уг быгаты сётыны хозяйстволэн капиталистической системаез. Та факт, что производстволэн техникаез ласянь учкыса, промышленной производствоез выль техникаен тырмытон об'ем ласянь учкыса, асьмелэн промышленностьмы дуннеын нырысь интыын сылэ.

Асьме промышленностьлэсь будэмезлэсь жоглык'ёссэ войналэсь азьвыл уровенезлы процентэн басьтоно ке но соосты главной капиталистической странаосын промышленностьлэн будэмезлэн жоглык'ёсныз ёошатоно ке, то луоз таёе картина:

СССР-лэн НО ГЛАВНОЙ КАПИТАЛИСТИЧЕСКОЙ СТРАНАОСЛЭН 1913—1938 АР'ЁС КУСПЫН ПРОМЫШЛЕННОСТЬСЫЛЭН БУДЭМЕЗ

	1913 ар	1933 ар	1934 ар	1935 ар	1936 ар	1937 ар	1938 ар
СССР	100,0	380,5	457,0	562,6	732,7	816,4	908,8
США	100,0	108,7	112,9	128,6	149,8	156,9	120.0
Англия	100,0	87,0	97,1	104,2	114,2	121,9	113 3
Германия	100,0	75,4	90,4	105,9	118,1	129,3	131,6
Франция	100,0	107,0	99,0	94,0	98,0	101,0	93,2

Та таблицаысь адске, что асьмелэн промышленностьмы будйз, войналэсь азьвыл уровенен ёошатыса, укмыс поллэсь но унолы, со дыр'я куке главной капиталистической странаослэн промышленностьсы лёгаське на войналэсь азьло уровень котырын, ортчыса сое ваньзэ ёвёлзэ 20 — 30 процентлы гинэ.

Та луэ, что будонлэн жоглык'ёсыз'я асьмелэн социалистической промышленностьмы сылэ дуннеын нырысь интыын.

Луэ, озьыен тйни, что производстволэн техникаез'я но асьме промышленностьмылэн будэмезлэн жоглык'ёсыз'я асьмеос сутйм ини но ортчимы главной капиталистической странаосты.

Маин бен асьмеос бере кылиськом? Асьмеос али но бере кылиськом на экономической отношениын, то есть калыкмылэн одйг муртэзлы лыд'яса, асьме промышленнной производстволэн размер'ёсыз ласянь. Асьмеос 1938 арын поттйм 15 миллион ёрос тонна чугун, а Англия—7 миллион тонна. Луэ кадь, что асьмелэн ужмы умойгес, Англиын сярысь. Но чугунлэсь та тоннаоссэ калык лыд'я люкылоно ке, то луэ, что Англиын калыклэн котькуд муртэзлы 1938 аре вуылйз 145 килограмм чугун, а СССР-ын — 87 килограмм гинэ. Яке еще: Англия 1938 арын поттйз 10 миллион но 800 сюрс тонна сталь но 29 миллиард ёрос киловатт-час (электроэнергиез поттон), а СССР поттйз 18 миллион тонна сталь но 39 миллиардлэсь трос киловатт-час. Луэ кадь, что асьмелэн ужмы умойгес, Англиын сярысь. Но вань со тоннаосты но киловатт-час'ёсты люкылйд ке калыклэн лыдыз'я то луэ, что Англиын калыклэн котькуд муртэзлы быдэ 1938 арын вуылйз 226 килограмм сталь но 620 киловатт-час, со дыр'я куке СССР-ын калыклэн одйг муртэзлы ваньмыз вуылйз 107 килограмм сталь но 233 киловатт-час.

Ма бордын бен уж? А со бордын, что асьмелэн калыкмы Англиын сярысь трос поллы уно. Озьыен кулэяськон'ёс но Англиын сярысь уно: Советской Союзын калык 170 миллион, а Англиын 46 миллионлэсь трос ёвёл. Промышленностьлэн экономической кужымез уг возьматйськы промышленной продукцилэн быдэалаез'я (об'емез'я) вообще, страналэсь калыксэ лыдэ басьтытэк, а возьматйське промышленной продукцилэн быдэалаез'я, кудйз басьтэмын прямой герэаськонын со продукциез потреблять карон размер'ёсын, калыклэн одйг муртэзлы лыд'яса. Макем тросгес лыктэ калыклэн одйг муртэзлы промышленной продукция, сокем вылынгес страналэн экономической кужымез, и наоборот, макем ичигес лыктэ продукция калыклэн одйг муртэзлы, сокем улйнгес страналэн но солэн промышленностезлэн экономической кужымез. Озьы бере, странаын макем тросгес калыкез, сокем страныын тросгес потреблять карон предмет'ёслы кулэяськон. Озьы тйни, сокем бадэымгес луыны кулэ сыёе страналэн промышленной производствоезлэн быдэалаез.

Басьтоно, кылсярысь, чугун поттонэз. Экономически Англиез ортчон понна чугун поттонлэн удысаз, кудзэ поттон отын 1938 арын составлять карылйз 7 миллион тонна. асьмелы арлы быдэ чугун ёыжатонэз вуттыны кулэ 25 миллион тоннаозь. Экономически Германиез ортчыны понна, кудйз 1938 арын поттйз ваньзэ 18 миллион тонна чугун, асьмелы кулэ вуттыны арлы быдэ чугун ёыжатонэз 40—45 миллион тоннаозь. А США-ез экономически ортчыны понна, 1938 кризисной арлэсь уровеньзэ басьтытэк, ку США-ын поттйзы ваньзэ 18,8 миллион тонна чугун, а 1929 арлэсь уровеньзэ басьтыса, ку США-ын промышленностьлэн жутсконэз вал и куке отын поттйзы 43 миллион ёрос тонна чугун, асьмелы кулэ вуттыны арлы быдэ чугун ёыжатонэз 50—60 миллион тоннаозь.

Самой сое ик вераны кулэ сталь поттон сярысь, прокат, машиностроение но мукет'ёсыз сярысь, так как промышленностьлэн ваньмыз та отрасльёсыз, кызьы мукет'ёсыз но отрасльёс, бёрысь счетын зависеть каро чугун поттонлэсь.

Асьмеос главной капиталистической странаосты ортчимы производстволэн техникаез'я но промышленностьлэн развитиезлэн жоглык'ёсыз ласянь. Со туж умой. Но та ёжыт. Кулэ озьы ик ортчыны соосты экономической отношениын. Асьмеос сое быгатом лэсьтыны, и сое асьмеос лэсьтоно луиськомы. Со учыре гинэ, если экономически ортчимы ке главной капиталистической странаосты, асьмеос быгатом рассчитывать карыны, что асьмелэн странамы быдэсак тырмытэмын луоз потреблять карон предмет'ёсын, асьмелэн луоз продуктаослэн изобилизы, и асьмеос луонлык басьтомы выжон лэсьтыны коммунизмлэн нырысетй фазаысьтыз солэн кыктэтй фазаяз.

Ма кулэ со понна, чтобы экономически ортчыны главной капиталистической странаосты? Со понна кулэ, нырысь ик, серьезной но неукротимой мылпотон азьлань мыныны но дасьлык мыныны жертваосы, мыныны серьезной капитальной вложениосы асьмелэсь социалистической промышленностьмес вань кужмысь паськытатон понна. Вань-а асьмелэн сыёеесь даннойёсмы? Безусловно вань! Со понна кулэ, отйяз, производстволэн вылй техникаезлэн ванез но промышленностьлэн развитиезлэн вылй жоглык'ёсыз. Вань-а, асьмелэн сыёеесь луонлык'ёсмы? Безусловно вань! Со понна наконец, дыр кулэ. Да, эш'ёс, дыр. Кулэ лэсьтыны выль завод'ёсты. Кулэ дурыны промышленность понна выль кадр'ёсты. Но со понна дыр кулэ, и ичи ёвёл. Уг луы 2—3 арскын экономически ортчыны главной капиталистической странаосты. Со понна дыр кулэ кёня ке уногес. Басьтоно, кылсярысь, со чугунэз ик но солэсь производствоэз. Кыёе дыр ёоже луоз экономически ортчыны главной капиталистической странаосты чугун поттонлэн удысаз? Госпланлэн вуж составысьтыз куд-ог работник'ёсыз кыктэтй пятилетней планэз составлять карыку ёекто вал кыктэтй пятилеткалэн пумаз чугун поттонэз запланировать карыны 60 миллион тонна размерен. Со луэ, что соос чугун ёыжатонэз шор лыдын арлы быдэ 10 миллион тонна размерен будэтыны луоз шуыса малпазы. Со вал, конечно, фантастика, уродгес ке ёвёл. Впрочем со эш'ёс фантастикае лэзькылйзы не только чугун поттонлэн удысаз. Соос лыд'яло вал, кылсярысь, что кыктэтй пятилетка куспын СССР-ын калыклэн арлы быдэ будонэз составлять карыны кулэ куинь-ньыль миллион адями, яке даже солэсь но трос. Со озьы ик фантастика вал, уродгес ке ёвёл. Но фантазер'ёсты палэнэ прочь сэрпалтоно ке но султоно ке реальной почва вылэ, то луоз принять карыны, быдэсак луымонэз кадь, чугун ёыжатонлэсь шор лыдын арлы быдэ будонэз 2—2,5 миллион тонна размерен, лыдэ басьтыса чугун ёыжатонлэн техникаезлэсь туала состоянизэ. Главной капиталистической странаослэн промышленностьсылэн историез, озьы ик кызьы ке асьме странамылэн но, возьматэ, что арлы быдэ будэтонлэн та нормаез луэ напряженноен, но быдэсак быдэстымон.

Озьы бере, дыр кулэ, и ичи ёвёл, со понна, чтобы экономически ортчыны главной капиталистической странаосты. И макем вылынгем луоз асьмелэн трудлэн производительностез, макем тужгес совершенствоваться кариськоз асьмелэн производстволэн техникаез, сокем жоггес быдэстыны луоз та важнейшой экономической задачаез, сокем тросгес вакчиатыны луоз та задачаез быдэстонлэсь срок'ёссэ.

б) **Сельской хозяйство.** Сельской хозяйстволэн развитиез отчетной дыр ёоже мынйз, озьы ик, кызьы промышленностьлэн развитиез но, жутскон линиятй. Со жутскон возьматйське не только сельско-хозяйственной продукцилэн будэмаз, но, азьло ик, социалистической сельской хозяйстволэн будэмаз но юнманаз, ог ласянь, мукет ласянь, единоличной хозяйстволэн быремаз. Со дыре, куке колхоз'ёслэн тысё ю кизён площадьзы 1933 арын 75 миллионысь будйз 1938 арын 92 миллион гектарозь, единоличник'ёслэн тысё ю кизён площадьзы со дыр куспын ик кулэсмиз 15,7 миллион гектарысь 600 сюрс гектарозь, то ёсть тысё ю кизён вань площадьлэн 0,6 процентозяз. Мон уг ни вераськы технической культураос'я кизён площадь сярысь, кытын единоличной хозяйстволэн ролез нуле вуттэмын. Тодмо, со сяна, что колхоз'ёсын табере огазеямын 18 миллион но 800 сюрс крестьянской двор'ёс, то есть вань крестьянской хозяйствоос пёлысь 93,5 процентэз, рыболовецкой но промысловой колхоз'ёсты лыд'ятэк.

Со луэ, что колхоз'ёс окончательно юнматэмын но золомытэмын, а хозяйстволэн социалистической системаез луэ табере асьме земледелилэн единственной формаеныз.

Отчетной вакытэ вань культураос'я кизён площадьёслэсь движенизэс революцилэсь азьло вакытлэн кизён площадьёслэн размереныз ёошатоно ке, то луоз таёе картина:

СССР-ын ВАНЬ КУЛЬТУРАОС'Я КИЗЁН ПЛОЩАДЬЁС

	Миллион гектар'ёсын 1913 арын	1934 арын	1935 арын	1936 арын	1937 арын	1938 арын	1938 арын 1913 арлы процентэн
Ваньмыз кизён площадь	105,0	131,5	132,8	133,8	135,3	136,9	130,4
Со лыдын:							
а) Тысё юос	94,4	104,7	103,4	102,4	104,4	102,4	108,5
б) Техническойёсыз	4,5	10,7	10,6	10,8	11,2	11,0	244,4
в) Огородно-бахчевойёсыз	3,8	8,8	9,9	9,8	9,0	9,4	247,4
г) Кормовойёсыз	2,1	7,1	8,6	10,6	10,6	14,1	671,4

Та таблицаысь адске, что кизён площадьёс асьмелэн будйзы вань культураос'я и нырысь ик — кормовой, технической но огородно-бахчевой культураос'я.

Со луэ, что асьмелэн земледелимы кариське уката квалифицированной но продуктивной, а шонер севооборотэз пыртон басьтэ аслаз улаз реальной почваез.

Кызьы будйз отчетной дыр ёоже асьме колхоз'ёсмылэн но совхоз'ёсмылэн трактор'ёсын, комбайн'ёсын но мукет машинаосын вооруженностьсы, — солы ответ сётo таёе таблицаос:

1) СССР-лэн СЕЛЬСКОЙ ХОЗЯЙСТВОЯЗ ТРАКТОРНОЙ ПАРК

	1933 арын	1934 арын	1935 арын	1936 арын	1937 арын	1938 арын	1938 арын 1933 арлы процентэн
	а) Трактор'ёслэн лыдзы (сюрс штукаен)						
Ваньмыз трактор'ёс	210,9	276,4	360,3	422,7	454,5	433,5	229,3
Со лыдын:							
а) Трактор'ёс МТС-ёсын	123,2	177,3	254,7	328,5	365,8	394,0	319,8
б) Трактор'ёс совхоз'ёсын но подсобной сельско-хозяйственной предприятиосын	83,2	95,5	102,1	88,5	84,5	85,0	102,2
	б) Мощностьсы сюрс вал кужымен						
Ваньмыз трактор'ёс	3.209,2	4.462,8	6.184,0	7.672,4	8.385,0	9.256,2	288,4
Со лыдын:							
а) Трактор'ёс МТС-ёсын	1.758,1	2.753,9	4.281,6	5.856,0	6.679,2	7.437,0	423,0
б) Трактор'ёс совхоз'ёсын но подсобной сельско-хозяйственной предприятиосын	1.401,7	1.669,5	1.861,4	1 730,7	1.647,5	1.751,8	125,0

2) СССР-лэн СЕЛЬСКОЙ ХОЗЯЙСТВОЯЗ КОМБАЙН'ЁСЛЭН НО МУКЕТ МАШИНАОСЛЭН ПАРКСЫ

(сюрс штукаен, арлэн пумаз)

	1933 арын	1934 арын	1935 арын	1936 арын	1937 арын	1938 арын	1938 арын 1933 арлы процентэн
Комбайн'ёс	25,4	32,3	50,3	87,8	128,8	153,5	604,3
Внутренней сгораниен двигательёс но локомобильёс	48,0	60,9	69,1	72,4	77,9	83,8	174,6
Сложной но полусложной зерновой молотилкаос	120,3	121,9	120,1	123,7	126,1	130,8	108,7
Грузовой автомобильёс	26,6	40,3	63,7	96,2	144,5	195,8	736,1
Легковой автомобильёс(штукаен)	3991	5533	7555	7630	8156	9594	240,4

Та цифраос борды ватсано ке со фактэз, что машино-тракторной станциослэн лыдзы отчетной вакытэ асьмелэн будйзы 1934 арын 2900 единицаысь 1938 арын 6350 единицаозь, то вань та лыд'ёслэн основанизыя луэ оскыса вераны, что асьмелэсь земледелимес выль, современной техникалэн основаез вылын реконструкция в основном быдэстэмын ини.

Асьмелэн земледелимы луэ, озьыен тйни, не только тужгес ик крупной но механизированной, а озьы бере и тужгес ик товарной земледелиен, но и тужгес ик оснащенной туала техникаен, котькуд мукет страналэн земледелиез сярысь.

Тысё но технической культураослэн продукцизылэн отчетной вакытэ будэмезлэсь движенизэ басьтоно ке революцилэсь азьло вакытэн ёошатыса, то лыд'ёс сётo таёе картинаез:

СССР-ын ТЫСЁ НО ТЕХНИЧЕСКОЙ КУЛЬТУРАОСЛЭН ВАЛОВОЙ ПРОДУКЦИЗЫ

	Миллион центнер'ёсын 1913 арын	1934 арын	1935 арын	1936 арын	1937 арын	1938 арын	1938 арын 1913 арлы процентэн
Тысёосыз	801,0	894,0	901,0	827,3	1202,9	949,9	118,6
Хлопок (сырец)	7,4	11,8	17,2	23,9	25,8	26,9	363,5
Етйн (мертчан)	3,3	5,3	5,5	5,8	5,7	5,46	165,5
Сахарной свекла	109,0	113,6	162,1	168,3	218,6	166,8	153,0
Масличной-ёсыз	21,5	36,9	42,7	42,3	51,1	46,6	216,7

Та таблицаысь адске, что восточной но юго-восточной район'ёсын 1936 но 1938 ар'ёсы засуха шоры учкытэк но 1913 арын ноку вылымтэ вылй урожай шоры учкытэк, тысё но технической культураос'я валовой продукцилэн будонэз отчетной вакытэ неуклонно вылэ жутскиз 1913 арлэн уровенез сярысь.

Тужгес но интересной луэ вопрос колхозно-совхозной зерновой производстволэн товарностез сярысь. Тодмо статистик Немчинов эш лыд'яз, что тысьлэн 5 миллиард пуд валовой продукциысьтыз войналэсь азьло дыре товарной тысь рыноке поттйськылйз 1 миллиард но 300 миллион пуд ёрос гинэ, ма составлять каре 26 процент соку дыр'я тысё ю производстволэсь товарностьсэ. Немчинов эш лыд'я, что колхозной но совхозной производстволэн, крупной производстволэн товарностез, кылсярысь, 1926—1927 ар'ёсы составлять кариз валовой продукцилэсь 47 процент ёроссэ, а единоличной крестьянской хозяйстволэн товарностез — 12 процент ёрос. Если уж шоры учконо ке тужгес эскерыса но колхозно-совхозной производстволэсь товарностьсэ 1938 арын басьтоно 40 процентсэ валовой производстволэсь, то луоз, что асьмелэн социалистической тысё хозяйствомы быгатысал лэзьыны и действительно лэзиз туэ палэнэ кык миллиард но куинь сю миллион пуд товарной тысьсэ, то есть 1 миллиард пудлы уногес товарной тысез войналэсь азьло тысё юэз производство сярысь.

Озьы бере, колхозно-совхозной производстволэн вылй товарностез луэ солэн важнейшой пёртэмлыкеныз, кудйз иметь каре серьезнейшой значение странаез снабжать карон понна.

Колхоз'ёслэн но совхоз'ёслэн именно со пёртэмлыказы заключаться кариське секретэз солэн, что асьмелэн странамы быгатйз сокем капчи но жог разрешить карыны тысё ю сярысь проблемаез, туж бадэым странаез товарной тысен тырмыт снабжать карон проблемаез.

Пус'ёно луэ, что та берло куинь ар'ёсы тысез арлы быдэ дасян'ёс асьмелэн одйг миллиард но куать сю миллион пуд тысьлэсь уллань ёз лэзькылэ, жутскылыса куддыр'я, кылсярысь, 1937 арын одйг миллиард но 800 миллион пудозь. Та борды ватсано на ке арлы быдэ 200 миллион пуд ёрос тысь закупать каронэз да кёня ке сю миллион пуд тысен кол-

(Продолжениез 4-тй страницаын)

СТАЛИН эшлэн отчетной докладэзлэн продолжениез.

хозной вузкарон'я, то асьмелэн луоз колхоз'ёсын но совхоз'ёсын палэнэ лэзёно товарной няньлэн ог'я со суммаез, кудйз сярысь выл'йын верамын ини.

Интересно, отйяз, пусйыны, что берло 3 ар'ёсы товарной тысьлэн базаез Украинаысь, кудйз лыд'яськиз азьвыл асьме странамылэн житницаеныз, воштйськиз севере но востоке, то-есть РСФСР-е. Тодмо, что берло кык—куинь ар'ёсы Украина арлы быдэ дася ваньзэ 400 миллион пуд ёрос тысь, со дыр'я куке РСФСР та ар'ёсы арлы быдэ дася миллиард но сю миллион - миллиард но кык сю миллион пуд товарной тысь.

Озьы сылэ уж тысё юэз производствоя.

Животноводствоез верано ке, то таяз но, тужгес но бере кылем сельской хозяйстволэн отрасляз берло ар'ёсы серьезной азинскон'ёс пусйськизы. Зэм, вал'ёслэн йырлыдзыя но ыж вордон'я асьмеос бере кылиськомы на революцилэсь азьло вылэм уровеньлэсь, но сюро бадзым пудоя но парсь вордон'я асьмеос революцилэсь азьло вылэм уровенез ортчим ини. Тани со сярысь лыд'ёс:

СССР-ын ПУДОЛЭН ЙЫРЛЫДЫЗ
(миллионэн вераса)

	Июль толэзь азелы							1938 ар процент. вераса	
	1916 арын переписьлэн лыд'ёсыз'я	1933	1934	1935	1936	1937	1938	1916 арлы переписья	1933 арлы
Вал'ёс . . .	35,8	16,6	15,7	15,9	16,6	16,7	17,5	48,9	105,4
Сюро бадзым пудо .	60,6	38,4	42,4	49,2	56,7	57,0	63,2	104,3	164,6
Ыж'ёс но гурт кеч'ёс	121,2	50,2	51,9	61,1	73,7	81,3	102,5	84,6	204,2
Парсьёс . .	20,9	12,1	17,4	22,5	30,5	22,8	30,6	146,4	252,9

Уг быгаты луыны сомнение, что вал вордон но ыж вордон удысын бере кылён быдтэмын луоз вакчи сроке.

а) **Товарооборот, транспорт.** Промышленностьлэн но сельской хозяйстволэн жутскеменыз ӧош странаын будйз товарооборот но. Государственной но кооперативной вузкаронлэн розничной сетез отчетной вакытэ будйз 25 процентлы. Государственной но кооперативной вузкаронлэн розничной оборотэз будйз 178 процентлы. Колхозно-базарной вузкаронлэн оборотэз будйз 112 процентлы.

Тани сое возьматйсь таблица:

ТОВАРООБОРОТ

	1933 ар	1934 ар	1935 ар	1936 а р	1937 ар	1938 ар	1938 аре 1933 арлы процентэн вераса
1. Государственной но кооперативной вузкаронлэн розничной сетез (магазин'ёс но палаткаос) арлэн пумаз .	285.355	286.236	268.713	289.473	317.361	356.930	125,1
2. Государственной но кооперативной вузкаронлэн розничной оборотэз (общественной питаниез пыртыса) — миллион манет'ёсын.	49.789,2	61.814,7	81.712,1	106.760,9	125.943,2	138.574,3	278,3
3. Колхозной базарной вузкаронлэн оборотэз миллион манет'ёсын.	11.500,0	14.000,0	14.500,0	15.607,2	17.799,7	24.399,2	212,2
4. Наркомпищепромлэн, Наркомлегпромлэн, Наркомтяжпромлэн, Наркомлеслэн, Союзной республикаослэн наркомместпром'ёссылэн сбыт'ёссылэн областной торговой базаоссы арлэн пумаз.	718	836	1.141	1.798	1.912	1.994	277,7

Валамон, что странаын товарооборот такем паськытаны ӧй быгатысал транспортной перевозкаослэн тодмо будэмзытэк. Зэмзэ но, отчетной вакытэ перевозкаос будйзы транспортлэн вань вид'ёсыз'я, тужгес ик чугун сюрес'ёс'я, но воздушной транспорт'я. Перевозкаос будйзы озьы ик ву выл транспорт'я, но бадзымесь колебаниосын, а 1938 арын ву выл транспорт'я перевозкаос сётйзы, к сожалению, азьло арын сярысь кӧнялыке кулэсмон.

Тани сое возьматйсь таблица:

ГРУЗООБОРОТ

	1933	1934	1935	1936	1937	1938	1938 аре 1933 арлы процентэн вераса.
Чугун сюрес'ёс (миллиард тонно-километрен вераса)	169,5	205,7	258,1	323,4	354,8	369,1	217,7
Речной но морской транспорт (миллиард тонно-километрен вераса).	50,2	56,5	68,3	72 3	70,1	66,0	131,5
Гражданской воздушной флот-(миллион тонно-километрен вераса) . .	3,1	6,4	9,8	21,9	24,9	31,7	1022,6

Уг быгаты луыны сомнение, что водной транспортлэн 1938 арын кӧня ке бере кылёнэз 1939 арын быдтэмын луоз.

2. КАЛЫКЛЭН МАТЕРИАЛЬНОЙ НО КУЛЬТУРНОЙ ПОЛОЖЕНИЕЗЛЭН АЗЬЛАНЕ ЖУТСКЕМЕЗ.

Промышленностьлэн но сельской хозяйстволэн ялан будэмез ӧз быгаты вуттытэк но зэмен ик вуттйз калыклэн материальной но культурной положениезлэн выль будоназ.

Эксплуатациез быдтэм но народной хозяйствоын социалистической системалэн юнмамез, городын но гуртын безработицалэн но соин герӟаськем нищеталэн ӧвӧлэз, промышленностьлэн туж юн паськытамез но рабочийёслэн лыдзылэн дугдылытэк будэмез, рабочийёслэн но колхозник'ёслэн трудзылэн производительностезлэн будэмез, колхоз'ёс борды муз'емез пырак азелы юнматэм, колхоз'ёсты первоклассной трактор'ёслэн но сельскохозяйственной машинаослэн туж бадзым лыдызы снабдить карем, — ваньмыз со кылдытйз реальной условиос рабочийёслэн но крестьян'ёслэн материальной положенизылэн азьлане будонэзлы. Рабочийёслэсь но крестьян'ёслэсь материальной положенизэс умоятон естественно вуттйз умоятонэ материальной положенизэ интеллигенцилэсь, кудйз представлять каре асьмелэн странамылэсь значительной кужымзэ но обслуживать каре рабочийёслэсь но крестьян'ёслэсь интерес'ёссэс.

Табере вераськон со сярысь уг мыны ини, чтобы кызьы ке озьы пристроить карыны промышленносте но жаляса кутыны уже безработнойёсты но юрт'ёртэм крестьян'ёсты, куд'ёсыз гуртлэсь люкиськизы но уло сютэм улонлэн кышкытлыкез улсын. Сыче крестьян'ёс асьмелэн странаямы ӧвӧл ини кемалась. И со, конечно, умой, ибо со возьматэ асьме гуртмылэн зажиточностез сярысь. Табере вераськон мыныны быгатоз на со сярысь гинэ, чтобы ӵектыны колхоз'ёслы гажаны асьмелэсь куроннмес но лэзьыны асьмелы будйсь промышленностьмы понна арлы быдэ хотя миллионэн жыныен егитэсь колхозник'ёсты. Колхоз'ёс, куд'ёсыз али зажиточной луизы ини, тодазы возёно луо, что соос ласянь сыче юрттэттэк секыт луоз азьланьын паськытатыны асьмелэсь промышленностьмес, нош промышленностез паськытатытэк — ум быгатэ удовлетворить карыны массовой потребленилэн вуз'ёсызлы крестьян'ёслэсь будйсь кулэяськонзэс. Колхоз'ёслэн быдэсак луонлыксы вань асьмелэсь та куроннмес удовлетворить карыны, так как колхоз'ёсын техникалэн обилиез гуртысь ужасьёслэсь кӧня ке люкетсэ мозмытэ, а со ужасьёс, куд'ёсыз промышленносте выжтэмын луысалзы, асьмелэн народной хозяйствомылы туж бадзым пайда сётыны быгатысалзы.

В итоге отчетной вакытэ асьмеос иметь кариськом рабочийёслэн но крестьян'ёслэн материальной положенизылэн умоямезлэсь таче возьматйсьёссэ:

1. Народной доход будйз 1933 арын 48,5 миллиард манетысен 1938 арын 105,0 миллиард манетозь;

2. Рабочийёслэн но служащойёслэн лыдзы жутскиз 1933 арын 22 миллионлэсь уногес муртысь 1938 арын 28 миллион муртозь;

3. Рабочийёслэн но служащойёслэн заработной платазылэн годовой фондэз будйз 34.953 миллион манетысь 96.425 миллион манетозь;

4. Промышленностьысь рабочийёслэн среднегодовой заработной платазы, кудйз 1933 арын составлять карылйз 1.513 манет, 1938 арын жутскиз 3.447 манетозь;

5. Колхоз'ёслэн коньдон доход'ёссы жутскизы 1933 арын 5.661,9 миллион манетысь 1937 арын 14.180,1 миллион манетозь;

6. Ю-тысё район'ёсын одйг колхозной дворлы шорлыдын ю-тысь сётон жутскиз 1933 арын 61 пудысь 1937 арын 144 пудозь, кидыс'ёсты, кидыс страховой фонд'ёсты, общественной пудо понна кормовой фондэз, зернопоставкаосты, МТС-лы натуроплатаосты . лыд'ятэк;

7. Бюджет'я социально-культурной мероприятиослы государственной ассигнованиос будйзы 1933 арын 5.839,9 миллион манетысь 1938 арын 35.202,5 миллион манетозь.

Калыклэсь культурной положенизэ верано ке, то солэн жутскемез калыклэн материальной положениезлэн жутскемез сьӧры ик мынйз.

Калыклэн культурной развитиез ласянь учкыса отчетной вакыт вал зэмзэ ик культурной революцилэн вакытэныз. СССР-лэн национальностьёсызлэн кыл'ёсынызы всеобще-обязательной первоначальной образованиез улонэ пыртон, школаослэн но вань ступеньёсын дышетскисьёслэн будэмзы, высшой школаез дышетскыса быдтйсь специалист'ёслэн лыдзылэн будэмез, выль, советской интеллигенциез кылдытон но юнматон, — сыче общой картинаез калыклэн культурной жутскемезлэн.

Тани лыд'ёс та сярысь:

1) КАЛЫКЛЭН КУЛЬТУРНОЙ УРОВЕНЕЗЛЭН ЖУТСКЕМЕЗ

Возьматйсьёс	Измерениэн единицаез	1933/34 ар.	1938/39 ар.	1938/39 аре 1933/34 арлы процентэн вераса.
Школаосын вань ступеньёсаз дышетскисьёслэн лыдзы	Сюрс мурт'ёсын	23.814	33.965,4	142,6
Со лыдын:				
начальной образованиея . .	"	17.873,5	21.288,4	119,1
средней образованиея (общой но специальной) .	"	5.482,2	12.076,0	220,3
высшей образованиея . .	"	458,3	601,0	131,1
СССР-ын дышетскисьёслэн лыдзы (дышетонлэсь вань вид'ёссэ пыртыса)	"	—	47.442,1	—
Массовой библиотекаослэн лыдзы	сюрсэн миллионэн	40,3	70,0	173,7
Отысь книгаослэн лыдзы .		86,0	126,6	147,2
Клубной учреждениослэн лыдзы	сюрсэн	61,1	95,6	156,5
Театр'ёслэн лыдзы	единицаен	587	790	134,6
Киноустановкаослэн лыдзы (узкопленочнойёссэ вератэк)	"	27.467	30.461	110,9
Со лыдын звуковойёсыз	"	498	15.202	31 пол.
Киноустановкаослэн лыдзы (узкопленочнойёссэ вератэк) гурт'ёсын	"	17.470	18.991	108,7
со лыдын звуковойёсыз	"	24	6.670	278 пол.
Газет'ёслэн годовой тиражзы	миллион'ёсын	4.984,6	7.092,4	142,3

2) 1933—1938 АР'ЁСЫ СССР-ЫН ЛЭСЬТЭМЫН ШКОЛАОС
(Школаослэн лыдзы)

Ар'ёс	Город'ёсын но городской типо поселениосын	Сельской интыосын	Ваньмыз
1933	326	3.261	3.587
1934	577	3.488	4.065
1935	533	2.829	3.362
1936	1.505	4.206	5.711
1937	730	1.323	2.053
1938 . . .	583	1.246	1.829
Ваньмыз 1933—1938 ар'ёсы	4.254	16.353	20.607

3) 1933—1938 АР'ЁСЫ ВЫСШОЙ УЧЕБНОЙ ЗАВЕДЕНИОСЫСЬ ЕГИТ СПЕЦИАЛИСТ'ЁСТЫ ПОТТЭМЫН (сюрсэн вераса)

	1933	1934	1935	1936	1937	1938
СССР-ын ваньмыз (военной специалист'ёсты лыд'ятэк)	34,6	49,2	83,7	97,6	104,8	106,7
1. Промышленностьлэн но строительстволэн инженер'ёсыз	6,1	14,9	29,6	29,2	27,6	25,2
2. Транспортлэн но связьлэн инженер'ёсыз . . .	1,8	4,0	7,6	6,6	7,0	6,1
3. Сельской хозяйствоез механизировать карон'я инженер'ёс, агроном'ёс, ветеринарной врач'ёс но зоотехник'ёс	4,8	6,3	8,8	10,4	11,3	10,6
4. Экономист'ёс но юрист'ёс	2,5	2,5	5,0	6,4	5,0	5,7
5. Средней школаослэн, рабфак'ёслэн, техникум'ёслэн преподавательёссы но просвещенилэн мукет работник'ёсыз, со пӧлын ик искусствослэн работник'ёсыз но . . .	10,5	7,9	12,5	21,6	31,7	35,7
6. Врач'ёс, провизор'ёс но физической культуралэн работник'ёсыз . .	4,6	2,5	7,5	9,2	12,3	13,6
7. Мукет специальност'ёс	4,3	11,1	12,7	14,2	9,9	9,8

Ваньмызлэн та бадзым культурной ужлэн результатэныз вордскиз но сложиться кариськиз асьмелэн трос лыд'ем выль, советской интеллигенцимы, кудйз потйз рабочей классэлэн, крестьянстволэн, советской служащойёслэн рад'ёсысьтызы, плоть от плоти но кровь от крови асьме калыкмылэсь, — интеллигенция, кудйз уг тоды эксплуатацилэсь ярмозэ, адзонтэм каре эксплуататор'ёсты но дась служить карыны вераен но правдаен СССР-лэн калык'ёсызлы.

Мон малпасько, что та выль, народной, социалистической интеллигенцилэн вордскемез луэ асьмелэн странаямы культурной революцилэн самой важной результат'ёсыз пӧлысь одйгеныз.

3. СОВЕТСКОЙ СТРОЙЛЭН АЗЬЛАНЕ ЮНМАМЕЗ.

Отчетной вакытлэн важнейшой результат'ёсыз пӧлысь одйгез луэ со бордын, что со вуттйз азьлане юнматонэ страналэсь внутренней положенизэ, азьлане юнматонэ советской строез.

Мукет сямен луыны но уг быгаты вал. Народной хозяйстволэн вань отрасльёсаз социалистической системаез утвердить карон, промышленностьлэн но сельской хозяйстволэн жутскемзы, трудящойёслэн материальной положенизылэн жутскемез, соослэн политической активностьсылэн будэмез, — ваньмыз со, кудйз быдэстэмын советской властьлэн кивалтэм улсаз, ӧз быгаты вуттытэк кельтыны советской строез азьлане юнматонэ.

Туала дыре советской обществолэн пӧртэмлыкез, мукет луыса котькудйзлэсь капиталистической обществолэсь, луэ со бордын, что отын ӧвӧл ини антагонистической, враждебной класс'ёс, эксплуататорской класс'ёс быдтэмын, а рабочийёс, крестьян'ёс но интеллигенция, куд'ёсыз составлять каро советской обществоез, уло но ужало дружественной сотрудничестволэн началаосыз вылын. Со дыре куке капиталистической общество кесяське (раздирается) рабочийёс но капиталист'ёс куспын, крестьян'ёс но помещик'ёс куспын непримиримой противоречиосын, ма нуэ солэн внутренней положениезлэн неустойчивостяз, советской общество, кудйз мозмемын эксплуатацилэн зйбетэзлэсь, уг тоды сыче противоречиосты мозмемын классовой столкновениослэсь но представлять каре рабочийёслэсь, крестьян'ёслэсь, интеллигенцилэсь дружественной сотрудничествозылэсь картиназэ. Та общностьлэн основаез вылын и развернуться каризы таче движущей кужым'ёс: советской обществолэн морально-политической единствоез, СССР-лэн калык'ёсызлэн дружбазы, советской патриотизм. Та основа вылын ик кылдйзы СССР-лэн Конституциез, кудйз принять каремын ноябре 1936 арын, но страналэн верховной орган'ёсаз быр'ён'ёсты быдэсак демократизировать карон.

Страналэн верховной орган'ёсаз самой быр'ён'ёсты верано ке, то соос луизы синмаськымон демонстрациен советской обществолэсь со самой единствозэ но СССР-лэн калык'ёсызлэсь со самой дружбазэс, куд'ёсыз составлять каро асьме странамылэн внутренней положениезлэсь характерной пӧртэмлыксэ. Кызьы тодмо, СССР-лэн Верховной Советаз декабре 1937 арын быр'ён'ёсын коммунист'ёслэн но беспартийнойёслэн блоксы понна голосовать каризы почти 90 миллион избирательёс, то есть 98,6 процентэз голосованиын вань участвовать карем'ёс, а союзной республикаослэн Верховной Совет'ёсазы июне 1938 арын быр'ён'ёсын коммунист'ёслэн но беспартийнойёслэн блоксы понна голосовать каризы 92 миллион избирательёс, то есть 99,4 процентэз голосованиын вань участвовать карем'ёс.

Тйни кытын советской стройлэн юнлыкезлэн основаез но Советской властьлэн быронтэм источникез.

Со луэ, кылсярысь, что война луон учыре асьме армимылэн тылэз но фронтэз соослэн огкадь луэмзы но внутренней единствозы ванен — луозы юнгес, котькудаз мукет странаосын сярысь, ма сярысь кулэ вылэм тодыса улыны военной столкновениосты зарубежной яратйсьёслы.

(Кылемез вуоно номерын)

Отв. редактор АРИСТАРХОВ.
Поттйсь РАЙИСПОЛКОМ.

Главлитлэн уполномоченноез №811 г. Ижевск, Удмуртгосиздатлэн типографиез