2 июне
1940 аре
№ 44 (1302)
Номерлэн дуныз 10 коп.

ВАНЬ СТРАНА СЫСЬ ПРОЛЕТАРИЙЁС, ОГАЗЕЯСЬКЕЙ

ЛЕНИН СЮРЕС

12-ти арзэ потэ

ВКП(б)-лэн УАССР-ысь Глазов Райкомезлэн, Райсоветлэн но Горсоветлэн органзы

Сюрес лэсьтон планэз жог быдэстоно

Синмаськымон ужъёсты лэсьто советской калыкъёс. Узбекистанысь но Таджикистанысь 160 сюрс колхозникъёс но колхозницаос туж вакчи дыр куспын лэсьтйзы величественной синмаськымон ирригационной сооружение—270 километръем канал. Та канал вулы кулэяськыса улйсь пасьтытэсь пустыняосты лулъяз, соосты орошать карыса узбекской но таджикской пустыняосты вылй урожай басьтйсь бусыослы пӧрмытйз.

Сталин нимо Бадзым Ферганской каналлэн строительёсызлэн опытсылы асьме странаысь данак областьёс но районъёс вазиськизы. Со опытэз социалистической строительствоен пӧртэм участокъёсаз применять каро.

Асьме республикаысь Балезинской районлэн Киров нимо сельскохозяйственной артельысьтыз колхозникъёс но колхозницаос Ферганской методэз Удмуртиысь шоссейной сюресъёсты лэсьтон уже применить карыны ӧтыыса, туэ толалтэ вазиськизы Удмуртской республикаысь ваньмызлы колхозницаослы.

Кировецъёслэсь инициативаэз асьме районысь колхозъёс пӧсь кутйзы: туж вакчи дыр куспын кӧлыы ворттон план быдэстэмын вал 126 процентлы, июлэс дасян—146 процентлы.

Тужгес ик сюрес лэсьтон ужен синмаськымон кивалтйзы Омутницкой, Лудошурской, Сепычевской, Ураковской но Качкашурской сельсоветъёслэн исполкомъёссы. Сюрес лэсьтон бригадаосын кивалтылйзы асьсэос колхозъёслэн кивалтйсьёссы. Кожильской сельсоветысь Карасево колхоз сюрес лэсьтонъя планэз котькинлэсь азыло быдэстйз, нош сельсовет оглом вераса 7 нуналскын сюрес лэсьтон планэз йылпумъяз. Озыы ик Отогуртской сельсоветысь Васильево, Пеганово, Александровка но Касалпи колхозъёс планэс мултэсэн но дырызлэсь азыло быдэстйзы.

ВКП(б)-лэн райкомезлэн бюроез но райсоветлэн исполкомез сюрес лэсьтонъя та нуналъёсы нимысьтыз постановление кутйзы. Постановлениын таче боевой задача пуктэмын: капитально тупатъяно 16 километр—Балезино—Ижевск трактэз 98-тй километрысен 114 километрозь; 30 погонной метр выжъёсты тупатъяно; дорремонтерлы 1 корка лэсьтоно; 10 сюрс щитъёс дасяно. Ваньзэ та ужъёсты 15 июнёзь быдэстоно. Сюрес лэсьтон ужысь стахановецъёсты премировать карыны райбюджетысь сюрс манет коньдон висьямын.

Та ужъёсты жог но вылй качествоен быдэстыны районмылэн луонлыкъёсыз ваньъ. Колхозникъёс та берло аръёсы сюрес лэсьтонын бадзым опыт басьтйзы, соослэн сюрес лэсьтонын ужаны мылкыдзы бадзым.

10-15 нунал куспын районысь колхозъёс туж бадзым уж лэсьтоно луо. Сюрес лэсьтонын ужалозы ичизэ верзса 1060 мурт пыдын но 260 мурт валэн. Задача сылэ сыче, чтобы сюрес лэсьтонэн кивалтйсьёс ужез умой-умой мед организовать карозы, котькудйз колхоз мед тодоз аслэсьтыз ужан интызэ. Ужанлэн пырысь нуналаз ик кулэ пасьтыт вӧлмытыны соц.соревнованиез, бордгазет поттонэз организовать кароно.

Асьмеос туэ тужгес ик серьезной внимание висьяно луиськомы районмылэн территориысьтыз сюресъёсты но выжъёсты тупатъянлы но соосты утялтонлы. Районмылэн сюресъёсыз вӧлыытэсь, чебересь мед луозы, чтобы котьку но соос вылытй шуг-секытъёстэк мынны мед луоз.

Сюрес лэсьтонын ужасьёс пӧлын агитационно-массовой ужез вӧлмытонлы тужгес ик серьезной но бадзым внимание висьяно. ВКП(б) райкомлэн бюроезлэн но райсоветлэн исполкомезлэн постановлениенызы котькуд сельсоветэ юнматылэмын политрукъёс. Озыы луыса но со эшъёс данакез та дырозь сюрес лэсьтонне ӧз мынэ на (Мазязин, Лекомцева но мукетъёсыз).

Сталин нимо Ферганской каналлэн строительёсызлэсь опытсэс сюрес лэсьтонэ пасьтыт кутоно. Большевистской темпъёсын, туж вакчи дыр куспын лэсьтоме 16 километр культурной, отличной сюрес!

Умоесь водоем'ес понна

Колхозъёсын умоесь водоемъёс возён бадзым значение иметь каре бакча сион-юонъёс но картовкаос вылэ ву киськанэз организовать карыны, пудоез вуэн обеспечить карыны, вукоосты лэсьтыны но противопожарной мероприятиосты быдэсъяны.

ВКП(б)-лэн Московской Комитетэзлэн бюроез Воронежской областьысь, Таловской районысь „Железнодорожник" колхозлэсь кичӧлтэмзэ кутйз, кудйзлэн обращениез печатать каремын „Правдаын", ВКП(б)-лэн горкомъёсызлы но райкомъёсызлы, Московской областьысь исполкомъёслэн но райсоветъёслэн партгруппаоссылы предложить кариз та обращениез обсудить карыны колхозникъёслэн общой собраниосазы но выль водоемъёсты лэсьтонъя но вужъёссэ тупатъяны практическӧй мероприятиосты кутыны со вылысь, чтобы 1940 арын котькуд колхозлэн аслэз водоемез мед луоз ни.

ВКП(б) МК-лэн бюроез поручить кариз ВЛКСМ-лэн МК-езлы местной колхозной водоемъёсты организовать каровын комсомольской организациосылы активно участвовать каронъя мероприятиосты разработать карыны.

(ТАСС).

Удмуртской АССР-лэн Верховной Советэзлэсь Куиньметй Сессизэ ӧтён сярысь

Удмуртской АССР-лэн Верховной Советэзлэн Президиумезлэн УКАЗЭЗ

Удмуртской Автономной Советской Социалистической Республикалэн Верховной Советэзлэсь Куиньметй Сессизэ ӧтёно 1940 арын 15 июне Ижевск городын.

Удмуртской АССР-лэн Верховной Советэзлэн Президиумезлэн Председателез **А. ПАВЛОВ.**

Удмуртской АССР-лэн Верховной Советэзлэн Президиумезлэн Секретарез **П. ПЕСТЕРЕВ.**

Ижевск город.
1940 арын, 29 мае.

„Голос коммунара" районной газетлы (Сталинградской область, Ново-Анненской район) ВСХВ-лэн Главвыставкоменыз первой степени диплом присудить каремын. Газет выдвинуть каремын 1940 арын ВСХВ-ын паськыт возьматыны 1939 арын ноябрысен редакциын рабселькоровской редколлегия кылдытэмын.

Снимокын: редколлегия газетлэсь планэз обсуждать каре. Палляныcен бурпала: редактор С. Ф. Каратаев, крупзаводлэн масленщицаез М. П. Филиппова ВКП(б) райкомлэн пропаганда но агитация отделэныз заведующоез И. Ф. Кравченко, редакторлэн заместителез А. В. Гайдулов, газетлэн инструкторез А. К. Мордвинцева, союзпечатьлэн райорганизаторез И. Н. Марусенко, райзолэн агрономез П. Н. Сергеев но врач К. И. Уварова.

А. Маклецовлэн фотоез. ТАСС-лэн фото-клишеез.

Колхоз'есын государстволы турын сетон'я обязательной поставка сярысь

СССР-лэн Народной Комиссар'ёсызлэн Советсылэн но ВКП(б)-лэн Центральной Комитетэзлэн постановленизы

СССР-лэн Народной Комиссаръёсызлэн Советсы но ВКП(б)-лэн Центральной Комитетэз пусъё, что турынэз контрактацияя дасянъя али дыре луись порядоклэн бадзымесь тырмытэосыз ваньъ, соос луо со бордын, что турынэз государстволы сётонъя контрактационной обязательствооссы вачьмызлэн колхозъёслэн ӧвӧл, а ваньъ колхозъёс пӧлысь ог люкетэзлэн гинэ, со мукетъёссэ кылемъёссэ колхозъёсты льготной положение пуктэ но государстволы турын сётйсь колхозъёс понна несправедливоен луэ.

Колхозъёс борды юнматэм гырон музъемлэн, суходольной но заливной возьёслэн котькуд гектарез вылысь государстволы турын сётонъя чурыт нормаослэн отсутствизы вуттэ колхозъёслэсь турын контрактовать каронъя произвольной планъёсты лэсьтонэн но, правило кадь, колхозъёслэн ог люкетсы понна сое кулэстопэ но мукетъёсыз понна будэтонэ.

Та возьматэ тырмытэ интыосты быдтон понна но обороналэсь но важнейшой промышленной центръёслэн конной транспортсылэсь турынлы кулэяськонъёссэс обеспечить карон вылысь,—СССР-лэн Народной Комиссаръёсызлэн Советсы но ВКП(б)-лэн Центральной Комитетэз пукто:

1. Контрактацияя турын дасянлэсь существовать карись порядоксэ воштоно.

2. Тупатоно, что, 1940 арысен кутскыса, государстволы обязательной поставкаосъя турын сётонэ колхозъёс привлекаться карисько колхозъёс борды юнматэм котькуд гектар гырон музъем вылысь, кудйз лыдъямын „Колхозъёсын но единоличной хозяйствоосын государстволы ю тысь но рис сётонъя обязательной постановкаос сярысь СССР лэн СНК-езлэн но ВКП(б)-лэн ЦК-езлэн 1940 арын 11 апреле постановленизылэн 2-тй статьяезлэн соответствиезъя, а озыы ик колхозъёс борды юнматэм суходольной но заливной возьёс вылысь.

3. Союзной но Автономной республикаослэн Народной Комиссаръёссылэсь Советъёссэс, трудящойёслэн депутатъёссылэн Советъёссылэсь краевой но областной исполнительной комитетъёссэс, ВКП(б)-лэсь обкомъёссэ, крайкомъёссэ но союзной республикаысь компартиослэсь ЦК-оссэс обязать кароно областья, крайя, республикая государстволы турын сётонэн обязательной поставкаосъя тупатэм нормаослэн соответствизыя, колхозъёсын государстволы турынэз сётонъя обязательной поставкаослы котькуд гектар гырон музъем, заливной возьёс но суходольной возьёс вылысь порайонной годовой нормаос тупатыны но, соосты СССР-лэн СНК-ысьтыз Экономической Советэн юнматэм бере, 1940 арлэн 5 июнез азелы опубликовать карыны.

Порайонной нормаосты тупатыку нормаосты будэтыны яке кулэстыны лэзёно со нормаослэсь, кудъёсыз тупатэмын область, край, республика понна колхозъёсын государстволы турынэз сётонъя обязательной поставкаослэн тупатэм нормаоссы.

4. Государстволы турын сётонлэсь мозмытоно Мурманской областез но Крайней Северлэсь районъёссэ.

5. Союзной но автономной республикаослэн Народной Комиссаръёсызлэн Советъёссылы, трудящойёслэн депутатъёссылэн краевой но областной Советъёссылэн исполнительной комитетъёссылы, СССР лэн Заготовкаосъя Наркоматэзлэн юнматэмезъя право сётоно чугун сюресъёслэсь но вувыл сюресъёслэсь но турын басьтон пунктъёслэсь кыдёкын луись колхозъёсы разрешить карыны турын тыронэз ю тысен, сйльын, молочной продукциен но ыжгонэн таче эквивалентъя воштонэз: 100 килограмм турын понна—20 килограмм ю тысь, яке 3 килограмм сйль живой весэн, яке 15 литр йӧл, яке 300 грамм полугрубой ыжгон.

6. Тупатоно, что ваньъ областьёсысь, крайёсысь но республикаосысь колхозъёсын государстволы турын сётонэз быдэстон ортчытйське 1 сентябрьлэсь бере кельтытэк, таос пӧлы пыртытэк Алтайской, Красноярской, Приморской но Хабаровской крайёсысь, Архангельской, Вологодской, Иркутской, Челябинской, Читинской, Восточно-Казахстанской, Семипалатинской, Павлодарской, Северо-Казахстанской, Карагандинской но Акмолинской областьёсысь, Бурят-Монгольской но Коми АССР-ёсысь, Карело-Финской ССР-ысь колхозъёс. Та интыосын государстволы турын сётонэз быдэстон ортчытйське 75 процентэз 1 сентябрьлэсь бере кельтытэк но ваньзэ сётыса быдэстон 1 январьлэсь бере кельтытэк.

7. Государстволы турын сётонъя та постановлениен тупатэм обязательствоосты быдэстон луэ котькуд колхозлэн обязанностеныз и со быдэстэмын луыны кулэ нырысь турнам вылй ӟечлыко турынэн, таин чӧш ик обязательствоосты юри быдэстытэк кельтон законэн караться карисько.

8. Турынэз сётонъя обязательствоосты колхозъёс вылэ погектарной нормаослэсь ятыр налагать карылыны властьлэн интысь органъёсызлы но заготовительной органъёслы безусловно уг лэзиськы.

Государстволы турын сётонъя обязательствоосты быдэстэм бере ваньмыз мултэс кылем турын колхозъёслэн быдэсак распоряжениязы кыле.

СССР-лэн Народной Комиссаръёсызлэн Советсылэн Председателез

В. МОЛОТОВ.

ВКП(б)-лэн Центральной Комитетэзлэн Секретарез

И. СТАЛИН.

27 мае, 1940 арын.

66

ПУДО ВОРДОНЭЗ АЗИНТОН БОРДЫ УМОЙ-УМОЙ НУТСКОНО

В. Кузьминской, Азамаевской но Штанигуртской сельсоветъёсысь колхозъёсын пудо-вордоныи данак тырмымтэос вань, кудъёсыз жегато пудо вордонэз азинтыны. Та сельсоветъёсысь данаказ колхозъёсын пудо вордон бордын ужасьёслэн ужзы шонер организовать карымтэ. Ужез организовать карон сярысь но уждун тырон сярысь СССР-лэн Наркомземезлэн инструкциез уг быдэсъяськы. МТФ-осын, СТФ-осын но валгидъёсын внутренней распорядоклы правилоссы ёвёл.

Пудо вордон бордын ужасьёслы уждун ужамъя тыроно вал, нош колхозъёсын ялам поденно ужало на. Пудоез зеч бызылытэм понна, трос чуньы басьтэм но вордскем пудоосты умой утялтэм понна колхозникъёс поощряться гу карисько. Пудоез зоотехнической правилоосъя уг сюдо.

Ваньмыз та тырмымтэос колхозъёсын пудо вордонлэсь будонзэ жегато. Озьы луэмен эрвалъёс тросэз чуньыятэк кылё, чуньы куштыло. Штанигуртской сельсоветысь, Буденный нимо колхозын 18 эрвалъёс пёлысь 2-эз гинэ чуньыязы, со но одйгез чуньы куштйз. Порпиевоын 9-эз эрвал чуньы куштйз, кыкезлэн гинэ чуньызы вань ни. „Азьлань" колхозын эрвалъёс 57 лыдъясько, а чуньыяноез 15 гинэ, 2-эз чуньы куштйзы Озьы ик В. Кузьминской сельсоветысь Сянино колхозын 31 эрвал пёлысь 8-эз чуньыяно, 4-эз чуньы куштйзы. Тазьы луэ соин гинэ, что пудо вордоныи уж мыдлапь пуктэмын.

А партилэн XVIII съездэз задача пуктйз Куиньмей пятилеткаын валъёслэсь йырлыдзэс 35 процентлы, сюро зёк пудоослэсь 40 процентлы, парсьёслэсь 100 процентлы, ыжъёслэсь йырлыдзэс 110 процентлы будэтыны. Та задачаез быдэстон понна вань партийной но советской организациос асьсэлэсь ужзэс выжыысеныз умоятоно луо, зол-зол кутсконо кормовой база кылдытон, пудо вордоныи ужасьёслы уждун тыронэз шонер пуктон бёрды. Райзолы али ик колхозъёсты обеспечить карыны кулэ пудо вордоныи ужез организовать карон но уждун ты он сярысь СССР-лэн Наркомземезлэн инструкциеныз, и ужез жегатскытэк со инструкцияя пуктоно. Та ужын практически юрттыны понна колхозъёсы районысе и ыстыны кулэ специалистъёсты-зоотехникъёсты.

А. Шилов

Колхоз'еслэсь дебиторской задолженностьсэс быдтоно

Пёртэм организациослэн, учрежденииослэн но предприятиослэн (Валамазской стеклозавод, МТС-ёс, сельсоветъёс, сельпоос, сельхозтехникум, лесзаг но мукетъёсыз) районысь колхозъёслы зёк задолженностьсы вань. Колхозъёслэн 1940 арлы лэсьтэм годовой отчетъёссы возьмато, что 1940 арын 1 январь азелы со задолженность 102223 манет составлять каре вал, а 1940 арын 15 маёзь со 58640 манет вылэ кылиз на. Колхозъёслы дебиторской задолженностез быдтон ужлы организациослэн, учрежденииослэн, предприятиослэн кивалтйсьёссы, колхозъёслэн председательёссы тырмыт внимание уг висьяло. Соин ик колхозъёс коньдон лясянь секыт положение вуо, районысь колхозъёслы сётэм ссуда госбанклы но сельхозбанклы 213000 манет берыктытэк кылемын на.

Нош колхозъёслэн коньдон басьтонзы ичи ёвёл. Тани В. Кузьма, Мушкашур, Ершово, Тат. Починок колхозъёс Валамазской стеклозаводлэсь 631 манет басьтоно луо. Парзинской МТС-лэн Абагурт колхозлы 1008 манет сётонэз вань, Хомяково колхозлы—150, Поздеево—427 манет, а ваньмыз 1832 манет. Поздеевской, Азамаевской, Ураковской, Ключевской сельсоветъёслэн колхозъёслы 2111 манет сётонзы вань. Сельхозтехникумлэн Парзинской учхозэз Озегвай колхозлы пу понна али но 1660 манет тыронзэ ёз тыры на. Главсахар леспромхоз „Азьлань" колхозлы сётоно луэ 800 манет, райзо Хомяково колхозлы 500 манет, Тотош колхозлы 400 манет, Парзинской сельпо Васильево колхозлы 800 манет, Штанигуртской сельпо Кожиль колхозлы 725 манет. Озьы ик колхозъёслы тыронзы вань синтэмъёслэн школазылэн, Глазовской МТС-лэн, лесзаглэн, росглавхлеблэн, нарбольницалэн, мельтрестлэн. Нош мельтрест со сяна но Б. Лудошур колхозлы вуко понна 18500 манет тыроно луэ на.

Кёнлиз ке колхозъёслэн мукет колхозъёслы 6291 манет тыронзы вань, колхозъёслэн куд-ог членъёссы растретазылы но недостачазылы 29.665 манет тырытэк возё. Колхозъёсын коньдон уж урод пуктэмын луыса но, райзо но сельисполкомъёс та ужез умоятон ласянь туж ичи ужало.

Колхозъёслы ваньмыз дебиторской задолженность матысь дыре быдтэмын луыны кулэ. Райсоветлэн исполкомез решение кутйз, кудаз организациослэсь, учрежденииослэсь, предприятиослэсь кивалтйсьёссэс но колхозъёслэсь председательёссэс косйз колхозъёсын расчетъёсты проверить карыны но колхозъёслы ваньзэ тыронзэс 1940 арын 15 июнёзь быдэстыны. Задолженностьсэс тырытэк кельтйзы ке, соослы судебной органъёс пыр исковой претензиос сётэмын луозы соослэсь задолженностьсэс взыскать карыны понна. Со сяна, задолженностьсэс тыремлэсь палдурскисьёс уголовной ответственность улэ кыскиськозы. Озьы ик кинлэн ке тыронэз ке вань, сыче колхозникъёсты финансировать карыны лэзьымтэ.

Куртеев.

Сталин нимо колхоз (Свердловской областьысь Манчажской район) 1936 арын прудъёсы зеркальной карп чорыг лэзиз. 1939 арын чорыглэсь басьтэм доход 5.500 манет вал.

Снимокын: колхозлэн председателез П. А. Моргунов зеркальной карп чорыген.

(ГАСС-лэн Фото-клишеез).

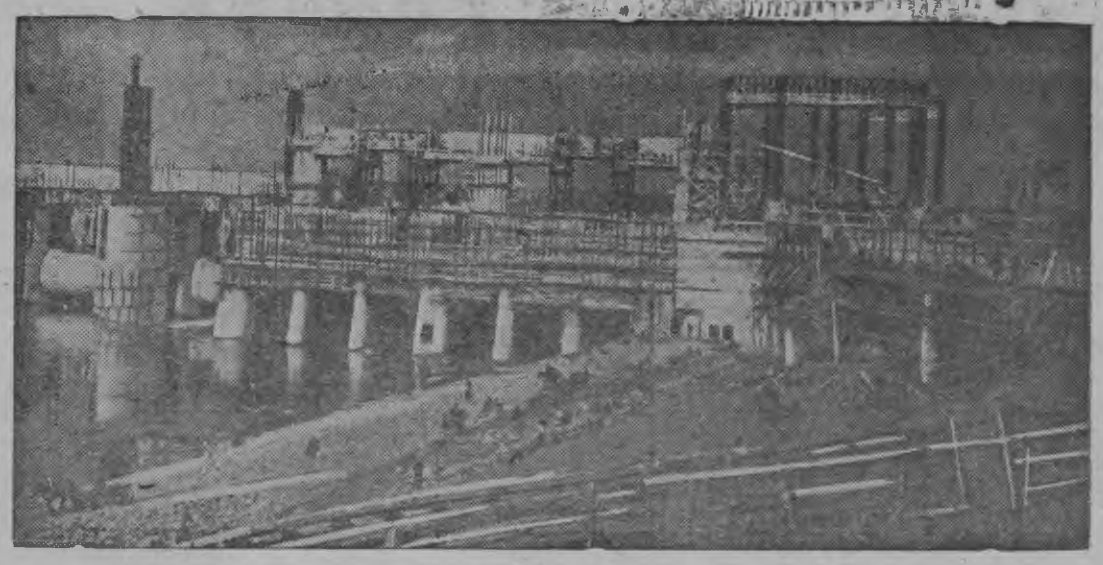

Уличской гидроузеллы гидро-электростанция лэсьтоныи.

Удмуртской АССР-ысь районъёс'я колхозъёсын, колхозной дворъёсын но единоличной хозяйствоосын государстводы ку сыр'ё сётон'я обязательной поставкаослэсь нормаоссэс тупатон сярысь

Удмуртской АССР-лэн Народной Комиссар'ёсызлэн Советсылэн но ВКП(б)-лэн Обкомезлэн постановлениысьтэзы

СССР-лэн Совнаркомезлэн но ВКП(б)-лэн ЦК-езлэн 1940 арын 20 апреле поттэм постановлениызылэн соответствиезъя, Удмуртской АССР-лэн Народной Комиссаръёсызлэн Советсы но ВКП(б)-лэн Обкомез **пукто:**

1. Удмуртской АССР-ысь районъёсъя, колхозъёслы юнматэм котькуд 100 гектар музъем площадь вылысь (гырем музъемъёс, соос пёлын ик садъёс но бакчаос, возьёс но пастбищеос), колхозъёсын 1940, 1941 но 1942 аръёсын государстводы ку сырё сётонъя тупатоно обязательной поставкаослэсь таче среднегодовой нормаоссэс:

Районъёс	Сюро бадзым пудолэн куосыз (штукаосын)						Ыж'ёслэн но гурткеч'ёслэн куоссы штукаосын			Парсьёслэн куоссы штукаосын		
	1940 ар		1941 ар		1942 ар							
	бадзым'ёсыз	шоро-кусповсыз	бадзым'ёсыз	шоро-кусповсыз	бадзым'ёсыз	шоро-кусповсыз	1940 ар	1941 ар	1942 ар	1940 ар	1941 ар	1942 ар
Глазовской	0,7	0,5	0,9	0,6	1,2	0,7	1,0	1,2	1,5	2,0	3,0	4,0

2. Колхозной дворъёс но единоличной хозяйствоос понна ку сырё сётонъёсты лыдъялляно:

а) парсь куосын, ичизэ вераса 4 килограмм секталаэн (ыль дырьяз);

б) вань выжыо ыжъёслэн но гурткечъёслэн куосынызы, ичизэ вераса 35 квадратной дециметр быдзалаен.

3. 1940 но 1941 аръёслы Удмуртской АССР-лэн районъёсызъя котькуд колхозной дворлэсь но единоличной хозяйствоосъ ку сырё сётонъя обязательной поставкаослэсь таче среднегодовой нормаоссэс тупатоно.

Районъёс:	Колхозной дворъёс		Единоличной хозяйствоос	
	Ыжёслэсь но гурткеч'ёслэсь куоссэс	Парсьёслэсь куоссэс	Ыжёслэсь но гурткеч'ёслэсь куоссэс	Парсьёслэсь куоссэс
Глазовской	0,5	0,5	1,0	0,5

4. Нимаз-нимаз колхозъёс понна лэзёно УАССР-ысь уполнаркомзаглэн юнматэмезъя, ку сырьёз государстводы обязательно сётонъя районъёсъя арлы пусъем нормаез 30 процентозь пределъёсын будэтыны яке кулэстыны, ку сырьёез сётонъёслэсь шорлыдын нормазэс районъя одно ик утыса

5. Колхозъёсын ку сырё сётонъя обязательной поставкаосты быдэстыку бадзым куосты шорокуспоесь но пичиесь куосын воштылонэз лэзёно ёвёл.

Парсь куосты мукет ку сырьёен воштыны, колхозъёсын ку сырё сётонъя обязательной поставкаосты быдэстон дырья, правило кадь, уг лэзиськы.

Парсь куос ёвёл дырья, воштыны эзиське районысь уполнаркомзаглэн разрешениезъя.

6. Государстводы ку сырё обязательно сётон чотын 1940 аре 1 январьысен кутскыса, лыдэ басьтиське:

а) сюро бадзым пудолэн, парсьёслэн, ыжъёслэн но гурткечъёслэн куоссы пудолэн йырлыдзъя, кудйз сётэмын луло весэн сйльы обязательной поставкаосъя яке государственной закупкаосъя, та дырья сюро бадзым пудолэн куосызлэсь категориоссэс (секытэсь, бадзымесь, шорокуспоесь, пёчиесь) лыдэ басьтон понна, исходить кароно луло весэзлэсь 7 процент лыдысь, нош парсьёсъя—6,5 процент.

7. Колхозъёслы разрешить кароно кулъёсыз ку сырё но сйль сётонъя обязательной поставкаосты быдэстйзы но пудо вордонэз будэтонъя государственной планэз быдэстонэз обеспечить каро, государственной но кооперативной предприятиосын сюро бадзым пудолэсь куоссэ (6 килограммлэсь секытэсьсэ), парсьёслэсь но ыжъёслэсь куоссэс переработать карыны.

Колхозъёс ку сырьёез переработкае сётыны быгато общественной животноводствоолэсь гинэ.

8. Колхозъёслы, колхозной дворъёслы но единоличной хозяйствоослы разрешаться кариське вуоно арлэн обязательной поставкаосызлэн чотазы государстводы авансэн ку сырё сётыны.

9. Райуполнаркомзагъёсты 1940 аре 20 июньлэсь бере кыльытэк косоно колхозъёслы, колхозной дворъёслы но нимаз-нимаз хозяйствоослы, соослэн 1940 арын ку сырьёез сётонъя обязательствооссэс быдэсъяназы ку сырьёез лыдэ басьтон ортчытонэз йылпумъяны, кудйз (ку сырё) сётэмын 1940 арлэн кутсконысеныз ку сырьёез дасясьёслы (союззаготкожлы, потребкооперацилы, промкооперацилы но инвалидъёслэн кооперацизылы), нош озьы ик сюро бадзым пудолэсь, парсьёслэсь, ыжъёлэсь куоссэс, кудьёсыз колхозъёсын но нимаз-нимаз хозяйствоосын 1940 аре 1-тй январысен заготовительной организациослы лулоен сётэмын государстводы сйль обязательной сётон чотын но государственной закуплы.

10. СССР-лэн СНК-езлэн но ВКП(б)-лэн ЦК-езлэн 1940 аре 20 апреле постановлениызылэн 28 пунктэзлэн соответствиезъя, кудаз верамын котькуд колхоз скалъёслэн йырлыдзыя минимумен ёош, вордыны кулэ кык ареслэсь бадзым арлыдыи сузятэм ошпиослэсь минимумзэс (кудъёсыз будэтйсько сйльы вандыны но секыт куос басьтон понна). ВКП(б)-лэн райкомъёсызлы но райсоветъёслэн исполкомъёсызлы косоно колхозъёслы сузятэм ошпиослэн поголовизыя минимум тупатонэз обеспечить карыны колхозъёс борды юнматэм музъем площадьлэн лыдысьтыз (гырон музъем, со пёлын садъёс, бакчаос, возьёс но пастбищеос).

120 гектарозь музъем площадё колхозъёсын—ичизэ вераса 1 сузятэм ошпиосты;

120 гектарлэсь трос музъем площадё, но 200 гектарлэсь уно ёвёл музъем площадё колхозъёсын—ичизэ вераса 2 сузятэм ошпиосты;

200 гектарлэсь мултэс, но 500 гектарлэсь уно ёвёл музъем площадё колхозъёсын—ичизэ вераса 3 сузятэм ошпиосты;

1000 гектарлэсь мултэс музъем площадё колхозъёсын—ичизэ вераса 9 сузятэм ошпиосты.

Фермаосын сузям ошпиослэн та Постановлениен тупатэм йырлыдзылэн минимумез колхозъёсын 1942 арлэсь бере кыльытэк быдэстэмын луыны кулэ, нош 1941 арлэн пумозяз фермаосын пудо йырлыд тупатэм минимумлэн 50 процентлэсь ёжыт луыны кулэ ёвёл

Со понна колхозъёс фермаосазы висьяно луо, нош колхозъёс, кудъёсызлэн кулэ луись йырлыдыз ёвёл басьтоно луо 1939 но 1940 аръёсын вордскем ошпиослэсь со мында лыдзэс, кудйз быдэсак обеспечить кароз 1941 но 1942 аръёс понна сузям ошпилэн йырлыдызлэсь тупатэм минимумзэс.

11. Удмуртской АССР-лэн территория вылаз улись вань совхозъёслы запретить кароно арен жыныен тырмымтэ сюро бадзым пудолэсь молодняксэ (пинал пудоез) вандыны, „5 лет УАО" молочной совхозэз но пригородной хозяйствоослэн трестэзлэсь совхозъёссэ вератэк.

12. Запретить кароно вань системаез совхозъёслы но пригородной подсобной хозяйствоослы, колхозъёслы но вань хозяйствоослы ыжъёсты вандэмлэсь 2 толэзь азьло чышкыны.

Удмуртской АССР-лэн Народной Комиссаръёсызлэн Советсылэн председателез А. ТРОНИН.

1940 арын 14 мае

ВКП(б)-лэн Удмуртской Обкомезлэн секретарез А. ЧЕКИНОВ.

ВКП(б)-лэн Удмуртской обкомезлэн пленумез

Кык нунал — 25 майысен 27 ма- ВКП(б)-лэн Удмуртской обкомез- пленумез ужаз. Тулыс кизёнлэн огъёсыз но октон-калтон азелы яськонлэн задачаосыз сярысь кладэн выступить кариз партилэн комезлэн секретарез Чекинов эш. аслаз докладаз пусъиз туэ тулыс кизёнэз кылем аръёсын сярысь инлыко быдэстэмез но туж трос ктъёсын возьматйз ю кизён ужысь рмымтэосты.

Чекинов эш нимысьтыз ик лек итика улэ басьтйз Мало-Пургин- ой но Глазовской районъёсысь ки- лтйсьёслэсь ужамзэс. Та районъё- сь данакез колхозъёс кидысэн обес- чить ӧвӧл каремын вал. Партилэн йкомъёсыз аслазылэн районазы ки- ысэз утчан интые настойчиво курылй- обкомлэсь, республикаысь совнар- омлэсь но наркомземлэсь колхозъёс- ссуда сётыны. Куке ссуда сёты- ы отказ сётэмын вал, собере гинэ слэсьтызы кидыс утчаны ужрадъёс утэмын вал, соку ик кидыс но едиз. Луиз озьы соин, что партилэн Глазовской но Мало-Пургинской рай- омъёсыз колхозъёсысь фактической положениез ӧз тодылэ.

Ужез организовать карон сярысь вераса, Чекинов эш звеноослэн ужам- зылы бадзым внимание висъяз. Отын, кытын ке кивалтйсьёс та вопрослы серьёзной внимание висъязы, уж синмаськымон мынйз, кизён дружно ортчытэмын, агротехнической меро- приятиос умойгес ортчытэмын. Нош оглом вераса республикаын ужез ор- ганизовать карон умой ӧвӧл на пук- тэмын. Звеноос сярысь трос вераськи- зы, организовать карылйзы соосты, а куке кизён кутскиз, звеноос ӧз луылэ.

Чекинов эш Глазовской районысь Качкашурской колхозэз примерлы вераз. Азьло та колхоз районын азь- мынйсь пӧлын одйгез вал. Ужез организовать каронлы вниманиез ляб- зытэмен, колхозын ужъёс урод мыны- ны кутскизы. Правленилэн председа- телез уг тоды, кытын солэн калыкез ужа, жытазе уг тоды кӧня, кыче ужъёслы кулэ калык чукна уже по- тыны. Калыкъёс быдэс нунал номре но уг каро, уже уг пото. Райком- лэн пропагандистэз, та колхозын вань ужэз, кызы вера со, массово-политической ужез организовать каронлы огазеяз. Нош 60 процентэз колхозникъёс уже уг пото, что отын ужрадъян но кизён туж урод мынэ, сое со котьмарлэсь но ичи интересовать каре.

Сыче беспредметной агитационно-массовой уж целез достигать уг кары. Агитационно-массовой уж мед юрттоз хозяйственной задачаосты раз- решать каронлы, колхозникъёсты умой ужаны мед мобилизовать каро- роз.

Тракторной парк тулыс кизёнын неудовлетворительно ужаз.

МТС-ёслэн ужазы тужгес ик серьёз- ной недостатокен луэ трактористъё- сын воспитательно-массовой ужез ляб нуэм.

„Удмуртской АССР-ысь колхозъ- ёсын урожайностез азьланын жутон ужрадъёс сярысь" ВКП(б) обкомлэн бюроеслэсь но УАССР-ысь СНК-лэсь постановленизэс быдэсак быдэстон вылй урожай понна нюръяськонын нырысь условиен луэ.

Та постановлениез колхозъёсын обсуждать каризы, нош даже про- стой агротехнической мероприятиосты тросэз колхозъёс уг быдэсъяло на.

Данаказ районъёсын лазьрег гыро, минеральной кыеданъёсты тырмымон уг потто, киын кизё.

Октон-калтон ужъёслы дасяськон сярысь вераса, Чекинов эш пленумлы тодаз вайытйз, что кылем арын рес- публикаын урожаез октон-калтон бере кылиз соин сэрен, что солы ӧм дасяськелэ кызы кулэ, ужез кулэ- езъя ӧм организовать каре, соин ик республикаын куд-ог интыосын уро- жай октытэк-калтытэк кылиз.

Туэ сое медам допустить каре шуса, али ик ваньзэ комбайнъёсты тупатъяны пуктоно, ыштонъёсын зол нюръяськоно, октэм-калтэм участокъ- ёсты нуналлы быдэ принимать кары- лоно.

Туэ гужемлэн задачаез — кутсась- конэз жог ортчытоно но государстволы тысь сётонъя обязательствоез вакчи дыр куспын быдэстоно.

Чекинов эшлэн докладэзъя преми- ос усьтйськизы.

Докладья пленум кутйз развернуп- той решение, кудйз мобилизовать ка- ре партийной, советской но земель- ной организациосты октон-калтон ужьёсты вакчи дыр куспын но выл качествоен ортчытыны.

РСФСР-лэн Верховной Советэзлэн Куиньметӥ Сессиез

28 мае жытазе, Российской Совет- ской Федеративной Социалистической Республикалэн Верховной Советэзлэн заседаннос ортчытъян залаз РСФСР- лэн Верховной Советэзлэн нырысетӥ созывезлэн Куиньметӥ Сессиез усь- тйськиз.

Заседание кутскемлэсь азьвыл та бадзым залэ люкаськизы депутатъёс но куноос московской фабрикаосысь по заводъёсысь представительёс, нау- калэн но искусствоэлэн адямиосыз, Красной Армилэн боецъёсыз но ко- мандиръёсыз. Татчы лыктэмын дип- ломатической корпуслэн чинъёсыз, со- ветской но иностранной журналистъ- ёс.

Депутатъёс но куноос кужмо но восторженной овациосын пумитало РСФСР-лэн Верховной Советэзлэн председателезлэсь депутатлэсь **А. А. Ждановлэсь** во солэн заместитель- ёсызлэсь — депутатъёслэсь **А. Х. Тын- черовлэсь** но **П. С. Макаровалэсь** президиумлэн жӧк сьӧраз по- тэмзэс, а ложаосысь **И. В. Сталин, В. М. Молотов, К. Е. Ворошилов, Л. М. Каганович, А. А. Андреев, А. И. Микоян, Г. М. Маленков, А. Е. Бадаев** эшлъёсты, Верховной Советлэн Президиумезлэсь членъёссэ но РСФСР-лэсь Народной Комиссаръ- ёссэ.

Российской Федерациысь калыкъ- ёслэн вань пӧртэм кылъёсынызы ке- ма чоже кыстйськизы возгласъёс Сталин эшез но советской правитель- ствоез ӟечкыласа.

Сессиез усьтйз РСФСР-лэн Вер- ховной Советэзлэн Председателез депутат **А. А. Жданов.**

Сессия огкылысь кутэ эскероно ужпумъёслэсь таче порядоксэс:

1. 1940 арлы РСФСР-лэсь госу- дарственной бюджетсэ юнматон но РСФСР-лэн государственной бюдже- тэзлэн 1939 арын быдэсмемез сярысь отчетэз юнматон.

2. Автономной Советской Социа- листической Республикаослэсь Кон- ституциоссэс юнматон сярысь.

3. РСФСР-лэн Верховной Советэз- лэн Президиумезлэсь Кыктэтӥ но Куиньметӥ Сессиос куспын кутэм Указъёссэ юнматон сярысь, кудъёсыз юнматэмын луыны кулэ РСФСР-лэн Верховной Советэныз.

Эскероно ужпумъёслэн порядоксы- лэн нырысетӥ пунктэзъя докладэн выступить кариз РСФСР-лэн финансъя Народной Комиссарез **А. М. Сафро- нов** эш. Со вераз, что РСФСР-лэн Народной Комиссаръёсызлэн Советсы Куиньметӥ Сессилы юнматыны ӟектэ РСФСР лэсь государственной бюджет- сэ доходъёсъя но расходъёсъя 25 миллиард 325 миллион манет сум- малы.

Просвещенилы мынйсь расходъёслы почти 7 миллиард манет висъямын, здравоохраненилы — 5 миллиард ма- нетлэсь но ятыр.

Собере Бюджетной Комиссилэн со- докладэныз выступить кариз Бюджет- ной Комиссилэн Председателез де- путат **И. А. Власов.**

Таин Сессилэн нырысетӥ заседаниез ворсаське.

29 мае бюджет сярысь преми- ос мынйзы.

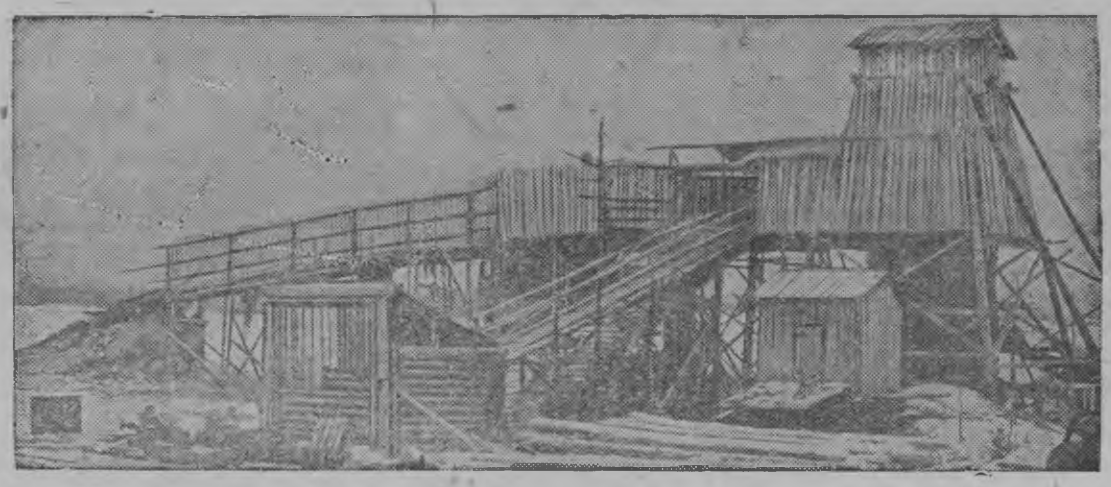

Кытлымской золотой приискъёсын ужаны кутске механизированной старательной шахта.
Снимокын: шахталэн тусыз.

ТАСС-лэн фото-клишеез

Овод пудо вордонлы зок из'ян лэсьтэ

Ку овод асьме страналэн народной хозяйствоезлы зӧк изъян лэсьтэ. Куэз пась каременыз но сйлез сӧременыз со кожсвенной, молочной но мясной промышленностьлы арлы быдэ ог 10—12 миллион манет убытка вае. Пудоез та кышкыт тушмон бордысь палэнтон понна пудо вордонын ужась- ёслы зеч тодыны кулэ солэсь кызы вӧлмемзэ но соин нюръяськон амалъ- ёсты.

Ма бен со сыче овод?

Овод — со тусызъя но строениезъя зӧк кут кать, чужалэс горд но сьӧд гоно. Со лоба гужем толэзьёсы, тужгес ик пӧсь пуналъёсы. Пудо вылэ пуксыса, мукы кутъёс данак пузъёссэс лэзё бер пыдъёслэн улла- пал люкетазгес но озьы ик пудолэн кӧт улаз. Соослэн пузъёссы пудолэн гонэз борды канжасько.

4-5 нунал ортчыса, со пузъёсысь личинкаос пото, кудъёсыз куэз пась карыса ку улэ пыро но ялам пыдло мыно, озьы вуоно арлэн тулысэз азе тудоослэн тыбыр вылазы вуо. Татын личинкаос будэмен пудо зол кормась- кыны кутске, а собере кормам интые яраос луо, яра шоры овод потэ. Со личинкаосты ӧвӧл ке пычконо яке ӧвӧл ке быдтоно, соос музэ усьылы- са, жоген, ог 30-35 нунал куспын, пуз лэзьыны быгатйсь лузьлы пӧрмо Мумы лузьёс данак пуз (ог 500) лэзем бере, пудо нерад луэ. солы вӧсь луэ, данак питатель- ной веществоссэ ыштэ, скал восьме, йӧл сётэмысь дугдэ, сильыз урод луэ, котькӧня сион мед сиоз, пайдаез ичи луэ, куэз промышленностьлы сётыны уг яра ни.

Соин ик зол кулэ нюръяськыпы оводъёслэн вӧлмемепызы. Со понна пудоосты, нимаз вераса, сюро зӧк пудоосты нуналлы быдэ миськыны кулэ, тужгес ик оводъёслэсь пуксён интызэс (пыдкупри, кӧтул), зеч-зеч чушылоно кот зустриен. Пӧсь нунал шорын пудоеӥ лудэ ӧвӧл поттылоно, со интые сое уйин сюдыны лэзьыло- но. Оводэн нӧдэм пудоосты умой- умой сузяно, утялтоно. Личинкаосты, оводъёсты быдтыны кык амал вань — химической но механической.

Химической амалын уже кутйсько пӧртэмлыко мазьёс, лекарствоос, кыл- сярысь, креолин, четырех-хлористой углерод, кизер фенольной мазь но мукет. Таосын зырало яра интыосты. Та ужез ортчыто ветеринарной ра- ботникъёс гинэ. Озьы ик зеч луэ оводэз быдтонын уже кутыны меха- нической амалэз. Соку личинкаосты пычкылоно кийын. Яра котырысь гонзэ чышконо, медаз сисьмы шуса яраез качыен сузяно. Собере пычконо пӧлыен но азьчиньыен кутыса, эскеро- но, чтобы овод медаз паньгаськы. Оводэз поттыса, сое креолин, керосин яке формалин пӧлы куштоно, а озьы ик музъем вылын но вийыны луэ. Сюро зӧк пудоез личинкаослэсь бы- дэсак мозмытыны понна МТФ-ослэн заведующойёссы, колхозной ветери- нарной работникъёс пудо вордон бордын ужасьёс пӧлын нимаз брига- дэсс кылдытъяно луо.

Оводэн нюръяськон ужрадъёс СССР-лэн районъёсаз пӧртэм дырьёсы ортчытъясько. Удмуртской АССР-ын солы дыр 15 апрельысен 15 июнёзь луэ.

Нош дыр ортче, а асьме районын та важной мероприятилы туж ичи саклык висъяло на. Кулэ жегатскы- тэк кылдытыны колхозъёсын брига- даосты, кудъёссэ возглавлять кароно луо колхозлэн ветсанитаръёсыз, фельдшеръёсыз. Лыдэ басьтоно брига- далэн котькуд членэзлэсь ужэз, кӧня со личинкаосты поттйз, кӧнязэ пудо- ез личинкаослэсь быдэсак мозмытйз. Пудо вордон бордын ужась районной работникъёс колхозэ мыныса та ужын зол юрттоно луо, малы ке шуоно, туннэ нунал понна нокытын но поч- ти оводэн нюръяськон уг нуо на.

Оводэз быдтытозь соин зол пюръ- яськоно, соку асьмеос промышлен- ностьлы изъянмемлэсь возьмалом миллионъёсын куосты, а населенилы но Красной Армилы миллионъёсын пыдкутчан но мукет сётом, миллион литр йӧл, сю тоннаосын сйль уз изъянмы ни.

Б. А. Березин.
Райзолэн старшой ветврачез

Колхозъёслэн доходзы будэ

1938 арын Госбанклэн Глазовской отделениз колхозъёслэн текущой счетазы лыдъяськылйз коньдонзы 1080 сюрс манет, нош 1939 арын колхозъёслэн доходзылэн поступлени- ез лыдъяськиз 1557500 манет, му- кет сямен вераса, йылйз 477500 манетлы.

Я. Куртеев.

Пудозы ӧбыре

В. Кузьма сельсоветысь Козлово колхозын пудо вордонэз азинтон понна прочсэ уг сюлмасько. Молоч- но-товарной фермэзын скалъёсты урод утялтэмен кыкез скалзы кулйз. 1940 арын государстволы йӧл сётыны ӧз на кутске.

Озьы ик валъёсты но урод утялто. Кыксэ чуныыззэс вандйзы.

Селиверстов.

67

МУКЕТ КУНЪЕСЫН

Западной Европаын война

Со бере, ку бельгийской король, бельгийской правительстволэн согласие сётымтэез шоры учкытэк, капитуляция сярысь решение кутйз, 28 мае чукна жыны миллионъем бельгийской армия оружиезэ куштйз.

Бельгийской войскаослэн основной кужымъёссылэн капитулировать каремзы сэрен котыртэм союзной армилы туж секыт положение луиз. Котыртон кольцо ялам шымырске, 30 май азелы немецъёс басьтйзы почти быдэсэз бельгийской побережьеез, со лыдын ик Остенде бадзым портэз. Францилэн север палаз германской войскаослы кылдйз Лилльлэн юг палаз противниклэсь пумитъяськемзэ пазгыны. Жоген немецъёс Лиллез басьтйзы но северо-восточной палан азьланьскизы.

Озы тйни англо-французской войскаос пичи интые шымыртэмын луизы, соослэн кизэ одйг Дюнкерк порт гинэ кылиз на (Па-де-Кале проливлэн французской побережьеез). Али союзной командование котькыче ужрад кутэ, чтобы войскаосты быдэсак пазьгемлэсь спасать карыны. Английской экспедиционной частьёс быдэсак растеряться карисько мын. Трос лыдын вооружениез кельтыса, армия море пала, рейдын сылйсь английской судноос пала пегзе. Германской авиация со судноосты бомбардировать каре.

Берло сведенноська, Дюнкерк укрепленной лагерысен юго-восток но северо-восток пала союзникъёс шлюзаосты усьтйзы. Зöк район затопить каремын. Германской войскаослэн, т у ж г е с ик моторизованной но бронетанковой ч а с т ь ё с л э н действиоссы секытэн мыно. Дюнкерклэн районаз пуксем войскаосды юртттыны англичанъёс кораблёссэс ыстйзы. Корабельной артиллерия зол ыбылыса дюнкеркской укрепленной лагере шымырскем войскаосызлэсь положениезэ капчиятыны туртске. Дюнкерк понна жугиськонын озьы ик активно участвовать каре союзникъёслэн германской войскаосты атаковать карись авиацизы.

Нарвикын положение союзникъёс понна берло дыре умояз. Город союзной войскаослэн киулазы луэ. Та городэз соос басьтйзы кызь ньыль час жугиськем бере гинэ. Немецъёслэн иворт эмзыя, соос ялам туртско Нарвикез шведской границаен валчеясь чугун сюресэз кизы возьыны. Кыкна палысен авиация активно действовать каре.

(ТАСС).

Бельгийской армия капитулировать кариз

26 мае, куке союзникъёслэн армизы сыче критической положениын öй на вал, армилэн командование заверять карылйз бельгийской королез, что французской армия контрудар лэсьтоз но германской войскаослэсь окружениезэ прорвать кароз. Англичанъёс королез заверить каризы, что котыртэм армия морезен поддержать карем луоз.

Озьы ке но, ваньмыз со обещание öз быдэсмы. Англичанъёс юрттон интые, отступать карыны кутскизы, Англие вуыны понна. Катастрофической положение луэмен Бельгиялэн королез 26 мае капитуляция сярысь решение принять кариз.

27 мае германской войскаослэн линизы доры лыктйзы бельгийской сторонолэн представительёсыз нюръяськонэз дугдытон сярысь предложенией. Та предложение отклонить каремын вал, немецъёс безоговорочно капитулировать карыны курнзы. Кöня ке час бере бельгийской представительёс немецъёслы согласие сётйзы безоговорочно капитулировать карон сярысь корольлэсь согласиез.

28 мае 4 часэ чукна бельгийской войскаосты разоружить карон кутскиз.

Английской печатьлэн сведениосызъя король Леопольд Брюсселе лыктйз, германской властьёс солы дворец сётйзы.

(ТАСС).

Американской самолетъёс Францииын

Французской печать ивортэ, что Франциe американской военной самолетъёслэн кöня ке партизы вуиз. Соослэсь кöня ке эскадрилья сформировать каремын. Американской бомбардировщикъёс западной фронтын военной действиосын участвовать каро ни.

(ТАСС).

Французской депутатъёслы-коммунистъёслы заочной суд

Нью-Йорк, 28 мае. (ТАСС). Ассошиэйтед пресс агентстволэн Парижысь ивортэмезъя, военной трибунал распоряжение басьтйз 9 коммунистъёслы, депутатъёслэн палатазылэн азьвыл членъёсызлы заочной процесс нуонэз кутскыны. Со укмыс коммунистъёс пöлын ик Торез, Пери, Дюкло, Раммет, соосты обвинять каро „государственной измена понна“.

Испаниын Англилы пумит демонстрациос

Берлин, 28 мае. (ТАСС). Германской информационной бюролэн ивортэмезъя, 24 мае Бургосын Англилы пумит демонстрация ортчиз. Демонстрантъёслэн плакатъёссы вылын гожтэмын вал: „Гибралтар Испаниялы“. Испанилэн мукет городъёсаз но сыче ик выступлениос вал.

Австралиын коммунистической газетъёс запретить каремын

Лондон, 24 мае. (ТАСС). Рейтер агентстволэн ивортэмезъя, австралийской правительство распоряжение поттйз 9 коммунистической газетъёсты ворсан сярысь.

М. Шолоховлэн одноименной романэзъя поттэмын выль звуковой художественной фильм „Поднятая целина“ („Мосфильмлэн“ студиез). Снимокын: фильмысь кадр. Щукарь дедлэн ролез В. Л. Дорофеев артист.

Городын но районын

Серебряной медалез сетон

Толон Глазовской МТС-лэн работникъёсызлэн производственной совещаниязы райсоветлэн исполкомезлэн председателез В. Волков эш МТС-лэн старшой механикезлы Былев эшлы вручить кариз пичи серебряной медаль, кудзэ солы Всесоюзной сельхозвыставкалэн главвыставкомез присудить кариз 1938 арын умоесь показательёсыз понна.

Коркалы быдэ — кык газет

Сепычевской сельсоветысь В. Сепыч но „Свобода“ колхозъёсын котькудйз ик колхозной корка быдэн кык газет басьто. Тужгес ик трос басьто „Ленин сюрес“ но „Удмурт коммуна“ газетъёсты. Газетъёсты вöлдонын умой ужало письмоносец И. Л. Чиркова эш но агитатор Волкова эш.

Поздеев.

Чорыг сётыны договор

Удмурттторглэн Глазовской отделениез горсоветлэсь Чепца шурез горвадьсысь арендовать кариз но чорыгасьёслэн 5 артелензы договор кылючить кариз 5 тонна чорыг пуктыны. 800 килограмм чорыгез соослэсь торг басьтйз ни.

Колхозъёслы коньдонэн кредит

Асьме районысь колхозъёс туэ 251 сюрс манетлы кредит басьтйзы ни.

Куртеев.

Сюрс курегпуз инкубаторе ыстэмын

Лекшур, Сыга, Кожиль колхозъёслэн правлениоссы курегпи поттыны понна Ярской инкубаторной станцие 1000 курегпуз ыстйзы.

Войналэн пилемъёсыз Средиземной море вадьсын

Средиземной морелэн бассейназ господствовать карон понна Англилэн, Францилэн но Италилэн трос аръёс чоже нюръяськонзы али туж лэчытэмиз ни. Европалэн та люкетаз котькуд минутэ военной действиос кутскыны быгатозы.

Францилы музэн ик Англилы но Средиземной море важнейшой экономической но стратегической водной сюресэн луэ. Та сюрес соосты гербз колониосынызы. Мировой вузкарон удысын та зöк морской сюресэтй трос сырьё, полуфабрикатъёс ворто, а война дырья колониосысьтызы но зависимой странаосысь соосын господствовать карись странаосы (монополиосы) калыкез но нулло. Соин чош ик, английской но французской капиталистъёслы зöкесь прибылъёс сётйсь данак дась вузъёс Средиземной море пыр мыно Ближний но Дальний Востоке.

Та морской сюресъёсын господствовать карон понна Англия кемалась киултйз ни Средиземной морезысь кык потон интыосты: Атлантической океанэ Гибралтар пыр но Индийской океанэ Суэцкой канал пыр. Нимысьтыз гераса, Суэцкой каналлэн значениез сярысь тодыны луэ соя, что со валчал кузя арлы быдэ ортчо ог куать сюрс морской судноос. Великобританилэн ярдурысеныз Индия доры сюресэз Суэцкой канал синтэ 11 сюрс километрлэсь но уноло (Африка котыр ветлон сюресэн чошатыса).

Англо-французской союзникъёслэн Средиземной морезын самой кужмо конкурентэныз Италия луэ.

Италия инъялскемын Средиземной морелэн бассейназ. Та море вамен ортчо солэн ваньмыз ветлон сюресъёсыз Африкаысь колониосаз. Италие ворттоно вузъёс самой тросэз море вылтй вуо. Италия туртске Средиземноморской бассейнын господствовать карыны не только аслаз колониосныз гербзаськонэз обеспечить карон понна, а озьы ик со понна но, чтобы юнматыны асласьтыз влиянизэ Балканын но Ближней Востоклэн странаосаз.

Котькудйз вормытъяськись сторонаос Средиземной морезын возё кужмоесь опорной пунктъёссэс но военноморской базаоссэс.

Англия, Средиземной морезысь потон интыосын сяна, та бассейнын владеть каре на Мальта но Кипр туж кужмо укрепленной островъёсын, Камфеысь (Палестина) но Александриысь (Египет) военно-морской базаосын.

Средиземной морезын Францилэн киулаз луо Марсельысь но Тулонысь, Бизертысь (Тунис) военно-морской портъёс, Корсика островысь но Алжиралэн но Сирилэн ярдурысьтызы опорной пунктъёс.

Средиземной морезын уката но трос морской базаосыз но опорной пунктъёсыз вань Италилэн, и соос интымын озьы, что Средиземной морелэн одйг люкетысенэз мукетаз ветлыны союзникъёслэн флотсылы сосо пумитъяськыны быгатозы. Озьы кылсярысь, Пантеллерия остров контролировать каре Тунислэн (французской колонилэн) районысьтыз африканской береген но Сицилия итальянской островен висысь проходэз. Балеарской островысь морской итальянской база Тулон но Марсель портъёсы донгиськись французской флотлы серьёзной кышкытлык лэсьтыны быгатэ. Эгейской морезын Грецилэн ярдуръёсыз кузя Италилэн киулаз луо Додеканез укрепленной островъёс но Родос остров, татысен итальянской военно-морской но воздушной флот Палестинаысь но Египетысь английской операционной базаослы угрожать карыны быгатозы.

Военно-морской кужымъёс сярысь ке верано, Англилэн но Францилэн огазын флотсы итальянской флотлэсь кужмогес. Озьы ке но Италилэн преимуществоез луэ со бордын, что солэн ваньзэ аслаз тыз флотсэ Средиземноморской бассейнын сконцентрировать карыны луонлыкез вань, со куспын ношо союзникъёслы кужмо флот возьыны кулэ на мукет интыосын но — Северной морезын, Атлантической океанын, Дальний Востокын. Со сяна Италилэн вань кужмо морской авиацез, кудйз, северной морезын войналэн опытэз вылысь атске, что военно-морской флотлы пумит серьёзной кышкытлыкен луэ.

Куспазы решительной жугиськонэ пырыны дасяськись кужымъёслэн Средиземной морезын сыче соотношениез.

Кыктэтй империалистической война аслаз тыз сьöд бурдъёсэз ялам вылэсь территориос вылэ вöлдэ но ялам трос миллион трудящойёсты соослы чуждой луись интересъёс, капиталистъёслэн интересъёссы, понна нюръяськонэ ыске.

П. Владов.

Зарни поттонъя жыны арлы тупатэм программа быдэстэмын

Семипалатинск. „Алтайзолото“ трестлэн Сенташ рудникезлэн коллективез жыны арлы тупатэм программазэ 28 мае 220 процентлы быдэстйз. „Красный горняк“ но мукет старательной артельёс заданиоссэс кулэсь поллэсь но тросы мултэсэн быдэстэмо.

Отв. редактор **А. Чирков.**

„Свобода“ кино-театрын
2 июне
звуковой художественной фильм
„НА ГРАНИЦЕ“

Уполглавлит № 944 Глазов райгазетлэн типографиез. Тираж 2250