ŞINMƏNZЬK BEREGITNЬ UROZAJ. POSÇADATƏM OTPOR KULAKKEZLƏN DA BURZUAZNƏJ PEREROZДENEÇÇEZLƏN GUŞAŞAN MAXINACIJAEZLƏ

Zimlavnь nan əstəmmeztəg da srok kezə, medoşşa vartan lunnezşan-zə paşkətnь gosudarstvolə nan şetəm

Zagotzerno dolzon gotovən streçajtnь nanzaptan kampanija

Proletarijjez вьd mu-vьliş, ətuvtçə

Ленин туj Вьlöd

(ПОБЕДА ЛЕНИНСКОМУ)

№ 103 (811) | Ijul 26-öt aun 1933 god

Петь 7-öt год

Адрес редакции: г. Кудымкар, Ураль. обл. ул. Горького № 13 Тел. № 60

VKP(в) Okruzkomlən, Kudьmkarskəj Rajkomlən, Okrispolkomlən da Okrprofsovetlən gazet

Burzьka ləşətçamə vil velətçan vo kezə

Naçalnəj i sərət skolalən gozumşa kanikullez-çeladlə sotçişəm i zorətçəm kad. Ne ətik sotna, tьşeça sovetskəj çelad munisə sotçişnь pionerskəj lagerrezə. Soççişənь məj muşa şerjoznəj velətçan voşan, əktənь unazьk vьn vil velətçan vo kezə.

Mijan okrugşa skolaez, kьz i вьdəs Sovetskəj sojuzşa skolaez, koləm velətan voə lokisə ьzьt poredaəz. Nija vuzisə vil velətan programmaez vьlə, kerisə çorьt raspisanноez. Velətan vo pomalikə proveritisə вьdəs velətçişşezəs, kinlən kьeəm znanноez. Skolaьn uz lovzis i çapkis as vьlşis vaz velətan i velətçan metoddez.

Şentabr 1-əj lunə pondətçə vil velətçan vo, no okrug paşta skolaez eta kezə ьlьn ne вьdəs gotovəş.

A kьz ləşətçənь mijan mukəd skolaez eta otvetstvennəj uçastok vьlьn. Boştam Kudьmkariş orьtnəj metodiçeskəj baza, kəda koləm vəvə ne ətrьr pədnaşlis sijən, sto kolə kernь ьzьt remont. Tavo kolis tulьssan zə kutçişnь remontirujtnь da konopatitnь skolasə, a mьlakə nekin eta jьliş oz dumajt. Kudьmkarskəj Rik vunətəma eta jьliş, a zavedujusçəj skolaiş Popov jort sotçişə gortas, Kudьmkarə vovlə veloşiped vьlьn tolko mьtçaşəm mogiş: Eteəm zə kartina skolaes remontirujtəmьn i roç skolaьn i mukəd skolaezьn okrug paşta. Neşterovskəj skolaьn Samkovskəj şelsovetiş, Kud. r. partaez avuəş. Eməş kьeəmkə çeran malo vəsjəm nariz cuzəma partaez, kьtən burzьka oz tuj i pukavnь, netoli sto zanimajtçьnь.

Velətçan vo kezə skolaьn dolzonəş lonь mьmda kolə tetraddez i velətçan knigaez. Kudьmkarskəj Rono tetraddez zaptəm jeea. Pes siz-zə ətik skola dьniş on adzь, вьdənnьs bəra arnas pondasə kotraşnь da ətik əmiş gorətnь, sto avu pes, avu gizət, partaez i siz oz.

Viv velətçan vo kezə ləşət çəm jьliş konkurs mijan okrugьn munə uməla. Kolə ənizə bojevəja kutçьnь vil velətçan vo kezə ləşətçəm verdə. Kolə konkurs paşkətnь siz, med avgust 25 lun kezə vəlisə gotovəş вьd skola kerkuez вьd skola oвespeçitnь velətçan knigaezən da kancelarskəj prinadleznoşşezən, med вьd skolalən vəli pes вьdsa vo kezə. oborudujtnь politexniçeskəj maşterskəjjez i uzalan zьrrez. Med arşanas zə pondətçənь verdnь çeladəs pьm şojanən, kolə əni skolnəj ogorodeççeziş burzkn dozirajtnь karç, sьbərşan вurzьka şimlavnь, med ez vermь eьknь.

Zavedujusçəjjez skolaeziş dolzonəş вura vezərtnь, sto vil velətçan vo kezə ləşətçəmьn nija nuətənь medozza otvetstvennoşt, nija dolzonəş puktьnь вьd vьn, med vil velətan vo pantavnь вьdsən gotovən.

Okronolə da ronolə kolə suvtətnь operativnəj veşkətləm, tədnь вьd skola, kьz sija ləşətçə, mьj sьlən avu kerəm, med as kadə şetnь sьlə otsət.

Kolə çorьta vaçkьnь klassovəj vraggez kuza da nь agenttez kuza, medвь nija ez şugə vil velətçan vo kezə ləşətçəm.

Mədat-ja zimlavnь urozaj?

Zakkluçovskəj kolxozьn Verxovskəj şelsovetьn urozaj şimlaləm kezə nem avu kerəmaş, vartan masinaezьn ənəz avu podsipnikkez, vundan masinaezьn avu zernoulovitellez, a ravoçəj plannez jьliş kolxoznəj predşedatel Mexonosin Matvej Vaşil da sçotovod Mexonosin Petra Misa oz i dumajtə.

Zakkluçovsa, mədat-ja tavo urozajsə şimlavnь?

Şelkor

V-Juşvinskəj şel sovet urozaj zimlaləm kezə negotov

Talun asьn kolə kutçьnь urozaj zimlalan uz вerdə, a V-Juşvinskəj şelsovet ənəz ne gotov, urozaj şimlalan masinaez kolxozzezьn ləşəttəməş. Şelsovet paşta vundan masinaez kolis remontirujtnь 13, a remontirujtisə toko 11. Vələn vartan masinaez-18, ləşətəm-16. Şu tələtan masinaez kolis ləşətnь 24, ləşətəm toko-13, a telegaez ləşətəmьn uz munə esə uməlzьka, 137 telegais ləşətisə toko 83. Zernoulovitellez вьdəsьs ləşətəməş toko nola, kolxozzeziş predşedatellez vizətənь eta uz vьlə opportunistiçeskəja i uz вьdsən leşəmaş samotok vьlə, Nekin otvet urozaj şimlaləm kezə ləşətçəm ponda oz nuət. Talunna lun kezə ətik kolxoznəj predşedatel oz vermь vištavnь, sto nija gotovəş urozaj şimlaləm kezə Kьz naprimer, Grisinskəj kolxoziş predşedatel Mexonosin Ivan Illa ətik zernoulovitel avu ləşətəm, siz-zə i telegaez, a sija lun lunən pukalə pravlennoьn i nem oz təd, kьz munə urozaj şimlaləm kezə ləşətçəm, ьstişşə objektivnəj priçinaez vьlə, sto avu masinəj çaşşez i nekьş vajnь, a açьs eta jьliş çuniş çunə ez vaçkь. Mukəd kolxozzezьn uzьs munə esə uməlzьka. Spasovskəj, V-Juşvinskəj, Muçakovskəj kolxozzezьn ənəz avuəş ravoçəj plannez, masinaez oz ləşətə, ena kolxozzeziş predşedatellez suənь, mijan pə kuzneççez avu, sijən i uməla munə masinaez ləşətan uz. Spasovskəj kolxozьn toko ətik vundan masina, kədija oz vermь vundьnь вьdəs brigadalə, etaşan kolxoz vermas koltçьnь bərə, oz vermь askadə şimlavnь urozaj da obязatelstvo şərti şetnь gosudarstvolə şu, a kolxoziş predşedatel Sofronov Teren Illa oz dumajt вoşnь viliş vundan masinaez. Ənəz kolxoznikkezəs avu tədsətəm ravoçəj plannezən.

V-Juşvinskəj şelsovetьn urozaj şimlaləm kezə ləşətçəmьn uz munə uməla sijən, mьla şelsovetşan avu nekьeəm operativnəj veşkətləm. Şelsovetiş predşedatel Podjanov Petra oz təd nem, kьz kolxozzez ləşətçənь urozaj şimlaləm kezə.

Etaşan pozə veşkьta vištavnь, sto şelsovet urozaj şimlalan kampanija kezə ləşətçəmьn uz leşəm вьdsən samotok vьlə, nekin otvet eta uz ponda oz nuət, a şelsovet oz kor nekьeəm otvet kolxozzezşa predşedatellezliş da şelsovetiş çlennezliş.

Tьrmas kьvtnь opportunistiçeskəj samotok kuza. Şelsovetlə kolə krutzьka mədkodşətnь assis uzsə. Urozaj şimlaləm kezə ləşətçəmьn suvtətnь operativnəj veşkətləm da bojevəj uz.

Zagotzerno mьj vitç içan

VKP(в) Uralobkomlən med вərja plenum şetis вolşevistskəj programma kьz tavo lə şətçьnь dajkьz nuətnь nanzaptəm. Enə zadaçaezsə - ənəz avu vezərtəmaş zagotzerno. Zavedujusçəj oz təd mьj kerşə rajonnezьn. Zagotzerno şetəma direktiva medвь kerisə podвor da puktisə kladovsik kezəs i seşşa nem avu kerəma. Skladskəj pomesçennoez remontirujtəm munə samotokən talunna lunəş zagotzernə siz-zə oz təd, kər loasə gotovəş i unaja esə da kьeəm remont kolə kernь mes kotaralə, ənəz avu kerəmaş toçnəj uçot. Zagotzernolə aparatьs avu mobilizujtəm, operativnoşt suvtətəm uməla.

Kolə resitelnəja vaçkьnь eta opportunistiçeskəj samotok kuza, kernь resitelnəj perelom, suvtətnь zagotzernolə assis uz siz, medвь nanzaptəm streçajtnь вojevəj gotov noştən.

Nan guşaliççezlə — nekьeəm pozçada

Zakkluçovskəj kolxoziş (Verxovskəj şelsovetiş) Kosogorskəj вrigadaiş kolxoznica Kazarinova Illa Sana jul 23 lunə pud gəgər vundaləm ruşəg sep i vajəm gortas, a kolxoziş predşedatel Mexonosin Matvej Vaş sepsə toko mьrdəm, sьşşa nem avu kerəm guşaşişket, karaul ənəz ьв vьlьn avu suvtətəm. Sizzə şu travitənь odalə, kolxoznəj ruşəgət vetlisə telegaezən, a kolxoznəj predşedatel etə kьz вьttə oz i adzь, nekьeəm meraez ez primit.

V-Juşvinskəj şelsovetьn kolxozzezьn vundalənь ruşəg seppez, kьz naprimer, Lopinskəj kolxozьn kutəmaş sep sьrişəs Kudьmovəs i asьnas zə eta ponda vasətəmaş kolxoziş.

Spasovskəj kolxozьn netoko sьrənь seppez, no i vundənь kolxoznəj şu. Vedernikov S. G., Nilogov Mis Jakov da Xorosov Mitiper Jasa, kədnə tulьsnas çapkisə kolxoziş jul 21-ət lunə vundisə Agejovskəj вrigadaiş 0,25 ga mьmda, a Sajdьrovaьn Mexonosin Luka Mikov, Kudьmov Onton Əndrej da Kudьmov Şena Mitiper vundisə вьdənnьs 0,10 gaən.

Çekalajovskəj вrigadaьn koləm godə kolxoznikkez gusən kolxoz sogja kəzəmaş ruşəg, kəda 0,25 ga, kəda 0,15 ga, a mukədьs kəşəmaş 0,50 gaən. Kolxoznik Vilesov Kuzu Mitrej kəşəm 0,50 ga i əni esə ruşəg vundənь, a kolxoznəj predşedatel Sofronov Teren Illa VKP(в) çlen gizəm akttez da indəm prokuraturaə i sьşşa nem avu kerəm, a şu ənəz şo vundə-

Şu karaulitiş Sajdьrov derevnaiş Mexonosin Neşter Jogor oz i petallь ьв vьlə, sizzə i V-Polanaьn storoz Xorosov Pasa uməla karaulitçə. Kolxoznəj predşedatel Sofronov nekьeəm meraez nьkət oz primit.

Ena fakttez vištalənь, sto mukəd partjaçejkaez, şelsovettez, kolxozzez ozə kьz kolə peşşə socialistiçeskəj urozaj beregitəm ponda, ozə şetə çorьt otpor şu guşaliççezlə, a etən polzujtçə klassovəj vrag i nuətə assis serpəş uz.

Etə terpitnь nemьmda oz poz. Kolə levtьnь klassovəj вditelnoşt, şinmənzьk kutçьnь beregitnь socialistiçeskəj urozaj, med ez əs ətik sep, ətik tuş. Kulaççolə da nь agenttezlə, şu guşaliççezlə şetnь çorьt otpor, med nija ez lьştə paşkətnь as serpəş kijezən socialistiçeskəj sobstvennoşdьnə.

Mexonosin

Дневник

Орфографической конференции

Вчера в 7 часов вечера открылась первая окружная орфографическая конференция вступительным словом зам. пред. Окрика тов. Букринэ. На конференции присутствует свыше 60 ти человек, из них представитель нац. отдела Обл исполкома, представитель УНИПИ и представитель Ялуторовского национального района. В президиум конференции избрано 9 чел., в редколлегию —3 человека. Конференция под бурные аплодисменты принимает предложение послать приветственные телеграммы Уралобкому ВКП(б), Облисполкому и Наркомпросу РСФСР.

На вечернем заседании заслушан доклад тов. Нефедьева—коми язык и соц. строительство. На этом закончено вечернее заседание 25 июля.

Сегодня на утреннем заседании открылись прения по докладу тов. Нефедьева.

25

„Кто хоть сколько-нибудь ослабляет железную дисциплину партии пролетариата (особенно во время его диктатуры), тот фактически помогает буржуазии против пролетариата“ (ЛЕНИН).

УГОЛОК пропагандиста

Историческая дата

К 30-летию второго с'езда партии

(Статья зам. председателя президиума Комакадемии СССР т. САВЕЛЬЕВА)

Окончание. Начало см. № 102

Вот почему, как мы видим, Ленин уделяет такое исключительное внимание борьбе со всякого рода оппортунистическими течениями внутри рабочего движения и внутри партии. В своей гениальной брошюре „Что делать“, написанной им перед 2 с'ездом, он борется за революционное пролетарское мировоззрение, решительно выступает против оппортунистов и в первую очередь против рабочедельчества, как одной из худших разновидностей оппортунизма, пытавшегося тогда вести борьбу против партии, против организационных взглядов Ленина и „Искры“ и потворствовавшего всякого рода кустарничеству и сепаратизму в работе тогдашних социал-демократов.

Громадную роль и значение в борьбе за революционную теорию, за выдержанную, сплоченную, централизованную партию сыграла газета „Искра“ организованная Лениным в конце 1900 года. „Искра“ явилась блестящим пропагандистом ленинских идей, ленинского построения партии, и в этом смысле „Искра“ должна быть названа первой большевистской газетой. Редакция „Искры“ во всех своих основных принципиальных установках исходила из ленинских положений и являлась не только идеологическим, но и громадной важности практическим центром по организации партии. А сам Ленин как известно развертывает кипучую деятельность, связываясь через организацию „Искра“ и искровцев с российскими организациями, неустанно работая по сколачиванию партии и подготовке 2 с'езда.

2-й с"езд нашей партии, собравшийся 30 лет тому назад (30 июля - 23 августа 1903 г.) сперва в Брюсселе, а потом перенесенный в Лондон, принял разработанную "Искрой" программу партии, а также целый ряд важнейших тактических и организационных постановлений и выбрал центральные органы партии.

Собранный в нелегальных условиях, несмотря на бешеное преследование царского самодержавия, явившийся ареной оживленных дискуссий и борьбы между революционным крылом тогдашней с. - д. и всякого рода оппортунистическими элементами, с"езд имел колоссальное партийно политическое значение для всей последующей работы не только нашей партии, но и международного пролетариата. Несмотря на отдельные решения (как напр., по вопросу о § 1 устава, принятом в формулировке Мартова против Ленина и т. д.) II с"езд в общем и целом принял важнейшие решения в духе последовательного марксизма, осудив оппортунистические установки бунда, рабочедельчества и прочих антиискровских течений. С"езд развертывает борьбу на два фронта по национальному вопросу, выступая под руководством Ленина и против сепаратизма и национализма Бунда и против недооценки национального вопроса со стороны с.—д. Польши и Латвы.

"Прежде чем об"единиться надо размежеваться," — писал Ленин еще в 1900 г. Следуя этой директиве, искровское большинство с"езда решительно размежевалось со всеми оппортунистическими течениями социал-демократии, а под руководством Ленина вопросы борьбы за ортодоксальный марксизм и за крепкую партию были поставлены на с"езде на большую принципиальную высоту.

Однако несмотря на большой шаг вперед, который делает социал-демократическое движение в результате созыва II с"езда, те партийные большевистские формулировки, те важнейшие постановления принципиального порядка, которые были приняты с"ездом, оказались, по выражению Ленина, еще не по плечу части соц-демократии, не смогшей подойти правильно к партийным решениям. "Свежий ветер, оказался, — пишет Ленин, — еще слишком свеж для привыкших к затхлой обывательщине", для сторонников кружковщины. А старый оппортунизм, разбитый наголову "Искрой", возродился сразу после с"езда под личиной меньшевизма, не пожелавшего подчиниться решениям партии и продолжавшего и после с'езда свою дезорганизаторску работу.

Абсолютно прав Ленин, когда он в своем предисловии к сборнику "За 12 лет" пишет: "Бросая общий взгляд на борьбу двух течений в русском марксизме, нельзя не притти к выводу, что, "легальный марксизм", экономизм и "меньшевизм" представляют из себя различные формы проявления одной и той же исторической тенденции их" тенденция оппортунизма, решительно боровшейся на протяжении всей нашей партийной истории с революционным большевизмом.

II с"езд нашей партии положил громадной важности новую веху в развитии классовой борьбы пролетариата, веху связанную с ленинским этапом развития нашей теории, переходом на высшую ступень этой борьбы. Борьба за пролетарскую революцию, борьба за диктатуру пролетариата, борьба за перерастание, за союзников пролетариата в революции, - все это открывает новую страницу не только в нашей партии, но и теснейшим образом увязывается с борьбой революционного большевизма на международной арене. Уже тогда с полной очевидностью обнаружилось, что борьба Ленина за партию, за революционную стратегию и тактику против оппортунизма - эта борьба разворачивается не только в узких российских рамках, но и тесно связывается с борьбой революционной соц демократии против оппортунизма на международной арене. Вот почему II с'езд нашей партии является важнейшей датой борьбы революционного марксизма против международного оппортунизма.

Громадное значение имеет II с'езд для последующей борьбы российского пролетариата и для победоносного завершения величайших революционных битв, которые развертываются в первую российскую революцию 1905 г. и во время февральской и октябрьской революции 1917 г. Вся партийная история подтверждает это твердыми фактами.

Вот почему такие тесные нити связывают наше славное большевистское прошлое с нашим настоящим. Мы видим, какой громадный опыт воспринят нашей партией в результате тридцатилетней непримиримой революционной борьбы, проделанной рабочим классом под руководством партии большевиков. Мы видим, что те задачи, которые ставил Ленин в этот начальный период нашей партийной истории перед партией, как цель дальнейшей борьбы, в настоящее время уже осуществлены. Вот почему дата второго с'езда является величайшим триумфом в развитии и укреплении идем большевизма. Мы видим, как наша партия в новых условиях, в обстановке диктатуры пролетариата, в момент, когда уже страна вступила в период социализма, руководствуясь накопленным революционным опытом прошлого, выполняет свою всемирно-историческую задачу.

Мы видим, что наша партия под гениальным водительством т. Сталина продвигает марксистско-ленинскую теорию на новую высоту, претворяя в жизнь те величайшие заветы, которые были оставлены ей в наследство Марксом, Энгельсом Лениным.

Мы видим, как то железное единство и сплоченность, за которые так решительно боролся Ленин на заре образования нашей партии, становятся могучим рычагом в осуществлении величайших задач, а вождь и теоретик нашей партии и международного пролетариата т. Сталин, дает нам образцы новых, величайшей важности обобщений, руководствуясь марксистско-ленинской теорией, ставя ее на службу новых, величайших побед.

М. Савельев.

Kin uzalə, a kin sotçişə

Mukəd VKP(в) jaçejkaez ənəʒ (abu vezərtəmaş kьeə məş sulalənь zadaçaez partija vesətəm kezə ləşətçəmьn.

Novozilovskəj VKP(в) jaçejka xarakteriştikaez suvtətis kolxoznəj sobrannoez vьlьn, jaçejkaiş kommunisttez ozə velətçə, kampanijaezьn uçast vujtənь umələ.

Otovskəj VKP(в) jaçejkaiş şekretar Neçajov munəma şel sovetə da teçəma vьdəs xarakteriştikaez vьlə peçattez. Komsomoleççez kolasьn nekьeəm uz oz nuətə i oz otsalə.

Polvinskəj partjaçejkaiş şekretar sedəma kulackəj vlijan no uvtə i munə kulackəj tuj kuza.

Jaçejkaьn nekьeəm disciplina abu, kommuniisttez gazettez oz lьddə, VKP(в) programma da ustav oz tədə. Partija vesətəm kezə ləşətçəm uz kolxoznəj massasə abu mobili zujtəmaş.

Nolşinskəj kandidatskəj gruppaьn kandidattez kolxoznəj proizvodstvo krepitəm tujə toko padmətənь boştənь kolxoziş vəvvez i munənь kьtçənьlə kolə, a veşkətliş gruppaiş nem oz su, vьttə oz i adзь.

Как обстоит с конференцией по „разоружению“?

Конференция по „разоружению“ открылась в Женеве 2 февраля прошлого года. Подготовка к ней продолжалась свыше 10 лет. Женевские заседания начались в торжественной обстановке, были произнесены парадные речи об „историческом событии“, каким является конференция, соловьем разливался с женевской трибуны „сам“ председатель II интернационала Вандервельде.

И что же? Что слышно теперь о конференции? Ничего, кроме того, что она прервала свои заседания на неопределенный срок, а ее главная, так называемая генеральная, комиссия быть может соберется 16 октября.

Если подвести итоги полуторалетним женевским заседаниям, то без труда можно сказать, что в отношении разоружения они равны нулю. Правда, видимость работы она показала немалую. На ее рассмотрение империалистами был внесен ряд общих „разоружительных“ проектов—два французских плана, американский, английский, японский—и значительное число предложений по отдельным вопросам. Но, как правило, каждый из этих проектов не преследовал цели ограничения или сокращения вооружений, а был направлен к тому, чтобы создать перевес для вооруженных сил той державы (и союзных с ней государств), которая этот проект вносила.

Не мудрено, что все эти проекты империалистов тотчас же после торжественного их оглашения вызывали яростные споры и соответствующую кампанию в печати, а затем... сдавались в архив.

На этой же конференции отвергнуты три предложения советской делегации. Первое предложение, внесенное при открытии конференции, предусматривало полное и действительное разоружение, т. е. одновременное уничтожение сухопутных, морских и воздушных сил, с тем, чтобы в каждой стране было оставлено небольшое число милицейских сил, достаточное для поддержания порядка. Разумеется, это предложение было провалено. Не лучшую участь постигло советское предложение о частичном сокращении вооружений. И, наконец, когда т. Литвинов выступал 6 февраля 1933 г. с „хартией независимости народов“, призвав, как к первому шагу на пути создания действительных гарантий от войны, к выработке точного определения, что такое война и нападающая сторона,—и это предложение повисло в воздухе.

Для империалистов женевская конференция являлась лишь ширмой, под прикрытием которой шла дальнейшая гонка вооружений. Наглядно это подтвердилось тем, что в Женеву с'ехались не только делегаты на конференцию, но и представители военных концернов. В свободное от заседаний время первые заседали со вторыми уже по другим вопросам: они обсуждали модели новых танков, самолетов и орудий и заключали сделки на военные поставки. Нужно помнить, что одновременно с конференцией по „разоружению“ на Дальнем Востоке и в Южной Америке происходили войны.

Советский Союз послал в Женеву свою делегацию с совершенно иными целями. Наша твердая, неуклонная, проводимая с первого дня Октябрьской революции политика мира была подтверждена с трибуны женевской конференции перед трудящимися всех стран. Всякий сколько-нибудь заметный, хотя бы частичный, результат конференции был бы ценен для СССР, так как он до известной степени затрудняет организацию антисоветской войны или войны между империалистами, которая неизбежно вызвала бы нападение на СССР. Империалисты смогли сдать под сукно советские предложения, но сам факт их опубликования, а также разоблачительные выступления тов. Литвинова сыграли громадную роль. Они показали трудящимся всех стран, кто действительно стремится к разоружению и кто саботирует разоружение, готовясь к войне.

В заключение посмотрим, как используют перерыв или срыв (по существу здесь разница не большая) женевской конференции. Соединенные штаты опубликовали новую военно-морскую программу, включающую строительство Флота и военно морских баз на Тихом и Атлантическом океанах. Япония строит 32 новых морских единицы, в Англии принята расширенная программа военно-морского судостроения. Военная промышленность переживает период неслыханного и зловещего оживления. Германский фашизм, перечеркнув все запреты, усиливает свои воздушные, сухопутные, и морские вооружения.

В то время как в исключительно напряженной международной обстановке новыми темпами развивается гонка вооружений между империалистами, Советский Союз идет своим путем, путем борьбы за мир. В дополнение к пактам о ненападении, которые СССР заключил с десятком государств, в Лондоне им недавно подписана конвенция об определении нападающей стороны с Польшей, Румынией, Турцией, Афганистаном, Персией, Литвой, Латвией, Югославией, Чехословакией, Эстонией.

Подписание этих пактов и конвенций конечно, не гарантирует нас от нападения. Подлинной гарантией без опасности Страны Советов является дальнейшее социалистическое строительство, которое обеспечивает рост экономической, политической и военной мощи СССР. Подлинной гарантией является растущая солидарность между народного пролетариата с СССР — его единственным отечеством — и его готовность сплотиться на защиту страны строящегося социализма. Но, затрудняя для империалистов нападение, эти пакты конвенции еще сильнее подчеркивают перед международным пролетариатом, что за мир стоит только СССР, что угроза для мира идет из стана империалистов, что грош цена их пацифистским излияниям и конференциям.

Ne ena jaçejkaez moz uzalə Aleksandrovskəj kolxoziş kandidatskəj gruppa Kuzvinskəj şelsovetiş, kьtən vьdəs kandidattez peşşənь xozajstvenno-politiçeskəj kampanijaez tьrtəm ponda, kierьta kutçəmaş zorətnь aşşinьs kolxoz, bura ləşətçənь partija rjaddez vesətəm kezə, netokoas kolasanьs nuətənь uzsə, no i kolxoznikkez kolasьn.

Boşnь kolə primer eta kandidatskəj gruppaşan.

Usal ş

ЬЬDƏS SROKKEZ ÇULALISƏ, A TURUN KERAN PLAN TЬRTƏM TOKO 64 proc. VЬLƏ

Ԥekьeəm poгçada poda verdan вaza çintişşezlə

Ena lunnezə гə tьrtnь вьdsən turun keran plan

Versitnь turun kerəm

Juԥ 25 lunə çulalis medвər ja ьskişan strok, kəԥa vəli suvtətəm Okruzkomən da Ok rispolkomən, a okrug paşta ьekişan plan tьrtəm зik 64 % vьlə. Kolxoznəj şektor tьrtis 79,9 proc. vьlə, jedinoliçnəj şektor 51,5 proc. vьlə, organizacijaez 27,7 proc. vьlə, ьekəm turunьs zorodaləm vəliş 84,3 proc. vьlə.

Jurlinskəj rajon ledçişəm opportunistiçeskəj samotok vьlə. Juralişşez rajoniş Rikiş predşedatel Kuznecov, VKP(в) rajkomiş şekretar Aleksandrov da rajzoiş zavedujusçəj Çasçin abu vezərtəmaş ьekişən kampanijaliş ьзьt i vaznəj kəzajstvenno-politiçeskəj zadaça, abu mobilizujtəmaş kolxozԥikkezəs da uзaliş jedinoliçnikkezəs çulətnь ьekişən kampanija da zaptьnь bur kaçestvoa turun. Eteəm juraləm kuza juԥ 25 lun kezə ьekişən plan Jurlinskəj rajonьn tьrtəm зik 50 proc. vьlə, kolxoznəj şektorьn 58,2% vьlə, jedinoliçnəj şektorьn 42,4 proc. vьlə, organizacijaezьn 34,8 proc. vьlə. Kurtəmaş i zorodaləmaş ьekəm turun 84,4 proc. vьlə.

Gainskəj rajonьn kolxozzez plan tьrtəmaş 124,2 proc. vьlə i kurtəmaş da zorodaləmaş sijə. Nija вoştəmaş bukşir vьlə jedinoliçnikkezəs, kəd nija plan tьrtəmaş зik 53,3 proc. vьlə, a organizacijaez pozornəja kьşşənь вəгьn, plan tьrtəmaş toko 13,1 proc. vьlə. Məd rajonnez siз гə zagəna vərzətçənь.

Ena lunnezə kolə pondətnь pьm, pizan uз—urozaj зimlaləm da gosudarstvolə şu şetəm, a вəzьn kьşşiş rajonnez, şelsovettez da kolxozzez ənəз vərətçənь sunaşəmən, urozaj зimlaləm kezə kьз kolə ozə ləşətçə.

Temppez kolə sodtьnь das pəv. Sunaşnь ԥekər. Kolə вojevəja pomavnь turun kerəm da вьdsən gotovən kutçişnь urozaj зimlaləm berdə da gosudarstvolə şu şetəm berdə. Oзьn muniş kolxozzez dolzonəş вoşnь socialistiçeskəj вukşir vьlə jedinoliçnikkezəs, turun kerəmьn suvtətnь nijə ordçən aşkət. Organizacijaez dolzonəş вaşԥitəg tьrtnь puktəm plannez. Вьdsa sutkişa uзaləmən вьdsən i əni-гə veгsitnь turun kerəm.

Usovskəj kolxozьn ,оvezliçka

Ne par, a kus çeleznа

Usovskəj koixozьn V-Invinskəj şelsovetiş, Kudьmkarskəj r. вьd uзьn оvezliçka, ԥekin ԥem ponda oz viз otvet.

Gavrukovskəj вrigadaьn pargərikə kaçestvo jьliş abu i dumajtəmaş, gərəmaş omən əddən lazmьta da kus çeleznaezən.

Masinaez ləşəttəməş, a kolxozԥikkezlə ьekişnь dьs

Ьekişən kampanija Usovskəj kolxozьn munə siз-гə umələ. Eməş kьk ьekişən masinaez, no nija zugaləmaş i ənəз sulalənь ləşəttəg, a kurtan masina məjmuşən-ni sulalə zer uvtьn, вьdəs siməma, da ьekəma. Masinaez ləşəttəməş, a aşnьs kolxozԥik kez ьekişnь dьsətçənь, nь kolaşьn abu ԥekьeəm disciplina. Gruppovodlən iԥьs Trubnova Gavriv Nasta ьekişəm tujə lun-lunən jagədalə da çeglalə koroş. Вьdəs eteəm uməl uзşən ьekişən planьs ьlьn abu tьrtəm.

Vundəm jьliş i dumьs oz kerə

Lun məd вərşən kolə pondətçьnь vundьnь da зimlavni socialistiçeskəj urozaj, a Usovskəj kolxoziş juralişşez eta jьliş oz i dumajtə. Vundan masinaez kolxozьn kujimaəş, a зoԥьs ətik abu, вьdənnьs zugaləmaş. Vartan masinaez siз-гə məjmuşən sulalənь ləşəitəməş, vartnь oz tuj. Predşedatel kolxoziş Zubov Demid Şena ԥetolisto ləşətnь masinaez, a oz i təd kьtən nija sulalənь.

Ez vəv ətik revizija

1932 i 1933 voə Usovskəj kolxoziş juralişşez vuzalisə ԥe ətik məs i ԥe ətik vəv, a kьtçə dengasə vostisə ԥekin eta jьliş oz təd. Siз-гə ԥevazьn Porşova Pjodor Varanaçkьlis ətlasa kolxoznəj porş. Porş fermaьn juraliş kulak Porşov Oloksan təvьtən eьgjən vijis ԥe ətik porş, a nьliş normasə şojis açьs. Revizionnəj komissija ənəз ətik revizija ez ker, a вezotvetstvennoşt da оvezliçka kolxozьn şo sodə i sodə i orətə kolxoznəj uз.

Kolə rajzolə da rajispolkomlə vizətnь Usovskəj kolxoziş оvezliçka vьlə da kinəs kolə nakazitnь.

Komi

Ьekişən front vьlьn

JUԥ 25 LUN KEZƏ okrug paşta turun keran plan tьrtəm 64 proc. vьlə, ьekəm turun teçəm zoroddezə 84,3 proc. vьlə.

OZЬN MUNƏ Juşvinskəj rajon ьekis - 81,7 proc., ьekəm turun teçis zoroddezə 87 proc. vьlə.

Juşva şərə vətçə Kəçovskəj rajon—ьekəma 80,1 proc.

KOԥTÇƏNЬ BƏRƏ Koşinskəj rajon turun keran plan tьrtəm 65,5 proc. Kudьmkarskəj ra on tьrtəma—63 proc., ьekəmsə teçəm zorodə—81,7 proc.

ÇEREPAXA TEMPPEZƏN munənь Juԥinskəj rajon turun keran plansə tьrtəma toko 50 proc. vьlə. Gainskəj rajon tьrtəma 48,3 proc. vьlə.

Вьdəs srokkez çulalisə. Ьekьnь da teçnь oj i lun. Socvermaşəmən da udarԥiçestvoən ena-гə lunnezə loknь вьdsa роведаəз.

ОБ ИТОГАХ ВЫПОЛНЕНИЯ ПЛАНА МОБИЛИЗАЦИИ СРЕДСТВ НАСЕЛЕНИЯ ВО ВТОРОМ КВАРТАЛЕ И О ПЛАНЕ МЕРОПРИЯТИЙ НА ТРЕТИЙ КВАРТАЛ

Постановление Уралобкома ВКП(б) и Уралобл-исполкома от 16 июля 1933 года

1 Итоги выполнения во 2 квартале плана мобилизации средств населения характеризуются резким недовыполнением по сельским платежам: выполнено их 62,3 проц., при общем выполнении всего плана на 93 проц.

Невыполнение на протяжении 2-го полугодия 1932 года и первого полугодия 1933 года планов мобилизации средств отодвинуло Уральскую область в число краев и областей, резко отстающих в этой работе.

Такое нетерпимое положение с работой по мобилизации финансовых средств является следствием явно пренебрежительного, оппортунистического отношения со стороны ряда райкомов ВКП(б) и райисполкомов к выполнению постановлений январского пленума ЦК и ЦКК ВКП(б) по народно-хозяйственному плану и апрельского об'единенного пленума Обкома и Облисполкома по бюджету на 1933 год.

2 Указать секретарям райкомов ВКП(б) и председателям райисполкомов: Сергинско Пермского—т. Савину и т. Чалину, Ильинского—т. Шестобитову и т. Шабрину, и Шатровского—т. Константинову и т. Максимову, что прорыв на финансовом фронте Урала является в первую очередь результатом их позорной работы на этом участке на протяжении всего 1932 года и первой половины 1933 года, за что об'явить им строгий выговор.

3 Обком ВКП(б) и Облисполком обращают внимание райкомов партии и райисполкомов, партийных ячеек, сельских и поселковых советов на необходимость действительной увязки работы по мобилизации средств населения с очередными хозяйственно-политическими кампаниями (уборка, хлебосдача).

4 Для обеспечения выполнения этих основных заданий обязать райкомы ВКП(б), райисполкомы, партийные ячейки, сельсоветы, профсоюзные и комсомольские организации:

а) выявить и организовать в каждом сельсовете, в колхозных бригадах, по кварталам единоличников (двадцатидворкам), в учреждениях, на предприятиях, в цехах постоянный работоспособный финансовый актив, ведущий систематическую работу по мобилизации финансовых средств. В каждой колхозной бригаде, двадцатидворке, в каждом цехе, на предприятии, выделить оперативную группу активистов из лучших ударников (3—5—7 чел.), во главе с членом партии, депутатом совета, профсоюзным активистом, редактором стенгазеты и т. п., сосредоточив в их руках массовую и оперативную работу по мобилизации финансовых средств непосредственно в низовых звеньях предприятия, учреждения, села, колхоза;

б) втянуть профсоюзный и комсомольский актив в систематическую борьбу за выполнение финансовых заданий по каждой отдельной организации;

в) провести в течении августа по всей области отчетную кампанию сберегательных касс с поставкой их докладов на рабочих и колхозных собраниях.

5 Конкретными задачами работы по мобилизации средств в 3-м квартале является:

а) мобилизация по всем видам платежей не менее 130 млн. рублей;

б) организация, на основе широкого развертывания массовой работы, досрочной уплаты с.-х. налога, самообложения и страх платежей с тем, чтобы в течение 3-го квартала поступило не менее 65 проц. годовых исчислений по этим видам платежей;

в) полный охват займом 1-го года второй пятилетки на предприятиях на стройках и в учреждениях рабочих и служащих, до сих пор не охваченных подпиской;

г) получение в течение 3-го квартала не менее 70 проц. наличных средств, по всей подписке на заем колхозников, добиваясь полного охвата их подпиской, а также полная реализация задания по займу за наличный расчет среди единоличных крестьянских хозяйств;

д) решительно покончить с отставанием потребкооперации в сборе паевых взносов, особенно на селе, обеспечив поступление в 3-м квартале не менее 6,5 млн. руб. паевых взносов, в том числе не менее 4,5 млн. руб. по сельскому сектору.

6 Предложить райкомам партии и райисполкомам в декадный срок проверить подготовленность финансового и сберегательного аппарата к проведению осенних финансовых кампаний и принять меры к укреплению и укомплектованию райФО и райсберкасс руководящими и оперативными работниками.

Райкомам ВКП(б) и райисполкомам в месячный срок укрепить состав заместителей председателей сельсоветов по финансовой работе, не допускать их отрыва от исполнения своих прямых обязанностей, закрепить постоянный кадр заместителей сельсоветов на финансовой работе не менее, чем на один год, и решительно улучшить их инструктирование со стороны райФО и орготделов райисполкомов.

7 Поручить агитмассовому отделу Обкома, совместно с ОблФО в течение 3-го квартала командировать специальные бригады работников из областного актива в районы, систематически отстающие по мобилизации средств населения, для оказания практической помощи райкомам ВКП(б) и райисполкомам в повышении темпов финансовой работы в этих районах и для обеспечения выполнения финплана 3-го кв.

Наряду с этим для обмена опытом работы созвать в конце июля областное финансовое совещание. Состав совещания определить агитмассовому отделу Обкома совместно с ОблФО.

8 Установить, что ответственными за полное проведение всех мероприятий, указанных в этом постановлении и за безусловное выполнение плана мобилизации средств населения в 3-м квартале, являются лично секретари райкомов ВКП(б), председатели райисполкомов и заведующие райФО.

Уралобком ВКП(б)—КАБАКОВ.
Уралсовет—ОШВИНЦЕВ.

Мьla nə kolxoziş ԥaԥ guгalişşezsə dьr oz suԥitə?

Kuвeԥovskəj kolxoziş (Botalovskəj şelsovetiş, Juşv. r.) вezoвraззoez jьliş ԥe ətpьr-ԥi gizliş „Lenin tuj vьlət" gazet, no mьla-kə ənəз esə ԥekinəs ezə nakazitə, mьjşən kolxoz oz zoram. Etaз uз munə sijən, mьla kolxozьn sajlaşənь çuzakkez da vorrez, kədna medвərja kьk voən guşalisə una kolxoznəj ԥaԥ i poda kərьm. Kinnez гə ena vreditellezьs? Gruppovod Botalov Ivan Pila, jarəj şimulant, 1932 voşa urozaj Botalov A. I.-kət suşkisə asiьnьs 28 pudən kazdəj gektariş. Gizisə gektariş urozaj 40 pudən, a вьliş vəli ԥe jeeazьk 60 pudşa вьd gektarьn. Vlasov Şemjon kladovsçik Ivukova derevnaiş təvnas sajəvtis uçotşən 80 pud gəgər. Kladovsçik Kuвeԥova derevnaiş Botalov Nikita tulьsnas guşalis 25 pud kəзьs. Botalov Ivan Opoԥ kolxoziş guşalis 40 pud zər, kədə kolxoz şetlis vəvvez ponda. Sorjьv derevnaiş kladovsçik Botalov Nikita guşalis 3,5 pud.

Вьdəs enija вezoвraззoez kerşisə kolxozьn uзaliş kommunisttez şin oзьn, no med peşşьnь etna вezoвraззoezkət, nija viзətənь eta vьlə çuԥnez pьrjəttanьs, a mukəl kommunisttez aşnьs ətlaьn otsalə nь guşavnь kolxoznəj ԥaԥ. Kьз vot Krivosçokov Vaşil Prokor partijalən çlen, ətlaьn Botalov Ivan Opoԥkət guşalis kolxoziş 40 pud zər. Eta jьliş вura tədis partijnəj jaçejka i şelsovet, no ԥekьeəm meraez ez primit ənəз i ətik mortəs ez-na nakazit. Nija vazmoz ənəз vreditənь kolxozьn. Nevazьn siştisə jiki 12 centner gəgər, a kolxoԥikkez mьmda korisə, dak nьlə ezə şetə. Siз-гə siştisə zər kərьm. Вьdəs eta вezoвraззoez predşedatellən uməla uзən veşkətləmşən, predşedatel kolxoziş Botalov Vaşil Pavьl şurəma vreditellez ki pod uvtə i ԥekьз oz vermь petnь sь uvtiş.

Kolə əni-гə vasətnь kolxoziş vreditellezsə, vorrezsə da pukşətnь nijə sud skamja vьlə, çorьta nakazitnь kommunisttezsə, kədna jonmətəm tujə raзənь kolxoz.

I. Krivosçokov

Феликс Дзержинский

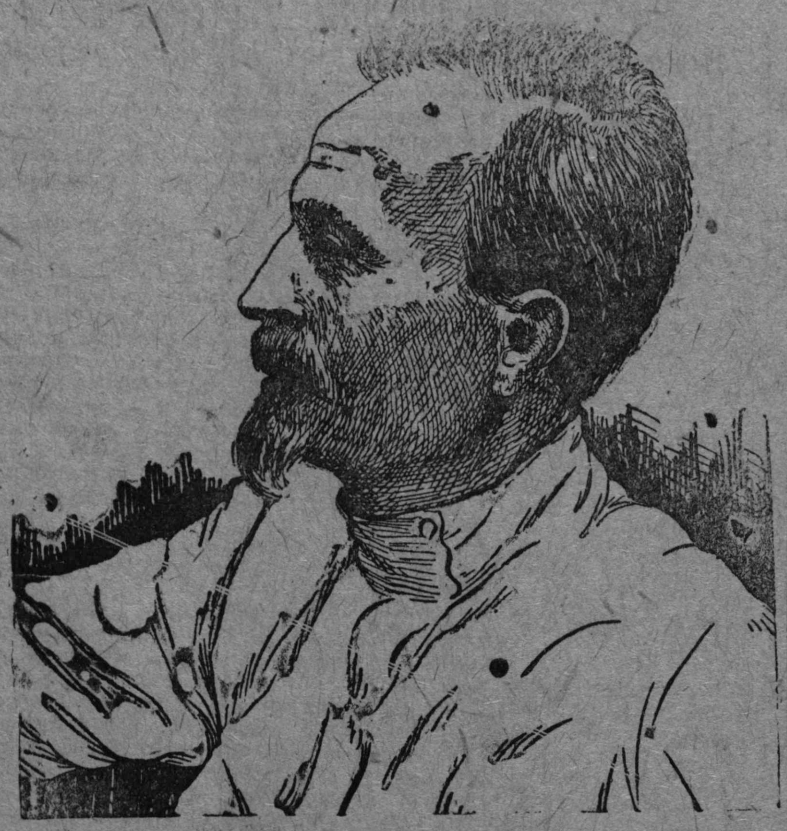

К 7-й годовщине со дня смерти

7 лет прошло с тех пор, как смерть сразила Феликса Дзержинского — неукротимого революционера, пламенного, неустрашимого борца старой большевистской гвардии.

С именем Ф. Дзержинского связаны самые славные страницы Октябрьской революции.

„Буржуазия не знала более ненавистного имени, чем имя Дзержинского, отражавшего стальной рукой удары врагов пролетарской революции. Гроза буржуазии—вот чем был Феликс Дзержинский“ (Сталин).

В восстановительный период партия бросает тов. Дзержинского сначала на транспорт, где он со свойственной ему решимостью ломает сопротивление врага, и затем в ВСНХ, где он развивает огромную работу, борясь за ускорение темпов социалистической индустриализации.

Всю свою жизнь т. Дзержинский был стойким и неуклонным борцом за ленинское единство партии.

Sirpotreв tovarrezliş kaçestvo leвtəm ponda

Mijan Komi (Permjackəj) ok rug paşta 50 vərpromarţeliş i promartel, kьtən 3500 çlen. Promarţellezlən i vərpromarţellezlən med oşza zadaça snaвzajtnь kolxozţikkezəs da jeḍinoliçţikkezəs вьd çuzəma sirpotreв tovarrezən i med eta tovar vəli bur kaçestvoa da dontəm.

No talunna lun kezə etnija arţellez, promfinplan ətpьr ezə tьrtə, kaçestvo tovarьn əddən uməl

Med вьrətnь etnə ṇedoçottezsə jul 28 lunə Kudьmkarьn pondas çulavnь konferencija-vьstavka. Etija konferencija vьstavka vьlьn vərpromarţellez da promarţellez pondasə mьtçavnь assinьs produkcija (tovar) i oştasə вьdəs bur i uməl ladərrez uзis da suvtətasə as oşanьs konkretnəj zadaçaez, kьş oşlaṇ burşətnь uзsə, med leşnь vьlьn kaçestvoa produkcija da çintnь sьliş don.

Med bur arţellezlə da torja arţeliş çlennezlə bur kaçestvoa produkcija kerəm ponda loasə premijaez da əksponattez ьstişşasə oвlastnəj konferencija vьstavka vьlə, a sь şaṇ burzьkkezьs şurasə vşesojuznəj konferencija vьstavka vьlə.

Kolxozţikkez, kolxozţicaez, uзaliş jeḍinoliçţikkez i jeḍinoliçţicaez, raвoçəjjez, sluzasçəjjez i вьdəs sovetskəj oвsestvennoşt dolzon uçastvujtnь eta konferencija vьlьn, vişətnь arţellezliş uзsə da ot savnь nьlə ozlaṇ veşkətnь ṇedoStatokkezsə.

V. D.

Культурно жить, производительно работать

Лозунг "Культурно жить, производительно работать", выброшенный последним с"ездом комсомола ни в коей мере не осуществляется комсомолом города Кудымкара, являющегося авангардом всей молодежи округа.

Если наблюдать, как использует свой отдых молодежь Кудымкара, то мы увидим, что основная ее масса протаптывает дорожки городского сада, за исключением небольшой кучки физкультурников, убивающих свое время исключательно на футболе и валейболе. Мы не видим комсомола, как организатора разумного и организованного проведения летнего отдыха молодежи. Почему бы не взять инициативу культработнику РК ВЛКСМ в организации на первых порах хотя бы площадки для массовых танцев и игр при городском саде, используя гармошку, как инструмент, организующий массу. Это одно, но можно разработать целый комплект разумного проведения отдыха, как-то, коллективное катание на лодках, экскурсии, организация всевозможных аттракционных, стрельбищ, массовой сдачи норм на значек Г. Т. О. и т. д.

Для проведения всей этой работы можно и нужно привлечь массу комсомольцев, физкультурников.

И так, за разумное проведение летнего отдыха.

Усольцева
Щукина

Şeḷinlə kolə voṇь primer Krivoвçokovliş

Predşedatdl Kapilinskəj kolxoziş Şelin E. E. kandidat VKP(в) nedвь mьtçavnь asşis primer вekişəm uзьn, sija вoça vovьlə kolxozţikkez dьnə kьtən nija uзalənь, uз vьə peiə 10-11 ças lur nas, socdogovorrez вrigadaez da kolxoşnikkez kolasьn ez ker, massovəj uз oz nuet, etaşan sija kьşşə вəzьn—5-ət mestaьn şeḷsovet paşta.

A vot vazgortskəj kolxoz predşedatel Krivoвç kov E. I. tozə kandidat VKP(в)-lən, вьd kolxozţikəs suvtətis вrigadaə, gruppae, şetis opreḍe ḷonnəj uçastok paşkətis socsorevnovaṇṇo udarṇiçestvo, açьs ətlaьn uзalə, tьrtə lunşa normasə 0,20, 0,25 gaən, eta şaṇ sьlən turun şimḷalan plaṇьs tьrtəm.

Kapilinskəj kolxozlə kolə voşnь primer Vazgortsaliş da uз-sə siş-zə suvtətnь aslanьt kolxozьn.

Okrmestxoz zagəna вergalə

Əlektrostancijaьn ştenaez вura pondisə vijavnь. Kolə kameraezə turвinaezəs əni-zə stukoturitnь, təvnas etə kernь oz poz, a Okrmestxoz uzə, ṇem oz ker.

Вjudzetən tavo leşəm şəm kernь mədik uçitik stancija, kədija pondas şetnь вi vil вolniçalə, lesoţexṇikumlə, med ţexṇikumlə, şeḷxozţexṇikumlə i oţirlə, kədnija olənь kerəsas. Okrmestxoz ənəş ṇem aвu kerəm.

Plan şərti mədik godə kolə stroitnь ьzьt əlektrostancija, əni-zə Okrmestxozlə kolə əktьnь вьdəs, mьj kolə maţerjal i ьstьnь Uralkomunotdelə, Okrmestxoz i dumьs oz ker.

Kolə sijə sajmətnь i eəktьnь juravnь вurzьka.

Strojkor

Потерялась лошадь

Кобылица 10 лет, масти гнедой, грива направо, снизу стриженая, правое ухо с задней кромки выемка.

Сообщить правлению Селевского колхоза Вежайского с/совета Кудымкарского р-на.

ЗА ГРАНИЦЕЙ

Классовые бои в странах капитала

САСШ

50 тыс. рабочих бастуют в штате Пенсильвания, протестуя против потогонных условий труда и снижения зарплаты.

В Филадельфии 4 тыс. бастовавших рабочих радиопромышленности добились повышения заработной платы.

КИТАЙ

Рост забастовок и безработицы в Шанхае отмечается в специальном тексте полиции международного сообщения. По данным этого отчета, зарплата снижена 60 тыс. рабочих китайских и японских хлопчатобумажных фабрик.

ФИНЛЯНДИЯ

Арестовано 22 рабочих в районе Улеаборга, обвиняемых в коммунистической деятельности. К голодовке политзаключенных в Васнеоской тюрьме присоединились также полит заключенные женской тюрьмы в Тавастгусе. Голодовка объявлена в знак протеста против тюремного режима и произвола тюремной администрации.

Кудымкарская школа кооперативного ученичества объявляет прием на 1-й курс: счетное и торговозаготовительное отделение.

Для поступающих требуется: командировка местного сельпо **возраст поступающих от 16 до 18 лет.**

Условия приема общие, как и для техникумов. Испытания начнутся с 26 августа, **занятия с 1 сентября.**

Принятые обеспечиваются: общежитием, столовой и стипендией по успеваемости.

Заявления с документами с двумя марками по 20 к. направлять по адресу: г. Кудымкар ШКУ.

Дирекция.

Медицинский техникум *в г. Кудымкаре*

производит прием учащихся на отделения:

1. Акушерское (3-х годичное)
2. Помощников врачей-лечебников (3-х годичное)
3. Подготовительное (одногодичное)

Образование поступающих на основные отделения должно быть в об'еме ШКМ, а на подготовительное—не ниже школы 1 ступени.

Возраст поступающих от 16 до 26 лет. Заявления принимаются до 10 августа. Начало занятий 1-го сентября.

Принятые в техникум обеспечиваются в зависимости от успеваемости общежитием и стипендией.

К заявлению о поступлении должны быть приложены следующие документы:

1. Об образовании.
2. О возрасте.
3. О социальном положении и размере с/х. налога на 1933 год.
4. О членстве в колхозе.
5. О состоянии здоровья.

Заявления направлять: г. Кудымкар, канцелярия Медицинского техникума.

Зав. медтехникумом М. КУРБАТОВ.

Коми (Пермяцкое) отделение Сельхозснабжения доводит до сведения **всех колхозов,** что для сеноуборочного, хлебоуборочного, кормового и посевного сельхозинвентаря имеются следующие запасные части:

СЕНОКОСИЛКАМ: Идеал, Новь, Коммунар.

ЖАТКАМ: Идеал, Дезв, Коммунар.

СНОПОВЯЗАЛКАМ: Новый идеал к соломорезкам

СЕЛЬХОЗМАШИНЫ: Грабли конные 177 60 коп., картофелекопатели 429-2 Льнотеребилки "Комсомолка" 2189 р. точильные аппараты 22 45 коп Триера овсяно-ячменные 307 94 коп., Клеверотерки 267 40 силосорезки 1253 р. Соломорезки конные 634 р. Соломорезки ручно-конные 155 70 к. Соломорезки ручные 129 50 коп., Кормозапарники 356 00, Корморезки 148 26, Жмыкодробилки 519-00, Льномялки 3-х вальные 123 24.

ПЛУГИ ОДНОКОРПУСНЫЕ 46 58, плуги 2-х корпусные 66 60, бороны зубенчные 13 03, бороны пружинные 37 50, бороны дисковые 204 30, культиваторы 61 95, лущильники 65 22, сеялки сошниковые 278 24, железо сортовое для ремонта сельхозорудий и машин.

Сельхозснабжение

Косинский педагогический техникум

Об'являет набор на 1-й курс школьного отделения и подготовительную группу. В педтехникум принимаются окончившие семилетку или имеющие знания за нее. В подготовительную группу принимаются лица окончившие школу 1-й ступени в неокончившие ШКМ.

К заявлению должны быть приложены документы.

1. Об образовании, 2) о социальном происхождении и положении, 3) о возрасте, 4) о состоянии здоровья.

Заявления принимаются до 25 августа. Приемные испытания с 23 по 30 августа 1933 года.

Дирекция.

1—7.

Ответственный редактор А. М. ЩУКИН

Окрлит № 1380 г. Кудымкар. Типография „Уралгазеттреста“, Заказ № 728 Тираж 4400 экз