25 НОЯБРЬ
1940 ар
№ 94 (1224)
10-тӥ
Дуныз

Всесоюзную
Москва цент
реулок дом №

ВАНЬ СТРАНАОСЫСЬ ПРОЛЕТАРИЙЁС, ОГАЗЕЯСЬКЕ!

ТРАКТОР

ВКП(б)-лэн Дебесской Райкомезлэк, Райсоветлэн органзы

РЕДАКЦИЛЭН АДРЕСЭЗ:
ДЕБЕСС
СЕЛО,
УДМУРТСКОЙ
АССР.

Нюлэс дасянэз 5-тӥ декаброзь быдэстом

Асьме районмы — леспромхоз нюлэс дасянэз дыраз но дырызлэсь азьло быдэстылӥз. Нюлэс дасянэз азинлыко быдэстэм понна, ортчем 1939 аре тросэз нюлэскын ужась стахановец'ёс, колхоз'ёс премировать каремын вал. Али ньылетӥ кварталлы тупатэм планэз но дырызлэсь азьло быдэстыны котькыӵе быгатонлык'ёс вань. Леспромхоз'я ке басьтоно, нюлэс дасян план 20-тӥ ноябрьлы быдэстэмын 80 процентлы, нюлэс ворттон'я — 86,0 процентлы но поттон'я — 38 процентлы. Лесопункт'ёс'я ке басьтоно, план'ёс тазьы быдэстэмын: Котегуртской леспромхоз'я (начальникез Владыкин), нюлэс дасян'я — 64,0 процентлы, поттон'я — 97,7 но ворттон'я — 32,0 процентлы; Бибаньгуртской леспромхоз'я (начальникез Роготнев), нюлэс дасян'я планзы быдэстэмын 81,9 процентлы, поттон'я — 76,8 процентлы но ворттон'я — 70,2 процентлы; Н-Пыхтинской леспромхоз'я (начальникез Бушмелев), нюлэс дасян планзы быдэстэмын ни 92,4 процентлы, поттон'я — 86 но ворттон'я — 23,5 процентлы.

Вань ни колхоз'ёс, куд'ёсыз ньылетӥ кварталлы тупатэм план'ёссэс быдэстылӥзы ни. Тани «Динамо» нюлэс поттон'я планзэ быдэстӥз ни 166 процентлы, «Красная звезда» колхоз нюлэс поттон'я ик — 186 процентлы. Чапаевлэн нимыныс нимам колхоз но нюлэс поттон'я планзэ 115 процентлы быдэстӥз ни.

Но та вылэ буйгатскыны уг луы. Нюлэс дасян ас эрказ мыноз шуыса малпаськыны нокинлы но право сётымтэ. Вань на колхоз'ёс но сельсовет'ёс, куд'ёсыз позорно урод ужало на нюлэс дасян но ворттон ужын. Басьтом Лесагурт сельсоветэз. Та сельсоветын нюлэс дасян планзы быдэстэмын всего 20,1 процентлы гинэ, поттон'я — 24,9 но ворттон'я — 26,0 процентлы гинэ. Лесагурт сельсоветлэсь кыдёке ӧвӧл ортчемын Тольен, Зар-Медла но Шуралуд сельсовет'ёс. Выли верам сельсовет'ёслы одно ик азинсконо. Колхоз правлени член'ёслы, сельсоветлэн но райсоветлэн депутат'ёсызлы нюлэске ужаны потыса, отып ужен конкретно кивалтоно, асьсэ уженызы пример возьматылоно мукет'ёсызлы.

Нюлэскын ужасьёслы пример басьтоно Бибаньгурт лесопунктысь Егор Васильевич **Максимов** стахановецлэсь. Максимов эш ужзэ умой валаса, мылысь-кыдысь ужамен, нуналлы ужан нормазэ — 5 кубометр интые 12-14 кубометр кора. Таин чошатскыса ужало Н-Пыхтинской лесопунктысь стахановец'ёс: С. М. Ложкин, А. А. Шилов, И. И. Жуйков, А. Ф. Гущин; Котегуртской лесопунктысь — И. С. Карачев, П. А. Серебренников но мукет'ёсыз.

Нюлэскын ужасьёс пӧлын массово-воспитательной уж нуонэз кужмоятоп вамен пасьыт вӧлмытоно стахановской движениез. Ужез лесопункт'ёсын но леспромхозлы озьы организовать кароно, чтобы 5-тӥ декаброзь 100 процентлы быдэстоно леспромхоз'я ньылетӥ кварталлы тупатэм нюлэс дасян планэз.

Советской Латвиын избирательной комиссиос кылдо

Латвийской ССР-лэн столицаысьтыз трудящийёс кандидат'ёс выдвигать карыны кутскизы окружной избирательной комиссиосы. Предприятиосысь но учреждениосысь рабочийёслэн, инженерно-технической работник'ёслэн но служащийёслэн собраниоссы бадӟым жутскем мылкыдын ортчылӥзы. «Закон экспорт» заводысь рабочийёслэн но служащийёслэн собранизы огмылкыдын выдвинуть кариз избирательной комиссие рабочкомлэсь председательзэ Трофим Тихомирныйёз. Ужасьёс ӟеч тодо сое. Тихомирный революционной движенилэн активной участникез, юн со пюр'яськиз адӟемпотостэм плутократической режимлы пумит. Тихомирный, та бадӟым оскемлы тау карыса, вераз:

— Мон оскытӥсько тӥледыз, эш'ёс, мыным сётэм почетной ужез азинлыко быдэстоп понна вань кужымме сёто.

Одӥг бадӟым текстильной «Латвияс Коквилна» фабрикаын окружной избирательной комиссие выдвинуть каремын фабричной парторганизацилэн секретарез Николай Апель эш. «Латвияс Коквилна» фабрикаысь ужасьёс огмылкыдын резолюция кутӥзы. Та резолюциязы соос гожто избирательной кампаниын активно участвовать карыны но Сунтажской волостьысь трудящийёслэн та ужазы кулэез'я юрттыны.

«Саркана текстильнеце» фабрикаын избирательной комиссие выдвинуть каремын Эмиля Пуринь. Со азьмынйсь ударница, активной общественница, Великой Октябрьской революцилэсь XXIII ар тырмемзэ праздновать карон дыр'я делегациен ӵош Москвае ветлӥз. «Кюзе» нимо шоколадной фабрикаысь рабочийёс но служащийёс окружной избирательной комиссие кандидатэ выдвинуть каризы егит слесарез Фрицис Макен эшез. 1935 аре Макен эш 15 арескысен комсомолэн радаз пыриз. Со дырысен рабочий движениын активно участвовать каре. 1940 аре феврале сое арестовать каризы. 21-тӥ июне, буржуазилэсь но помещик'ёслэсь властьсэс сэрпалтэм бере, со мозмытэмын вал тюрьмаысь.

Избирательной кампания Ригаын сяна республикаысь мукет'ёсаз город'ёсын но селоосын пасьыт вӧлме. Бадӟымесь предвыборной собраниос ортчизы Лепайской уездысь 20 волостьёсын. Резекнын организоваться каро кружок'ёс но семинар'ёс Сталинской Конституциез но быдрйиськон'ёс сярысь. Положениез изучать карон понна.

Всеобучез одно ик ужен быдэстоно

ВКП(б)-лэн XVIII-тӥ с'ездэзлэн решениез'я, куиньметӥ Сталинской пятилеткалэн берло ар'ёсыз азе асьмеос уж вылын быдэстоно луисько-мы всеобщой семилетней дышетсконэз. Бадӟым но ответственной уж сётэмын народной образовани отделлэн ужасьёсызлы но дышетйсьёсызлы. Та уж азинлыко быдэстэмын луоз соку, ку ке просвещени ужын ужасьёс мылысь-кыдысь та уж борды кутскозы.

1938—1939 дышетон арын районамы всеобуч быдэсак уж вылын быдэстымтэ вал. 8 арес'ем'ёсыз гинэ пинал'ёе 18 мурт ӧз дышетске. Дышетон ар куспын 200 мурт дышетскисьёс дышетскемысь дугдылӥзы. Тӥни та возьматэ, что куд-огез школаослэн директор'ёссы, заведующойёс, куд-огез дышетйсьёс, РОНО-лэн ужасьёсыз кулэез'я ӧз нюр'яськe вань дышетскисьёслы умой условие кылдытон понна, та уже кыскемын ӧй вал общественность.

Сӥзыл августовской совещаниын районысьтымы дышетйсьёс вылазы обязательство басьтӥзы всеобучез уж вылын быдэстыны 1939—1940 дышетскон арын но кылдытыны условие семилетней обучение ортчытонлы. 1940—1941 дышетскон ар нош возьматэ, что куд-огез школаос но дышетйсьёс обязательствозэс уж вылын уг быдэсто. Туэ арын но дышетсконо арлыд'ем пинал'ёс 16 мурт школае уг ветло. Уд-Лемской школаын (директорез Первушин) 4 мурт пинал'ёс дышетсконэн охватить карымтэ, средней школаын — 3 мурт но мукет школаосын.

Урод уж подросток'ёсты но дышетскытэк кылем мурт'ёсты дышетон. 5-тӥ — 7-тӥ класс'ёсын дышетскисьёс школае ветлэмысь дугдыса, нокытын но уг ни дышетско. Озьы Шуралудской НСШ-ысь 17 мурт, Тольенской НСШ-ысь 13 мурт дышетскемысь дугдэмын. Соосты дышетон сярысь Пономарев но Торопов директор'ёс чик уг сюлмасько.

Та важнейшой государственной мероприятие общественность но тырмыт кыскымтэ. Вань сыӵеесь но факт'ёс, что мумы-айыоссы асьсэос но уг сюлмасько ныльпиоссэс дышетон понна. Дебессысь Решетников нылзэ уг дышеты соин, «пинал'ёсты возьманы ненокинлы» пе. Уд-Лем сельсоветысь «Золотой дождь» колхозлэн председателез Зюзиков, сирота ныльпиослы дышетскыны условие кылдытон интые, кыктэтӥ классын дышетскись нылэз пастушить карыны косэменыз, дышетскытэк со кылиз.

Таӵе факт'ёс ӧжыт ӧвӧл. Талы нокытын но чиданэз ӧвӧл. Школаослэн директор'ёссылы, заведующойёссылы, сельисполком'ёслэн председательёссылы таӵе факт'ёсын нокызьы но ур'яськоно ӧвӧл. Ныльпиоссэс дышетымтэ понна, закон'я сыӵе родительёсты ответственносьлы улэ кыскылоно.

Школалэн директор'ёсызлы, заведующойёслы, сельисполкомлэн председательёсызлы но вань общественностьлы пасьыт нуоно массово-воспитательной уж дышетскисьёслэн родительёсынызы, чтобы соос мед дышетозы ныльпиоссэс. Начальной школаын дышетсконо арлыдо ныльпиос, одӥгез кылытэк дышетскыны кулэ, со понна нуо ответственность нырысь ик асьсэос родительёс, палэнэ уг кылё школаос но дышетйсьёс.

С. МАЛЫХ,
РОНО-лэн инспекторез.

ГРЕКО-ИТАЛЬЯНСКОЙ ВОЙНА

Греческой армилэн командованиезлэн сводкаез

Афины, 19 ноябре. (ТАСС). Греческой армилэн верховной командованиез таӵе ивортон сётӥз: «Эпирын но Корчалэн восток паласьтыз районын 18 ноябре нош ик туж лекесь жугиськон'ёс кутскизы. Соку кужмо пумит'яськись противниклэсь позициоссэ басьтэмын. Каламас шурлэн уллапал районаз пырыны быгатэм неприятельской войскоос север пала уллямын. Противниклэн территория вылаз пырыса азьлань мынйсь частьёс Эрсекысь но Боровысь боеприпас'ёс но горючой возёи склад'ёсты быдтылӥзы но кӧня ке муртэ пленэ басьтӥзы.

Фронтлэн линиез вадьсын омырын жугиськон'ёс дыр'я 9 итальянской самолет'ёс уськытэмын. Кыкез греческой самолет'ёс асьсэлэн базаосазы ӧз берытске.

Асьмелэн авиацимы бомбардировать кариз Аргирокастронысь аэродромез но противниклэсь походной колоннаоссэ.

Итальянской самолет'ёс нокыӵ азинскон'ёстэк Перев городэз бомбардировать каризы.

Английской ивортон'ёс

Лондон, 19 ноябре. (ТАСС). «Таймс» газетлэн ивортэмез'я, греческой войскоослэн Корчаез юг палласянь котыртэмзы луоно ӧвӧл ни, малы ке шуид, Девол шур вамен важной выжез английской авиация бомбить карыса куашкатӥз. Та выж вылтӥ противник подкрепленіоссэ вайылэ вал. Со лэсьтэмын вал Корча — Эльбасан сюрес вылэ. Подкрепленіосты ыстыны понна но чигнаны понна татын мукет сюрес'ёс ӧвӧл.

Лондон, 19 ноябре. Рейтер агенстволэн ивортэмез'я, Грециысь английской воруженной кужым'ёслы командующое назначить каремын генерал Долибэк.

Долибэк весяк ик военной службаын улӥз Индиын, Египетын, Трансиорданиын но Палестинаын. Выль постэ назначить каремзылэсь азьвыл Долибэк командовать кариз Палестинаысь английской воздушной кужым'ёсын.

СВОДКА

Ньылетӥ кварталлы нюлэс дасян планлэн 20-тӥ ноябрьлы быдэсмемез (процетэн возьматэмын)

Сельсовет'ёс	Коран	Ворттон	поттон
Н-Пыхта	41,5	17,0	19,0
Уд-Лем	58,3	87,2	61,8
Б-Кизня	52,0	90,3	32,9
Ариково	54,8	30,0	14,0
Зар-Медла	35,7	33,5	12,1
Сюрногут	41,6	76 0	27,7
Лесагурт	20,1	24,9	26,0
Тольен	32,2	30,1	20,6
Шуралуд	20,2	82.1	19,0
Бибаньгурт	48,4	39,0	24,6
Леспромхоз'я	80,0	86,0	38,0

„Труженик" колхоз (Горьковской область, Шакунской район) шорлыдын вераса котькуд гектарысь басьтӥз быдэн 100 пуд урожай. Колхоз полностью расчитаться кариськиз государствоен, тырмыт кылдытӥз вань фонд'ёсты: яслиос но красноармейской семьяос понна, семенной, страховой фонд, МТФ, ОТФ, но СТФ фермаос понна фуражной фонд.

Елена Русова но Яков Русов колхозник'ёс сезьы сортировать каро.

Таза кидыс дасялом

Пословица вераське «марке кизид, сое ик аралод». Озьы бере, умой кидысэн ке кизид, умой урожай басьтод, урод кидысэн ке кизид, урожай но урод басьтод. Асьмелэн нош задачамы, умой кидысэз кизьыса вылӥ ӟечлыко урожай басьтыны. Соин ик 1941 арын ю кизён азелы али ик дасяськоно ни. Но куд-огез колхоз'ёс ю кидыс дасян борды мылкыдтэк кутско. Дебесс но Ариково сельсоветысь колхоз'ёслэсь ю кидыссэс эскерылыса тодмо луиз, что соослэн хотя ю кидыссы тырмыт ке но кисьтэмын, кизьыны ярано кадь со дасьтымтэ, сортировать карымтэ, Сортировать карон графикез тӥяло Ленинлэн нимыныз нимам колхозын. Дебесс но Ариково сельсоветысь колхоз'ёс триеровать карон уже калык вис'яны кылзэс вераса, сое ужен уг быдэсто. Соин ик триер'ёс ужтэк сыло, триеровать карон план уг быдэсмы.

1941 арын ю кизён азелы али ик дасяськоно. Вань ю кидыс первоклассной, кондиционной гинэ мед луоз.

Столбова.

ВЕЛИКОЙ ЗУЧ ПИСАТЕЛЬ

Ленинлэн верамез'я Лев Толстойлэн творчествоез луэ «вань калык'ёслэн художественной развитиязы азьпала вамыш». Солэн творчествоез герэаськемын русской историлэн туж бадзым но кулэ вакытэныз—1861 арын крепостной правоез воштон но 1905 арын ортчем революция куспын вакытэн. Ас произведениосаз Толстой жутиз та вакытлэн общественной улонэзлэсь туж лэчытэсь, волновать карись вопрос'ёссэ.

Аслаз существоез'я великой реалист луыса, Толстой лыд'ялляз писательлэн основной уженыз действительностьлы шонер, верной луонэз. Художественной зэмлык, искусстволэн улонлы матын луэмез — тiни соин вис'ясько солэн нырысетiосыз ик рассказ'ёсыз но повестьёсыз.

Толстойлэн, художниклэн мукетэз пöртэмлыкез—со адями сюлэмез мур тодон, адямиослэсь мылкыд'ёссэс но переживаниоссэс, «душалэсь диалектиказэ», кызьы вералляз Чернышевский, возьматыны быгатон. Толстой адямилэсь психологизэ туж зеч тодись, умой валась писатель вал, психологической роман гожтон ласянь со кадь мастер'ёс öй вал. Солэн кылыз простой но туж валамон, образ'ёсыз вунэтонтэмесь, творчествоезлэн идейностез вылын. Сыčеесь солэн произведениосыз.

Та зечлык'ёсыз солэн нимысьтыз ик бадзым кужымен возьматiськизы «Война и мир» нимо бадзым романаз. Та произведенизэ Толстой гожтiз былем даурлэн куатьтонэтi ар'ёсаз. Отын возьматэмын зуч калыклэн Наполеонлы пумит нюр'яськемез.

«Война и мир» роман кемалась ортчем исторической вакытэз ке но возьматэ, та романлэн геройёсыз лыдзисьлы кыдёкынэн ноку но öз адзиськылэ. Толстой ас герой'ёсызлэсь пуш мирзэс, соослэсь малпам'ёссэс но мылкыд'ёссэс сокем паськыт но мур возьматыны быгатiз, что соос ас выльлыксыя, человечностьсыя али но номырзэс но öз ыштэ на. Ас кужымез'я по художественностез'я «Война и мир» роман кадь произведениос мировой литератураын öвöл.

Толстой вералляз, что «Война и мирзэ» гожтыкуз соин кивалтiз «калыклэн малпамез». Зэмзэ но, русской историлэсь самой напряженной но тужгес но драматической интыосыз пöлысь одiгзэ романаз возьматыны малпаса, со возьматiз, что калыклэн юнлыкез гинэ, солэн вормыны бадзым мылкыдэз но родиназэ яратэмез гинэ асьме страмес иноземной зiбет улэ шедёнлэсь мозмытiзы.

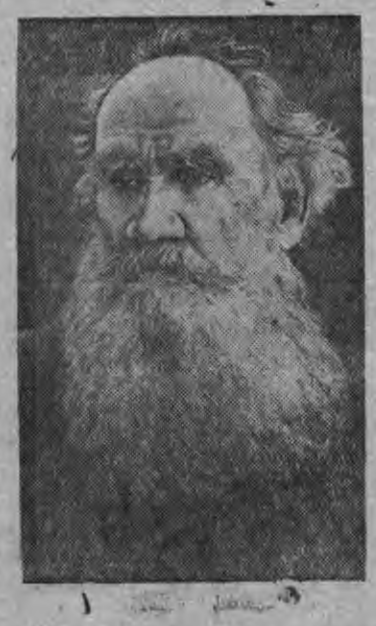

«Война и мир» романын Толстой кылдытiз бадзым философской обобщенилэсь образ'ёссэ, отын возьматэмын солэн историын личностьлэн но массаослэн рользы шоры калык но война шоры учкем'ёсыз. Центральной образ'ёс пöлысь одiгез — фельдмаршал Кутузов—со бадзымесь испытаниослэн вакытазы калык'ёслэн зэмос вождьзы, калыклэн героической мылкыдэзлэн воплощениез.

Наполеонэз уш'яса трос гож'язы историк'ёс, со сярысь кырзаллязы поэт'ёс. Толстой сое Кутузовез кадь уг возьматы. Толстойлэн возьматэмез'я Наполеон зэмос вождь öвöл, со бадзым значение сётэ план'ёслы, проект'ёслы, стратегилы. Со öз вала калыклэсь мылкыдзэ, тодыны öз быгаты, макем бадзымесь зуч калыклэн юнлыкез но кужымез, куке со нюр'яське аслаз муз'емез понна.

Толстой Кутузовлэсь образзэ художественно шонер, зэмлы туж тупамон возьматэ. Романын озьы ик война но бадзым зэмлыкен возьматэмын. Нош татын шöдiське озьы ик толстовской фатализм, мукет сямен вераса, стихийность азьын йыбырт'ян.

Калык но соин герэаськем но солы матын луись ваньмыз возьматэмын бадзым дап'яса. Калыклэн та нюр'яськонэзлэн мыноназ куанер но ничтожной адзиське придворной знать солэн салон'ёсыныз, «политической вераськон'ёсыныз» но ассэ ачиз гинэ яратопэныз.

Кык социальной дуннеосты — калык пöлысь адямиосты, огласянь но, править карись верхушкаез, мукет ласянь, огзылы-огзы пумит карон,—горд пюжаен кыстiське «Война и мир» романын но, озьы ик Толстойлэн мукет'ёсаз тросаз произведениосаз но.

Сизьымдонэтi ар'ёсын кыллытэмын вал кыктэтiез бадзым роман «Анна Каренина».

Ас творчествоезлэн берло вакытаз тямыстонэтi ар'ёсысен кутскыса, гожтэм произведениосаз, нимысьтыз лэчытлык басьто туж кулэ социальной проблемаос. Общественной стройлэсь вань урод'ёссэ шараян, крестьян'ёслэн муз'емтэк улонзылы пумит луон, вылi класс'ёслэн ужатэк но роскошно улонзылы пумит, бюрократической но собственнической стройлы пумит но черклэн властезлы пумит луон — тiни ма сылiз солэн саклыкезлэн шор сюлмаз. Нош собственнической стройлэн уродэзлы но жестокостезлы пумит султыса, Толстой соин öш ик лыд'ялляз, что уродэз вормон зеч амал луэ пассивность, кылзiськон, пумит'яськытэк улон. Со бордын луэ Толстойлэн творчествоезлэн реакционной палыз.

Гениальной художниклэсь туж бадзымесь, шара кесяськись противоречиоссэ туж яркыт но мур шараяз по важктiз Ленин Толстой сярысь 1908—1910 ар'ёсы гожтэм статьяосаз.

Солэн основной противоречиосыз сярысь вераса, Ленин Толстойез нимаз «Русской революцилэн зеркалэз» луэ шуыса. Солэн противоречиосыз возьматiзы та роволюцилэсь характерной пöртэмлыксэ — солэсь кужымзэ но ляблыксэ öш.

Толстойлэн произведениосаз царизмез лек критиковать каронын, гожтэ Ленин, возьматэмын миллион'ёсын лыд'яськись крестьян'ёслэн взгляд'ёсазы перелом, воштiськон, соослэн протестсы, соослэн отчаянизы.

Толстойлэн творчествоез сяна, озьы ик солэн личностез но биографиезлэн нимаз-нимаз интыосыз бадзым интерес кылдыто. Со сярысь трос книгаос гожтэмын. Соос пöлысь бадзым данлык басьтiсен луо Ленинлэн статьяосыз, озьы ик Толстой сярысь Горькийлэн верам'ёсыз но тодаз ваён'ёсыз.

Толстовской философиез отрицать карыса, Горький дан'я Толстойлэсь гениальной личностьсэ:

«Толстой мур национальной луэ, — гожтэ Горький,—со паймымон тырмытлыкен воплощать каре ас пушказ сложной зуч психикалэсь вань пöртэмлык'ёссэ: со пушкын вань Васька Буслаевлэн буйной озорствоез но Нестор летописецлэн зiбыт малпаськонэз.., со Чадаев кадь скептик, Пушкин сярысь öжыт öвöл поэт, и визьмо, Герцен кадь—Толстой со быдэс дунне. Мур правдивой адями, со асьме понна соин но дуно на, что солэн вань художественной произведениосыз, куд'ёсыз гожтэмын туж бадзым, почти чудесной кужымен,—солэн вань роман'ёсыз но повестьёсыз — выжыеныз ик отрицать каро солэсь религиозной философизэ».

Адямиосын ялан пумиськылон, соосын герэаськон, общественной куанере усён'ёсты лично переживать карон, соослы реагировать карыны но юрттыны сюлмаськон каризы солэсь фигуразэ туж влиятельной. 1901 арын тодмо реакционер, «Новое время» черносотенной газетлэн кивалтiсез Суворин аслаз дневниказ гожтiз туж интересной признание:

«Асьмелэн кык эксэйёс: Николай второй но Лев Толстой. Кин соос пöлысь кужмогем? Николай второй Толстойез номыре но карыны уг быгаты, солэсь тронзэ ляб-зытыны уг быгаты, нош Толстой, веранэз öвöл, Николайлэсь тронзэ но солэсь династизэ ляб-зытэ».

Толстойлэн куламез бере куамын ар ортчиз. Солэсь данлыко книгаоссэ быдэс дуннеын лыдзö. Мировой культуралэсь вершинаоссэ овладевать карись советской егит'ёслы Толстойлэн творчествоез мертантэм трос сётэ Со егит'ёсты узырмытэ азьло улэмез тодонэн, воспитывать каре капитализмез адзёмпотостэм карон мылкыд'ёсты.

Л. МЫШКОВСКАЯ.

Милемлы гожто

Педлон ке зоре... коркан но зоре

Дебесской детской яслиын ужась А. И. Перминовалы квартира сётэмын райкомхозлэсь советской ульчаись дом № 83. Та корка дасо арлэсь но кема тупат'ямтэ ни дыр. Укно рамаос но линетэз куашкамын. Куазь ке зоре педлон, корка пушкын но зоре. Кезьыт ке луэ, корка пушкы «кеч'ёс» ныро.

Коммунальной отделлы—Прозоров эшлы сюлмаськоно коммунальной отделлэсь коркаоссэс тупат'яны.

Г. П.

Пудооссылэсь кыедзэс уг утялто

Уд-Лемской сельсоветысь «Золотой дождь» колхозын фермаосазы ваньмаз ик окмымон пудоос укомплектовать каремын. Но пудооссылэн улон интызы туж урод. Та колхозын скал'ёслы толбытлы окмымон сион дасямын öвöл, кыедзы ненокуно уг октылiськы, соин ик пудоослы али нöд пушкын сылоно луэ. Парсьёслэн улон интыязы ву пуке, соослы улазы куро тырыны свинаркаослэн тодазы но уг лыкты. Нош животноводлы Баженов Роман Александровичлы та уж верамын ни вал, со неномре но уг лэсьты.

Пудо фермаосты тырмыт укомплектовать карыса, соосты умой утялтыны сюлмаськоно.

Баженов

Селькоровской заметкаос'я

Вал'ёсты умой утялто ни

Тольен сельсоветысь «Красный октябрь» колхозын вал'ёссэс урод утялто, гид'ёссэс уг сузялляло, нöд но мар шуыса гожтэмын вал. Покыче дежурство öвöл конной дворын.

«Красный октябрь» колхозлэн правлениез та тырмытэ уж'ёссэ шонертiз. Конной дворын табере порядок. Вань дежурной. Азьло дыре кинлэн ке мылыз потэ, со конной дворе мыныса вал'ёсты кутылiз. Табере биркатэк дежурной нокинлы но вал уг сёты ни. Вал'ёсты умой утялто.

О. Луппова.

Л. Н. ТОЛСТОЙ

(Кулэм нуналысеныз куамын ар)

Куамын ар талэсь азьвыл, 1910 арын 20-тi ноябре, кулiз великой русской писатель Лев Николаевич Толстой. Со быдэс дуннеысь крупнейшой писательёс пöлысь одiгеныз вал. Солэн творчествоез пырак азе кылёз русской культуралэн кутскопаз Пушкинлэн, Чайковскийлэн, Репинлэн творчествоосынызы öш.

Толстойлэн гениальной произведениосыз — роман'ёс «Война и мир», «Анна Каренина», «Воскресение» повестьёсыз «Казак'ёс», «Хаджи Мурат» но трос мукет'ёсыз — тодмо каждой культурной адямилы. Та произведениосаз возьматэмын улонлэн зэмлыкез но художественной сила со мында, что соос Ленинлэн верам кыл'ёсыз'я, «вань дунне вылын художественной литератураын басьтiз одiгетi инты». (Ленин соц. Том XIV стр 400).

Самодержавилэн но эксплоататорской класс'ёссылэн непримиримой врагеныз вал Толстой. Уже ныр ик аслаз «Детство» но «Отрочество» произведениосаз, со осудить кариз помещик'ёслэсь уютсэс, кудiз лэсьтэмын муртлэн кужымез вылын но адямилэсь личностьсэ ултiям вылын. Та повестьёсаз ик писательлэн адзиськиз мастерствез, зэмлыкез утчанын напряженностез, куд'ёсыз Толстоез вуттiзы самодержавно-помещичьей строез критиковать каронэ.

Зуч калык'ёслэсь улонзэс гож'яса, Толстой котьку но яратыса возьматылiз калык'ёс пöлысь адямиосты. Простоесь, мудроесь, зеч мылкыд'емесь, умоесь адямиос асьме азе пуксё «Казаки» повестьысь Ерошка но Марьяна. Настоящой патриот'ёсын, куд'ёсыз беззаветно преданноесь родиназылы, адзисько Толстоен гожтэм Севастопольской рассказ'ёсысь солдат'ёс Севастополез мужественно возьман сярысь описаниосын. «Россие кемалы кельтоз та Севастопольлэн эпохаезлэн ортчемезлэн пытиез, кытын героен вал русской калык...» — шуэ писатель, кудiз ачиз участвовать кариз Крымской войнаын 1854—1855 ар'ёссы.

Зуч калыкез дан'яса, солэн славаезлы но доблестезлы быронтэм памятникен луэ Толстойлэн «Война и мир» романэз. Та романын сiземын Россиялэн ортчем исторической нунал'ёсызлы. Татын возьматэмын калыклэн бадзым кужымез иноземной захватчик'ёслы пумит востать каронын, калык ас родиназэ вань кужымзэ сетыса возьма. «Калык войналэн нушыез, — гожтэ «Война и мир» романаз Толстой,—жутскиз аслаз родной но величественной силаеныз и, ненокинлэсь шöмзэ по правилозэ юатэк,... жутскылiз, лэзькылiз но зiбиз француз'ёсты отчыозь, пока соослэн öз быры вань нашествиезы».

«Война и мир» луэ сыче произведениен, кудiз событиосты охватить каронэн, соосты умой гожтэм силалэн но яркостьлэн равноезлы мировой литератураын номыре но öвöл.

Толстой изучать карылiз калыклэсь улонзэ, яратылiз солэсь кылзэ но самзэ, яратыса гожтылiз калык пöлысь потэм адямиослэсь улонзэс, гож'ялляз соослэсь курадзёмзэс. Совершенно мукет сямен Толстой возьматылiз привилегированной класс'ёслэсь улонзэс, кудiз вал пöдэмын пöлляськонэн, развратэн. «Анна Каренина» романын шараямын аристократической средаын, господствующойёслэн семейной но общественной отношенизылэн фальшез но сисьмемез.

«Воскресение» романаз Толстой возьматэ калык пöлысь потэм ныл-кышноосласьсь секыт курадзыса улонзэ, кудiз несправедливой улонлэн условияз быронэ вуэмын. Писатель бадзым кужымен шарая царской судлэсь комедизэ, серек'я (высмеивает) черкез но религиез.

«Хаджи Мурат» повесть шарае поттэ сое лыдзисьёслы самодержавилэсь захватнической политиказэ, вуж Россиын векчи национальностьёсты сьöрттэм зiбыса воземзэс, Николай I-й царьлэсь ничтожествозэ. Та повестяз ик Толстой восхищаться кариське асьсэлы эрик понна горец'ёслэсь дiсьтыса (смело) нюр'яськемзэс, соослэн вождьзылэсь — Хаджи Муратлэсь мужествозэ но честностьсэ.

Толстой аслаз произведениязь рабстволэсь но угнетенилэсь режимзэ шараялляса, луиз возьматiсен «сыче идеяосты но сыче настроениосты, куд'ёсыз люкаськизы миллионэн лыд'яськись зуч крестьян'ёслэн Россиын буржуазной революцилэн кутсконэз азелы». (Ленин. соч. том XII, стр. 333)

Самодержавилэсь стройзэ критиковать кароназ крестьянской массалэсь ненавистьсэ возьматыса, солэсь ас эрказ (стихийной) протестсэ, Толстой шонер возьматыны öз быгатылы вековой угнетенилы пумит нюр'яськонлэсь способзэ, öз тодылы та нюр'яськонлэсь шонер сюрессэ. Аслаз статьяосаз Толстой валэнтылiз «злолы пумит'яськонтэмез», эксплоататор'ёслы пумит классовой нюр'яськонэз кулэен öз лыд'ялля.

Толстойлэн йыромемез Историен кемалась сэрпалтэмын ни. Лев Толстой моралист но проповедник кадь асьмелы дуно öвöл, а со дуно вуж улонэз дiсьтыса куашкатiсь кадь, капитализмез кышкатэк но зол критиковать карись кадь, гениальный художник кадь, кудiз возьматiз калыклэсь умоесь чертаоссэ.

В. Жданов.

Отв. редактор Г. Пономарев.

Зэмен öвöл лыд'яно

Н А. Леконцевлэсь но Е. А. Леконцевлэсь Дебесс сельпоысь ыштэм членской книжкаоссэс.

НП 2283—40 Типография райгазеты „Трактор", с. Дебессы, УАССР. зак. 679 Тир. 1500 экз.