9 сентябре
1938 аре
№ 90 (1088)

БЫДЭС ДУННЕЫСЬ ПРОЛЕТАР'ЁС, ОГАЗЕЯСЬКЕ!

ЛЕКИН СЮРЕС

ВКП(б)-лэн УАССР-ысь
Глазов Райкомезлэн
Райисполкомлэн но
Горсоветлэн газетсы

Единоличник'ес закон'есты выполнять кароно луо

СССР-лэн Народной Комиссаръёслэн Советсы но ВКП(б)-лэн ЦК-ез «Единоличной хозяйствоослэн налогъёссы но мукет обязательствооссы сярысь» 1938 арын 19 апреле кутэм постановлениязэ отмечать кариз «...интыысь партийной но советской организациос сыче положениез допускать карыло, что единоличникъёс фактически государственной обязательствоосты быдэс'янлэсь ускользать карыло. Куд-ог областъёсын, крайёсын единоличникъёс прочсэ сйль но уг тыро, районъя сйль тырон заданиез кушто колхозъёс вылэ. Озьыен советской но партийной организациос фактически единоличной хозяйствоосты колхозъёс азьын преимущественной положение пукто, со существующой законъёслы мечак пумит луэ...».

СССР-лэн Совнаркомез но ВКП(б)-лэн ЦК-ез та постановлениын ик местной партийной но советской органъёсты обязать кариз противогосударственной во противоколхозной практикалы пум понына но вань единоличной хозяйствоослэсь налогъя зернопоставкая, мясопоставкая но мукет государственной обязательствоосты быдэсъямзэс строго учкыны.

СССР-лэн Совнаркомезлэн но ВКП(б)-лэн ЦК-езлэн сыче решенизы кулэ вал луыны действилэн программаеныз, чтобы единоличной хозяйствоослы нокыче блат сётонэз допускать каремын медаз луы.

Нош Глазовской районын та дырозь продолжаться кариське противогосударственной но противоколхозной практика. Тйни со противогосударственной практикаез вато куд-ог районной организациос (уполнаркомзаг — Алексеев, райфо—бывшой руководитель Агеев но солэн заместителез Коноплев). Сыче противогосударственной но противоколхозной практика Глазовской районын луэ на соин, что единоличной хозяйствоос колхозъёс сярысь преимущественной положениын пуктэмын. По сути дела «Единоличной хозяйствоослэн налогъёссы но мукет объязательствоос сярысь" СССР-лэн Совнаркомезлэн но ВКП(б)-лэн ЦК-езлэн постановленизы грубо нарушаться кариське.

Омутницкой сельсоветын 46 единоличной хозяйствоос пöлысь налогъёсын но мукет тыронъёсын 6 хозяйствоос гинэ обложить каремын Единоличникъёслэн мукетъёсыз хозяйствооссы рабочийёслэн но служащойёслэн хозяйствооссы шуса тырон ъёслэсь мозмытылэмын. Нош кыčеесь сыче со рабочийёс? Кылсярысь, Федоров С. М. кылем арын колхозысь потйз. Солэн вань бакчаез законэн уставовить каремлэсь кык поллы бадзым, ачиз транспортын ужа. Ф. Е. Чирковлэн, Д. В. Чирковлэн но бакчазы законэн установить каремлэсь бадзым. Сыче ик положениез адзыны луоно Штанигуртской, Кожильской сельсоветъёсын.

Партилэн Глазовской райкоменыз законъёсты озьы нарушать каремъёс шараямын вал но Уполнаркомзаг Алексеевлы но райфолы поручить каремын вал выяснить карыны существующой законъёсъя вань налогъёсын обложить карыны подлежать карись единоличной хозяйствоосты. Озьы ке но райкомлэн сыче решениез туннэ нуналозь быдэстымтэ.

Обложить карем единоличной хозяйствоос но государственной обязательствоосты нокызы уг быдэсъяло. Районъя государстволы нянь сётон 90 процентлы быдэстэмын, единоличной хозяйствоосын 46 процентлы. Сйль сётон колхозъёсын быдэстэмын 82 процентлы, единоличникъёсын--8 процентлы. Сыче ик положение финансовой обязательствоосын.

Советской законъёсты нарушать каронэз выжыеныз быдтоно. Единоличникъёслэсь куроно государственной обязательствоосты одно ик быдэстыны.

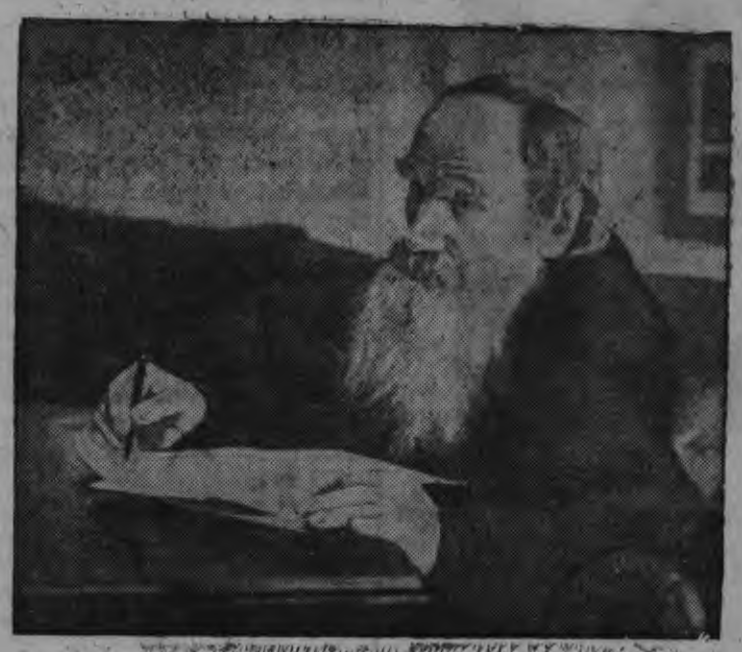

Туннэ, 9 сентябре великой русской писательлэн Лев Николаевич Толстойлэн вордскемез дырысен 110 ар тырмиз.

Снимокын: **Лев Николаевич Толстой.**

Советской егит'ос--дуннеысь самой шудо егит'ес

ГЛАЗОВЫН

XXIV-тй Международной Юношеской нуналэ Глазов городысь шудо егитъёс но ваньмыз трудящойёс великой большевистской партиялы аслэсьтыз беспредельной преданностьсэ продемонстрировать кариз но великой социалистической Октябрьлэсь завоеваниоссэ защищать карыны боевой готовностьсэ возьматйзы.

12 часэ, 6 августэ, Международной Юношеской нуналлы сизьыса митинг вал. Митингез усьтйз горсоветлэн председателез Цепелев. ВКП(б)-лэн Глазовской райкомезлэсь приветствиен выступить кариз райкомлэн секретарез Бакиев. Советъёслэсь—УАССР-лэн Верховной Советэзлэн депутатэз, райисполкомлэн председателез Ельцов; комсомоллэсь—Галасеев, пионеръёслэсь—Калинина Зоя.

Митинг ортчем бере стадионын легкоатлетической, футбольной соревнованиос вал.

100 метр кеме бызёнын участвовать каризы 8 мурт. Нырысетй инты басьтйз «Спартак» командаысь Головков но кыктэтй номеро средней школаысь Пехтин. Соос 100 метрез ортчизы 13 секунд куспын; кыктэтй инты—«Локомотив» командаысь Харин—13,1 секунд; куиньметй инты—«Динамо» командаысь Чирков но Ившин—13,2 секунд; ньылетй инты—„Учитель" командаысь Аверьянов, со 100 метрез 13,3 секунд ортчиз.

1000 метр кеме бызёнъя азь инты озьы ик басьтйз Головков, со 1000 метрез ортчиз 3 минут но 3 секунд куспын; кыктэтй инты—Беленко но Бесперсков, 1000 метрез 3 минут но 7 секунд куспын ортчизы; куиньметй инты—Иванов но ньылетй инты „Динамоысь"—Пономарев но „Спартакысь" Белослудцев.

Собере стадионын волейболэн но футболэн шудонъёс вал. Волейболъя азь инты басьтйз „Спартак" команда. Нош футболья вормисен потйз «Локомотив» команда. Шудон 3:0 лыдын быриз.

ПОНИНОЫН

Понино районысь шумпотонэн тырмем рабочийёс, служащойёс, интеллигенция киязы знамяос, флагъёс, вождьёслэсь портретъёссэс кутыса 6 сентябре XXIV Международной Юношеской нуналлы сизем митинге люкаськизы. Котькудйзлэн ымнырзы шумпотоно.

Егит патриотъёс демонстрировать каро асьсэлэсь великой родиналы, партиялы, правительстволы, великой родной Сталин эшлы преданностьсэс, яратонзэс, нокыче враген вормонтэмзэс.

Нырысь ик трибуна вылын приветственной речен выступить кариз ВКП(б)-лэн Понинской райкомезлэн секретарез Наговицын эш. Со мадиськиз егит калыклэн фашизмлы пумит, мир понна демократия понна героически нюръяськемез сярись, Международной Юношеской нуналлэн кылдэмез сярысь. Наговицын эшлэн верамез бере куараос кылысько: „Дано мед луозы советской егитъёс!" „Дано мед луозы Китайысь но Испаниысь егитъёс!", „Дано мед луоз егитъёслэн матысь эшсы Великой Сталин!".

Собере выступить каре ВЛКСМлэн райкомезлэн секретарез Юферев. Со вераз егит калыклэн великой правооссы сярысь, советской егитъёслэн сталинской эпохаын шудо шумпотыса улэмзы сярысь, капиталистической странаосысь егитъёслэн фашизмлы пумит нюръяськемзы сярысь. Юферев бере дышетскисьёслэн но пионеръёслэн нимынызы выступить кариз Понинской средней школаысь дышетскись пионерка. Пинал муртлэн лэчыт кылъёсаз адзиське егитъёслэн патриотизмзы, асьме родиналы яратонзы. Пионеркалэн «Ленинлэн-Сталинлэн великой ужзы понна пионеръёс дась луэ!» шуэмезлы, шудо пионеръёс одйг мурт кадь верало: «Ми котьку дасесь!».

Митинг ортчем бере райцентрлэн садаз массовой гуляние вал.

В. Чупин.

ПРИЗЫВНИК'-ЁСТЫ КЕЛЯН

6 сентябре Глазовской призывной пунктын бадзым оживление. Призывникъёс Красной Армие аслазылэн частьёсазы мынына люкаськизы. Соосты келяны гуртъёссы, тодмооссы, эшъёссы лыктйзы. Глазовской профсоюзной организациос вуоно славной егит боецъёслы вайылйзы пöртэм-пöртэм подарокъёс. Тани городской совет призывникъёслы басьтйз двухрядка, балалайка, гитара. Нылъёс сяськаосын букетъёс дасяллям. Отын но татын гармошкаен, балалайкаен шудэм кылйське. Призывникъёс капчиясько, экто. Ваньмыз чидатэк вите ку соосты станцие нуозы.

Станцие келямлэсь азьло военком Жиленков ваньмызлы призывникъёслы обращаться кариське, чтобы соос сюрес вылысен мыноннязы образцово асьсэс мед вести карозы. Частьёсазы вуыса, вань мылкыдын военной техникаез изучать карелэ, политической подготовкадэс, грамотностьтэс жутэ шуса веранзэ быдэстйз. Собере, приветственной кылын горсоветлэсь выступить кариз Корепанов, призывникъёслэсь Огорельцев эш.

— Эшъёс, асьмеос туннэ мынйськом Рабоче-Крестьянской Красной Армие, защищать карыны асьме социалистической родинаез—шуэ Огорельцев эш. Котькудйзлэн асьмелэн долгмы—отличной боецлуыны, трудящой калыклы честно служить карыны.

Выступлениос бере призывникъёс строен станцие мынйзы. Соосты келяны озьы ик данак трудящойёс ветлйзы.

Чирков.

ВОЕННОЙ ПОХОД

5 сентябре Международной Юношеской нуналлы сизьыса комсомольской, профсоюзной но осоавиахимовской организациосын уртче комсомольской учебной подразделенилэн военной походэз ортчытэмын вал. Походын участвовать каризы 450 мурт. Умой но трос люкаськизы Глазовской педучилищеысь. Отысь ваньмыз ог-200 мурт вал. Походын быдэстэмын 2 боевой задачаос: марш но солэн охранениез но наступлениез.

Батальонлэн командованиеныз пуктэм задача приказъя ортчытьськиз. Солы понна назначить каремын вал командирьёс, походын участвовать карисьёслы поход кутскемлэсь азьло политобъяснение ортчытэмын.

Поход кутскиз Красной площадьысен Глазов—Понино маршрутъя. Боецъёслэн походлы заинтересованностьсы бадзым вал. Нош командование ласянь валэктон тырмымон öй вал. Соин сэрен тросэзлы боецъёслы командованилэн приказэз вуттэмын öй вал. Маршен мынон дыръя противо-воздушной оборона сигналъёсты соблюдать карыны тросэз боецъёс öз валалэ.

Со тыртымтэосты одно санэ понына кулэ. Боецъёслы командованилэн приказъёсыз умой-умой валэктэмын мед луоз. Котькудйз боец мед тодоз аслэсьтыз лэсьтоно ужзэ.

Противник вылэ наступать каронэз умой ортчытйз нырысетй рота, Каракулов командирлэн командовать карем улсаз. Солэн разведкаез 2 час наступленилэсь азьло выделить каремын вал. Рота свободно азьлань мынйз. Озьы ик разведкаын умой участвовать каризы Бабинцев Илья но призывник Дзюин.

Н. С. Поздеев.

Государстволы нянь сётонысь азьмынисьесты районной горд доска вылэ пыртон сярысь

Глазовской райисполкомлэн президиумезлэн 8 сентябре 1938 аре кутэм постановлениез

Государстволы нянь сётонэз азинлыко быдэсъямзы понна районной горд доска вылэ пыртоно:

Поздеевской сельсоветэз, председателез **Салтыков;**

Азамаевской сельсоветэз, председателез **Каркин;**

«Ударник» колхозэз, председателез **Ворончихин;**

Бабино колхозэз, председателез **Иванов;**

Поздеево колхозэз, председателез **Логинов;**

Сянино колхозэз, председателез **Поздеев.**

Ужез валаса организовать каремез понна, нянь сётон планэз азинлыко быдэстэмез понна районной переходящой красной знамяез сётоно Поздеевской сельсоветлы.

Тысь сётон планэз быдэстонын позорно бере кылемзы понна „обозникъёс" пöлы пыртоно:

Штанигурт сельсоветэз, председателез **Захаров;**

Омутницкой сельсоветэз, председателез **Перевощиков.**

Глазовской райисполкомлэн председателез **И. Ельцов.**

Глазовской райисполкомлэн секретарез **Д. Тронин.**

ВКП(б)-лэн Глазовской райкомезлэн пленумез

Туэ, 11 сентябре, 10 часын чукна райкомлэн корказ ВКП(б)-лэн Глазовской райкомезлэн пленумез луоз.

Эскероно ужпум'ёс

1. Глазовской райисполкомысь но Глазовской МТС ысь первичной парторганизациосын партийной просвещенилэн состояниез. Доклад'ёс лэсьто партком'ёслэн секретарьёссы
2. Пудоез гидэ пыртон азелы дасяськон сярысь. Докладчик райзолэн заведующоез Владыкин.
3. Партие пыртон но партие кандидат'ёсты членэ выжытон.

Пленуме лыктоно луо райкомлэн ваньмыз член'ёсыз но кандидат'ёсыз, парткомлэн секретар'ёссы но парторг'ёс.

ВКП(б)-лэн Глазовской райкомез.

ПАРТИЙНОЙ УЛОН

Майор-Орденоносец Крейвер эшлэн командовать кароно частьысьтыз егит боец'ёс (Московской военной округ), ленинско-сталинской комсомоллэсь XX ар тырмонзэ пумитаны дасясько. Занятиоссы бырем бере, свободной дыр'ёссы красноармеец'ёс шонер ыбылыськон'я мастер'ёслэсь опытсэ изучать каро.

Снимокын: Политрук-снайпер Кузнецов эш аслэсьтыз опытсэ мукет'ёсызлы егит боец'ёслы передать каре.

Комсомолын быр'ен'ес азьын

Понино райисполкомысь первичной комсомольской организация комсомолын бырёнъёс азелы ляб дасяське.

Кемалась ёвёл первичной парторганизация первичной комсомольской организациэлэн ужамез сярысь секретарезлэсь Волковаез заслушивать кариз. Волковалэн докладысьтыз адзыськиз, что первичной комсомольской организация по-настоящему ужаны ёз кутскы на. Комсомольской собраниос регулярно уг ортчытъясько, туэ 2 пол сяна собрание ёй вал на. Комсомолецъёслэн улонэнызы уг сюлмасько, соослэн куремзы уг быдэсъяськы. Комсомолецъёс пёлын дышетскон но умой пуктэмын ёвёл. Нош секретарь Волкова отдельной комсомолецъёслэсь кытын дышетскемзэс уг тоды. Тросэз комсомолецъёс ответственной ужъёсын ужало, а соослэсь ужамзэс уг эскерыло.

Озьы ик парторганизация ласянь но юрттэт ляб сётйське. Партприкрепленной Фоминых нокыче юрттэт уг сёты, комсомолэн ужамлэсь палдуртске.

Комсомолын бырёнъёс жоген кутскозы. Нош Понино райисполкомысь первичной комсомольской организация нокыче практической уж уг нуы. Секретарез Волкова аналскыса улэ. Ичиез комсомолецъёс комсомолын вуоно бырёнъёс сярыс тодо.

Зорин.

Первичной парторганизациямы кык поллы будиз

Та арын июне мон Глазовской льнокомбинатэ ужаны пыри. Ужаны пырем берамгес ик монэ парторге бырйизы. Нырысь мон кутски рабочийёс пёлын политико-массовой ужез развернуть карон борды. Вывшой парторглэсь ужэз принять карыку ваньмыз парти членъёс 5 мурт сяна ёй вал. Табере ми партилэн членаз кандидатэ 7 муртэз кутйм, соос пёлысь одйгэ парти членэ пыртйм, 6 муртэн сочувствующойёслэсь группазэс организовать карим.

Партие пыро действительно азьмынйсь, примерной адямиос. Верховной Советъёсы бырёнъёс дырья трос агитаторъёс шараяськизы, табере соос партие но сочувствующое пыро. Кылсярысь, стахановец Кириллов бырёнъёс дырья синмаськымон агитационной валэктон уж нуиз, али со ВКП(б)-лэн членаз кандидатэ пыртэмын. Со сяна, Горбушин, Головин, Кропачев но Максимов ВКП(б)-лэн членаз кандидатэ но Богданов Михаил сочувствующое пыртэмын.

Кандидатэ но сочувствующое пыртэмъёс агитаторъёс луыса умой ужало. Али соос Верховной Советъёслэн Сессиосылэсь материалъёссэ изучать карон ортчыто, котькудйз соос отдельной бригадаос борды прикрепить каремын. Агитаторъёслэсь совещаниоссэс регулярно ортчытылйськом. Отын агитаторъёс ужан опытэнызы обмениваться карисько.

Комсомольской организация урод уг ужа. Ваньмыз комсомолецъёс коркаосы юнматэмын, соос домохозяйкаосын массовой валэктон уж нуо, Верховной Советъёслэн Сессиоссылэсь материалъёссэ изучать каро. Озьы ик ваньмыз парти членэ кандидатъёс но сочувствующойёс партийной порученьиосты быдэсъяло. Кылсярысь, Максимов Борис РОКК-лэсь ужзэ быдэсъя. Озьы ик умой ужа Русских А. В. парторглэн заместителез луыса. Коммунистъёс ваньмыз партилэсь историязэ изучать каронъя кружокын дышетско.

Партийной улонэз плаэъя нуиськом, планэз котькуд толэзьлы составлять отдельно карылйськом. Мынам ужам трос юрттэ Удмуртской АССР-лэн Верховной Советлэн депутатэз Грозных эш. Вань валантэм ужпумъёсъя мон солы обращаться кариськисько.

Сменной дежурной пожарной охраналэн боецъёсыныз котькуд нуналэ мон политзанятиос ортчытъясько. Али изучать кариськом СССР-лэсь историзэ. Дас нуналскын одйг пол вань командаен чош текущой политикая беседаос ортчытъясько.

Милям ужамы тырмымтэос луыло. Парторганизациямы али одйг мурт но нылкышноос ёвёл. Ленинской комсомоллэн XX ар тырмонэз азелы ми объязательство басьтйм партие но комсомолэ кёня ке нылкышноосты пыртыны.

Е. Сунцов.

Понино районысь сельской хозяйстволэсь передовик'ёссэ премировать карон

Туэ, 4 сентябре, Понино райисполкомлэн ортчем пленумез сельсоветъёслэсь, колхозъёслэсь умой председательёссэс, бригадирьёсты, знатной комбайнерьёсты, трактористъёсты но мукетъёссэ стахановецъёсты октон-калтон ужын образцово ужамзы понна премировать кариз. Районной красной переходящой знамяез Ворошилово колхозлэсь басьтыса, районысь самой азьмынйсь колхозлы, кудйз 1938 арын ваньзэ сельскохозяйственной ужъёсты районын нырысь быдэстйз, сётэмын Адам сельсоветысь Заболотно колхозлы. Заболотно колхозлэн председателез Адаев премировать каремын 250 манетэн; Адамской сельсоветлэн председателез Болтачев колхозъёсын умой кивалтэмез понна —75 манетэн.

Богатырка сельсоветлэн председателез Третьяков, сельсоветысь ваньмаз колхозъёсын октон-калтонэз азинлыко быдэстэм понна, премировать каремын дом отдыхае мынон путевкаен но суконной костюмен; «Трактор» колхозлэн председателзе-Третьяков, колхозаз октон-калтонэз умой быдэстэмез понна—карманной часэн.

Районысь умой комбайнерьёс Русских но Димитриев сложной сельскохозяйственной машинаосын умой овладеть каремзы понна но нормаоссэс мултэсэн быдэсъямзы понна—быдэн 100 манетэн. Тракторной бригадалэн бригадирез Урсегов котькуд колесной тракторен 400 гектар выработать каремзы понна но 1300 килограмм горючоез сэкономить каремзы понна—100 манетэн.

Заболотно колхозысь льнозвеньеводэз Афонинэз гектарысь 10 центнерлэсь но данак етйн басьтыны быгатэмез понна—50 манетэн.

Паслоково колхозысь машинистэз Аккузинэз 50 манетэн.

Ваньмыз премировать каремын 1950 манетлы.

Колхозмы туэ бадзымесь азинскон'ес басьтиз

Милям туэ ваньмыз юмы 576 га вылэ киземын вал. Ю умой удалтйз. Со, зарезь кадь юэз, машинаен октыса-калтыса кылем арлэсь 13 нунал азьло полностью быдэстйм. Уборкаын ужазы 5 аран машинаос: 2 самосброска, 1 лобогрейка, 2 косилка. Со сяна, уже кутэмын вал маштаськон машина. Озьы тйни ми юэз чылкыт, ыштонъёстэк октймкалтйм.

Уборкаын колхозникъёс синмаськымон ужазы. Культо керттылйсьёс 150-170 процентлы нормаоссэс быдэсъяллязы. Тани Баженова Е. Д. 400 культо интые 700 культо керттылйз, Баженова А. М.—680, Баженова Л.—665, Баженова Вера но Баженова Варвара 580 культо керттылйзы. Октон-калтоныи ляб ужасьёс но вал. Баженова С. А., Урсегова И. Т., Баженов А. К. нормаоссэс жынызэ но ёз быдэсъялэ. Соос ужаны бер потылйзы, бертылйзы вазь. Соин ик результат но пичи басьтылйзы.

Колхозмы арысь аре зажиточной луэ. Колхозамы али лыдъяське 122 вал, туэ 28 чуньы вордскиз, зёк сюро пудоосмы 48, парсьёсмы 51. Ферма колхозникъёслы 21 парсьпи сётйз ни. Колхоз туэ 10 семья муш басьтйз, туэ одйгез палэт поттйз, табере 11 ини.

Колхозамы куиньметй кварталлэн финансовой планэз быдэстэмын. Озьы ик государстволы нянь сётонмес быдэстймы.

М. Баженов,
Чаново колхозлэн председателез.

Государстволы дун-чылкыт тысь сётйм

Васильево колхоз нянь пуктонзэ, натуроплатазэ, ссуда берыктонзэ Отогурт сельсоветысь колхозъёс пёлысь нырысетйез быдэстйз. Государстволы нянь сётйзы дун-чылкыт. Сдать каремлэсь азьло колхозысь кладовщик Зянкин Иван тысез лупа пыртй эскере, ёвёл а шедемын шуса амбарной вредительёс. Ваньзэ тысьсэс азьло сортировать каро полог вылэ, триумфысь тысь соку ик мешоке васькe.

Туэ Васильево колхозлэсь тысьсэ ог-пол но ёз берыктэ, дун-чылкыт сортировать каремен. Ваньмыз луд уж быдэстэмын ни.

И. Зянкин.

Государстволы нянь сётонэн бере кыле

Понино районысь „Удмурт" колхоз государстволы нянь сётонзэ 6 августозь жынызэ но ёз на быдэсты. Нянь сётон, МТС-лэн ужамез понна натуроплата тырон но ссуда берыктон 300 центнерлэсь но уно на.

Разенов.

Колхоз ваньбурез лушкась

Понино районысь Кляпово гур тысь единоличник Кунаева Любовь Ивановна колхозлэн шынер вылысьтыз тысез трос ворттэм. Кунаева лушкаськоназ интыяз ик кутэмын колхозникъёсын.

Кунаевалы кулэ ужрад могатэк кутоно.

Кунаев.

Йёлэн вузкарон'я санитарно-гигиенической правилоосты соблюдать карон сярысь

Глазовской райисполкомлэн постановлениысьтыз

1. 1938 аре 10 сентябрысен Глазовской молочно - контрольной станциен осмотр лэсьтытэк Глазовской колхозной базарын йёлэз но йёл продуктъёсты вузанэз но басьтонэз запретить кароно.

2. Осмотр дырья йёл вузась возьматоно луэ скаллэн здоровьеез сярысь местной ветеринарной персоналлэсь справкаез, туберкулёнизациез котькуд куинь толэзьскын ортчытъям сярысь справкаез. Кинлэн сыче справкаосыз ёз ке луэ, вёйын сяна йёл продуктъёсын вузкарыны лэземын уз луэ.

3. Та постановлениез нарушать карисьёс но осмотр лэсьтон дырья йёл продукциез недоброкачественной луиз ке, 100 манетозь штрафовать карылэмын луозы, уголовной кодекслэн 171 статьяезъя ответственность улэ кыськиськозы.

4. Молочно-контрольной станция нуналлы быдэ чукна 7 часысен 10 часозь ужалоз.

Та постановление кужыме пыре туэ 10 сентябрысен, быдэсмемзэ эскеронэз возглавлять каро милициез но медсаннадзор.

Глазовской райисполкомлэн председателез **Ельцов.**
Секретарез интые **Ларионов.**

МУКЕТ КУН'ЁСЫН

ГИТЛЕРЛЫ ПУМИТ ПОЛЬШАЫН ДЕМОНСТРАЦИЯ

2 сентябре Бельск городын (Польша) бурной антигерманской митинг вал.

Митинг ортчем бере антигитлеровской демонстрация кутскиз. Демонстрантъёс городэ антифашистской листовкаос куязы.

Студентъёс 200 муртлэсь но данак люкаськыса германской газетъёсты вузась киоскёсты разгромить каризы. Озьы ик каризы немецкой книжной магазинэз но местной фашистской газетлэсь редакциэз.

Собере демонстрантъёс Польшаысь гитлеровской агентураен кивалтйсьлэн Визнерлэн квартираяз пырыса косякъёссэ тйязы но внутренней обстановкаэз быдтйзы.

Демонстрация сокем грозной луиз, что Бельск городэ ётемын вал бадзым полицейской отряд. Жытазе бер гинэ демонстрантъёсты рассеять карыны быгатйзы.

ФРАНЦИЫСЬ ТЕКСТИЛЬЩИК'ЁСЛЭН ЗАБАСТОВКАЗЫ

Альмена окресностьын 14.000 рабочийёслэн-текстильщикъёслэн забастовказы кутскиз. Забастовказы жутскемын соин, что предпринимательёс уждунэз 15-20 процентлы синэтыны медо вал. Предпринимательёс вылэ эффективногес воздействовать карыны понна, забастовщикъёс фабрикаез басьтйзы.

Арлы тупатэм финансовой планэз быдэстйзы

Сепычевской сельсоветысь Усть-Пусошур но Проспект колхозъёс 1938 арлэсь финансовой планзэ быдэстйзы. Устъ-Пусошур колхозын заёмъя уполномоченной Горбушин Демьян Ефимович но Проспект колхозын—Волков Андриян Федорович умой ужаэы.

Емельянов.

Отв. редактор А. И. Жвакин.

Шофер'ёс кулэ

Глазовской кирпичной заводэ „ЗИС-5" автомашинаосын ужаны 6 шоферъёс кулэ.

Шоферъёслы сётйське квартира но коммунальной услугаос.

Кирзавод.

Бухгалтер кулэ

Глазовской госсортфондлы бухгалтер кулэ. Адресэз: Глазов, Киров ульча, 4 №-ро корка.

Госсортфонд.

Агротехникая преподаватель кулэ

Глазовской КСХШ-е агротехникая преподаватель кулэ, дышетон час 192.

Дирекция.

„Свобода" кино-театрын

9—10—11 сентябре

звуковой худож. фильм

„ДУМА ПРО КОЗАКА ГОЛОТУ"

Сеанс'ёс 7, 9 ч. кутско.

Касса 4 часэ усьтэмын

АНОНС:

„Белеет парус одинокий"

Глазовысь райисполкомлэн типографиез. Тираж 2.525